

01

- RENDERINGS
- BACKGROUND
- PLANNING
- ARCHITECTURE
- INTERIOR SCHEME
- OUTSIDE VIEWS
- ELEVATION

安徽省池州市石台县

SHITAI COUNTY CHIZHOU CITY, ANHUI PROVINCE

民宿方案

HOMESTAY PLANNING



CONTENTS

目录

RENDERINGS
效果展示 01

BACKGROUND
前期分析 02

PLANNING
总体规划 03

ARCHITECTURE
建筑设计 04

INTERIOR SCHEME
室内方案 05

OUTSIDE VIEWS
户外景观 06

ELEVATION
材质立面 07

PART 1 效果展示

RENDERINGS

鸟瞰图 建筑效果图 人视图 街景效果图

AERIAL VIEW

鸟瞰图



AERIAL VIEW

鸟瞰图



AERIAL VIEW

鸟瞰图



PIANNING

夜景图效果图



PIANNING

夜景效果图



ARCHITECTURE

建筑效果图

C栋



ARCHITECTURE

建筑效果图

C栋



ARCHITECTURE

建筑效果图

C栋



ARCHITECTURE

建筑效果图

A栋



ARCHITECTURE

建筑效果图

B栋



ARCHITECTURE

街景效果图



RENDERING

效果图



© 2023



RENDERING

效果图



© 2023



PLANNING AND DESIGN

RENDERING

效果图



© 2023



PART 2 前期分析

BACKGROUND

区位分析 交通分析 资源分析 基地现状

区位分析

LOCATION

中国地图:

安徽省地图:

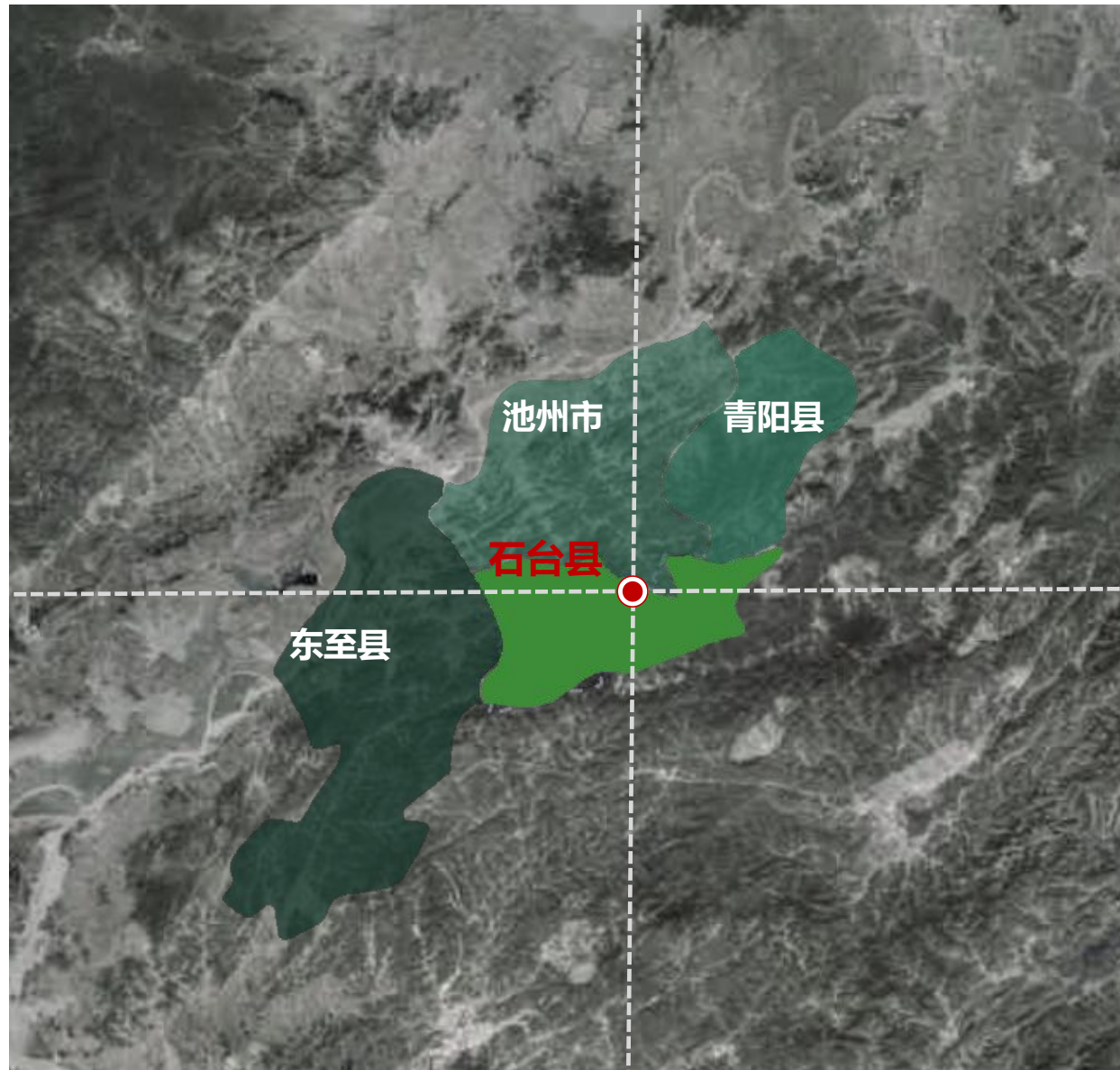
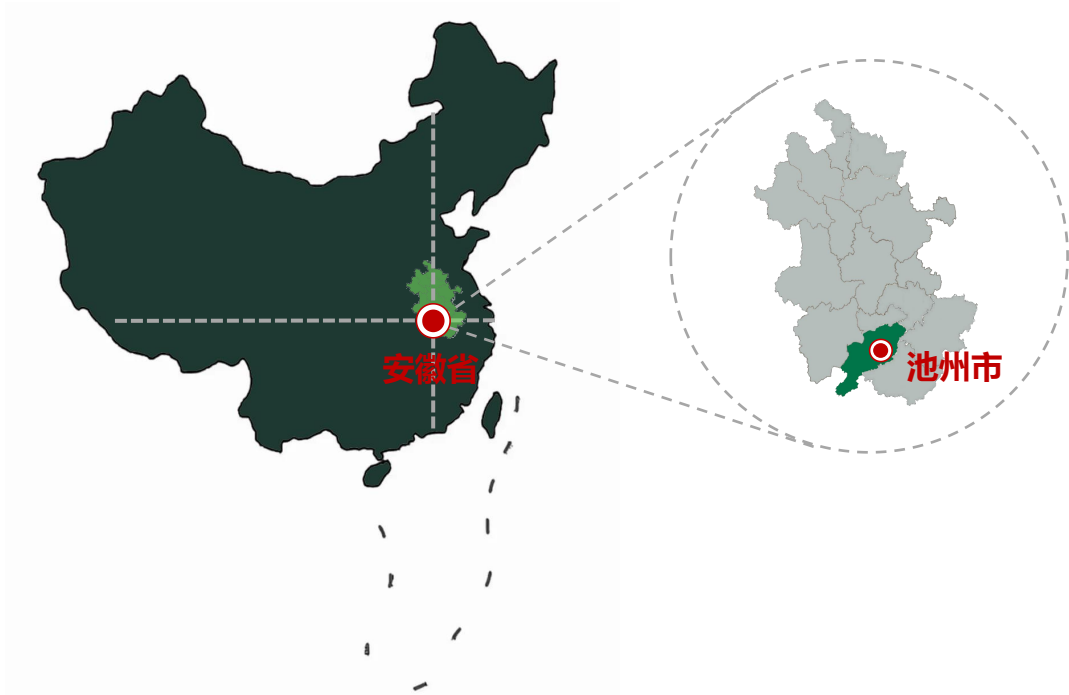

项目所在地 安徽省池州市

- 1) 安徽省南部, 皖南山区西部
- 2) 紧邻多个热门景区。
- 3) 全县土地总面积212万亩, 其中山场面积占87.2%, 故称“九山半水半分田”。

区位分析

LOCATION



区位分析

LOCATION

项目所在地 安徽省池州市

- 1) 安徽省南部，皖南山区西部
- 2) 紧邻多个热门景区。
- 3) 全县土地总面积212万亩，其中山场面积占87.2%，故称“九山半水半分田”。



基地现状

THE BASE

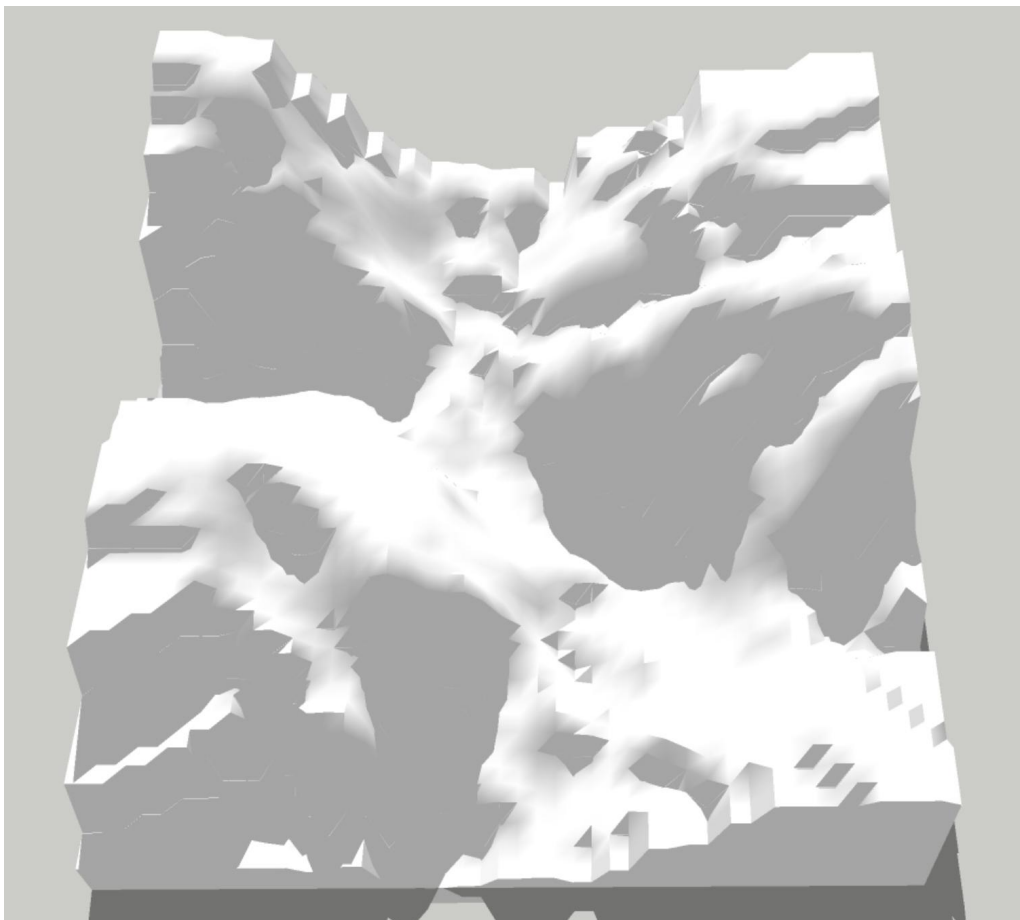

- 1、东侧基地地块比较平整，中间部分有茶园；
- 2、西侧地块场地比较平整；
- 3、场地内现无民房，不存在拆迁；



现状1



现状2



现状3

PART 3 总体规划

PLANNING

区位分析 交通分析 资源分析 基地现状

项目愿景

V I S I O N

营造一个从这片土地上生长出来的

自然、人文、生态的旅居圣地

拉近人与自然、人与产业、人与艺术的无距离体验。

综合说明

E X P L A I N

项目定位：

规划设计以自然融合、现代基调和舒适居住为主导，过程中追求与自然融为一体，建筑依山而建，巧妙利用地形，保留原有的自然地貌，每个建筑单元都能最大程度地享受周围自然环境。同时三栋建筑既独立又通过步道和景观小径相互连接，形成错落有致的景观带。开放式的公共空间，为宾客提供共享的休闲场所。将客房打造成宾客短暂驻留的舒适独特而充满现代感的私人空间。室内室外无障碍设施的设计，极大的体现了设计以人为本的理念。同时，总体布局提倡可持续性和环保的设计理念，包括能源效率、雨水收集系统，废物管理系统及环保建材等，使整个聚落在现代舒适的同时，兼顾对环境的可持续性和生态友好。这一系列设计元素共同塑造了山涧民宿聚落的独特魅力，使其成为一个与山涧和谐共生的现代宜居空间。

建筑设计：

建筑结构以砖混为主，外观将采用简约的几何形状，强调清晰而简洁的线条和开放的空间感，大面积的落地窗和开放式阳台将客房与自然美景紧密连接，使每一位宾客都能沉浸在山水之间。外立面色调将选择深邃的自然色彩，使建筑融入山涧环境。同时自然植被的引入，以及周围山水的自然延伸，也突显对自然的敬畏。建筑内部将以功能性为重点，分区设计以满足不同需求，同时强调灵活性，使得空间可根据需要进行变化。引入现代科技元素，包括智能化系统，智能照明、温控和安全系统，以提高建筑的智能性和效能。不同程度体现现代感与时尚感，创造出一个宜居、环保、智能的居住空间。

综合说明

E X P L A I N

建设规模:

主要经济技术指标 (总)		
项目	总体指标	单位
规划用地面积	3153.48	m ²
建筑占地面积	1193.15	m ²
总计容建筑面积	2870.76	m ²
其中	A栋	705.95 m ²
	B栋	724.83 m ²
	C栋	1439.95 m ²
建筑密度	37.84%	
容积率	0.91	
绿地率	48.05%	

综合说明

E X P L A I N

客房：

客房的布局将优先考虑最佳的景观视野，确保每个客房都能欣赏到山涧的美景。房型包括大床房、双床房、亲子房以及loft体验房，每间客房设有休息角落或工作等多功能区域，以满足宾客不同的需求。同时注重空间的舒适感和现代的生活设施，例如引入智能家居系统，宾客可通过智能设备控制照明、温度、窗帘等，提升客房的智能化水平。高速稳定的互联网连接，以满足宾客工作和娱乐的需求。为每个客房配置独立的空调和温控系统，确保宾客可以根据个人喜好调整室内温度。客房的浴室将配置高品质的卫浴设施，可能包括深浸式浴缸、花洒淋浴等。这些精细而又人性化的设计力求讲客房成为宾客在民宿中舒适、独特而充满现代感的私人空间，为宾客提供尊贵的住宿体验。

共享空间：

接待大堂、休息区和餐厅的复合型空间，为宾客提供社交和休憩的场所。餐厅将提供当地风味美食，强调本土原材料。

静吧：

旨在为宾客创造一个安静、舒适、充满自然和文化元素的空间，让他们能够在这个静谧之地找到内心的平静。

园林景观设计：

园林景观将选择本地特有的植被和生态小溪的融入，最大限度地融入山涧自然生态系统，岩石步道、自然石墙，强调对自然环境的尊重。在园林中设计迷人的小径，通向不同的景点和休息庭院，让宾客能够漫步在自然的美景中。布置户外座位区域，如露天茶座或休息亭，供宾客在户外欣赏山涧美景，品味茶点，感受大自然的宁静。利用太阳能照明系统，为夜间提供柔和的照明，同时降低对电网的依赖，体现可持续性理念。

综合说明

E X P L A I N

消防及安全措施：

在整个聚落内设有先进的消防系统，包括火灾报警器、灭火器、紧急疏散通道等，确保宾客的安全。同时定期进行员工培训和紧急疏散演练，以提高员工对突发事件的应对能力。

环保措施：

可持续材料：使用环保建筑材料，减少对自然资源的影响。

能源管理：引入太阳能面板、LED照明等技术，降低能源消耗。

废物处理：设立垃圾分类和再循环系统，最大限度减少废物对环境的负担。

交通措施：

致力于提供全面的交通保障措施，包括推动环保交通、提供智能导航服务、设置电动车充电设施，以及鼓励宾客拼车和共享出行。此外，通过设立交通信息中心，优化停车管理和打造步行友好环境，为宾客提供方便、绿色的交通选择，确保他们在山涧美景中的旅程更加便捷和环保。

市场定位

POSITIONONG

一、市场背景分析

随着现代都市生活节奏的加快，人们越来越渴望逃离喧嚣，寻找一处能让心灵得以栖息的净土。旅游市场逐渐向个性化、体验化、生态化转型，民宿作为旅游住宿的新兴形式，以其独特的地理位置、设计风格和文化氛围，成为了众多旅行者的首选。尤其是那些追求自然、健康、品质生活的中高端消费群体，对能够深度体验当地自然风光与人文特色的民宿有着强烈的需求。

二、目标市场定位

目标客户群体：

中高端旅行者：包括城市白领、自由职业者、艺术家、企业家等，他们注重生活品质，追求独特的旅行体验，愿意为高质量的服务和环境买单。

家庭出游者：重视家庭成员间的亲密互动，寻求安全、舒适且富有教育意义的亲子旅行目的地。

自然爱好者与摄影师：对自然景观有极感兴趣，喜欢探索未被过度开发的自然美景，同时希望记录并分享这些美好瞬间。

核心需求满足：

自然融合：提供与自然环境无缝对接的住宿体验，让客人仿佛置身于大自然之中，感受山川的呼吸，聆听林间的风声。

现代基调：在保留自然韵味的基础上，融入现代设计元素，打造既时尚又舒适的居住空间，满足现代人对生活美学的追求。

舒适居住：提供高品质的居住设施与服务，确保每位客人都能享受到家一般的温馨与便捷。

三、市场定位策略

品牌定位：旨在打造一个集自然之美、现代之韵、舒适之享于一体的民宿品牌，成为都市人逃离尘嚣、回归自然的理想之地。

产品设计：依山而建，因地制宜。充分利用地形优势，设计错落有致的建筑布局，确保每间客房都能享有最佳的观景视野和自然采光。

环保材料与生态设计：选用环保材料进行装修，融入绿色生态设计理念，如屋顶绿化、雨水收集系统等，体现对自然的尊重与保护。

现代舒适设施：配备智能化家居系统、高品质床品与卫浴用品，以及个性化的休闲空间，如露台、阳台、书吧等，满足不同客人的需求。

服务体验：

定制化服务：提供一对一的旅行规划、餐饮定制、健康养生咨询等个性化服务，让客人感受到专属的尊贵体验。

自然体验活动：组织徒步、骑行、观星、采摘等自然体验活动，让客人深入自然，享受身心的放松与愉悦。

文化交流平台：搭建线上线下文化交流平台，邀请当地手艺人、艺术家进行分享交流，促进文化的传承与创新。

营销推广：

社交媒体营销：利用微博、微信、抖音等社交媒体平台，发布精美的图片、视频和故事，吸引潜在客户的关注与分享。

会员制度与口碑营销：建立会员制度，提供积分兑换、优先预订等福利，鼓励客人复购并推荐给朋友，形成良好口碑效应。

四、总结

山野逸居·现代自然融合民宿，以独特的自然融合、现代基调和舒适居住为核心理念，精准定位中高端市场，致力于为每一位追求高品质生活的旅行者提供独一无二的旅行体验。通过精准的市场定位、独特的产品设计、贴心的服务体验以及有效的营销推广策略，相信山野逸居将成为旅游市场中一颗璀璨的明星。

附属配套设施（供电）

E X P L A I N

关于申请仙人涧度假酒店二期项目变压器容量的报告

我司项目坐落于石台县矶滩乡矶滩村仙人尖组，项目主要占地 3590.12 m²，建筑面积 2870.76 m²，其中：拆除四户民房重建为多功能环保型新中式度假酒店，配套有餐厅、咖啡厅、供电、供水等配套设施；需要申请变压器容量 250 千伏安。

池州市仙人涧民宿有限公司



2024 年 8 月 15 日

林地报批手续

E X P L A I N

安徽省林业局

皖林地审〔2024〕251号

使用林地审核同意书

池州市仙人洞民宿有限公司:

池州市林业局《关于仙人洞度假酒店二期项目永久使用林地的复审意见》和你单位仙人洞度假酒店二期项目永久使用林地有关申请材料悉。经审核,根据《中华人民共和国森林法》《中华人民共和国森林法实施条例》等法律法规和有关规定,批复如下:

- 同意你单位仙人洞度假酒店二期项目使用石台县矶滩乡集体林地0.189公顷。
- 需要采伐被使用林地上的林木,要依法办理林木采伐手续。
- 要做好生态保护工作,涉及生态保护红线的,要依法办理相关手续,未经批准,不得开工建设。
- 要加强施工管理,严禁超范围使用林地,杜绝非法采伐、破坏野生动植物等行为。
- 要主动接受、积极配合有关林业主管部门对该项目使用林地情况的监督检查。

六、本使用林地审核同意书有效期两年。需要延长有效期的,应当在有效期届满前3个月内,提前30日向我局提出延续申请。



抄送:国家林草局驻合肥专员办,省自然资源厅,池州市林业局,石台县林业主管部门。

山体截洪措施

M E A S U R E

一、山体稳定性加固

植被恢复与保护：在民宿周边及上游山体区域进行植被恢复，种植具有固土保水功能的树木和灌木，以增强山体的自然防护能力，减少水土流失。

工程加固：对于易滑坡或存在潜在地质灾害隐患的山体区域，采用工程手段进行加固，如修建挡土墙、护坡、锚索等，以提高山体的整体稳定性。

二、截洪沟与排水系统建设

截洪沟设计：在民宿上游山体合适位置设计并建设截洪沟，以拦截并引导山洪流向安全区域，避免直接冲击民宿建筑。截洪沟的设计应充分考虑地形地貌，确保水流顺畅且不会对下游造成新的危害。

排水系统优化：完善民宿周边的排水系统，包括雨水管道、排水沟等，确保在暴雨等极端天气下能够及时排除积水，减轻山洪对民宿的威胁。同时，排水系统的设计应融入自然元素，如利用地形高差设置自然排水通道，减少人工干预。

三、应急预案与演练

制定应急预案：结合民宿实际情况，制定详细的山体滑坡、山洪等地质灾害应急预案，明确应急响应程序、职责分工、物资储备等内容。

定期应急演练：定期组织地质灾害应急演练，提高民宿管理者和住客的应急处置能力。通过模拟灾害场景，检验应急预案的可行性和有效性，并不断优化完善。

四、公众教育与宣传

地质灾害知识普及：通过各种渠道向民宿管理者、住客及周边居民普及地质灾害的防范知识，提高大家的防灾意识和自救能力。

设置安全标志与警示牌：在民宿周边及上游山体区域设置明显的安全标志和警示牌，提醒游客和居民注意防范地质灾害。

野生动物防护措施

M E A S U R E

在建筑场地的规划和施工过程中，保护野生动物和生态环境是至关重要的。

保护策略

1. 野生动物调查

在开始建筑项目之前，应进行野生动物调查，了解场地上是否存在濒危物种或其他受保护动物。这可以通过与当地自然保护机构合作，或者聘请专业生态学家来完成。

2. 环境评估

进行全面的环境评估，包括场地的生态系统、野生动物栖息地和迁徙路径的调查。这有助于确定建筑活动可能对野生动物造成的潜在影响，并制定相应的保护措施。

3. 建筑设计

在建筑设计阶段，应考虑野生动物的需求和栖息地保护。例如可以保留一定比例的绿地，为野生动物提供栖息和觅食的空间，此外，建筑材料的选择也应尽量减少对野生动物和生态系统的负面影响。

4. 施工期间的保护措施

在施工期间，采取一系列的保护措施以减少对野生动物的干扰和伤害。例如，建立临时屏障或围栏，限制野生动物进入施工区域。同时，建筑人员应接受培训，了解如何与野生动物和谐相处，并避免对其造成伤害。

5. 野生动物救援

如果在建筑过程中发现受伤或有需要救援的野生动物，应立即采取行动。这可能包括联系当地的野生动物保护组织或动物救援机构，并确保受伤的动物得到及时的治疗和保护。

6. 监测与评估

在建筑项目完成后，应进行野生动物的监测与评估工作。这有助于了解建筑活动对野生动物的实际影响，并根据评估结果制定进一步的保护策略。

结论

保护建筑场地中的野生动物是一项重要的责任。通过进行野生动物调查、环境评估、合理的建筑设计、施工期间的保护措施、野生动物救援和监测与评估，我们可以最大限度地降低对野生动物的影响，实现建筑和野生动物保护的双赢局面。

返潮防护措施

M E A S U R E

潮湿的环境会导致房屋结构损坏、墙体开裂、霉菌滋生以及其他诸多问题。因此，在修建房子时，我们需要采取一些措施来防止潮湿的问题。

选择合适的地基类型

地基是房屋的基础，对房屋的稳定性和防潮性起着重要的作用。在修建房子之前，需要进行地基的调查，确定合适的地基类型。常见的地基类型包括承载层、沉积土、砖石硬地、钢筋混凝土硬地等。选择合适的地基类型可以有效地防止潮湿。

使用防水材料和防水层

在修建房子时，使用防水材料和构造防水层是非常重要的防潮措施之一。防水材料可以包括防水砂浆、防水涂料、防水胶等。这些材料可以在墙壁、地板等部位形成一层防水膜，阻挡水分渗透。在地下室等潮湿易受侵的区域，应特别强调防水层的使用。

合理设计排水系统

排水系统是防水的关键。在修建房子时，需要合理设计排水系统，确保水能够顺利排出。排水系统包括雨水管道、下水道等。确保这些管道的畅通，合理排水是防止房屋潮湿的重要步骤。

加强墙体防潮措施

墙体是房屋结构的重要组成部分，也是容易受潮的区域之一。加强墙体的防潮措施可以有效抵御湿气的渗透。常见的墙体防潮措施包括：使用防水砖：防水砖砌筑可以减少墙体的渗透；墙体防水涂料：涂抹墙体防水涂料可以在表面形成防潮层；室内外墙体隔离：在室内和室外墙体之间设置隔离层，防止湿气进入室内。

选择适当的材料

在修建房子时，选择适当的材料也是防潮的一个重要方面。一些材料具有防潮的特性，可以有效地抵御湿气的侵蚀。例如，选择防潮性能较好的木材、防潮性能强的保温材料等。此外，还可以选择使用覆盖层、防水胶、防潮板等防潮材料来保护建筑材料。

加强通风设施

通风设施是房屋防潮的一个重要手段。良好的通风可以促进湿气的排出，保持室内空气的流通和干燥。在修建房子时，应该合理设计通风设施，包括窗户、通风管道等。此外，还可以考虑安装通风扇等设备来改善室内空气质量。

定期检查和维护

修建房子后，定期检查和维护是防潮的关键。定期检查墙体、地板、屋顶等部位是否有渗漏或损坏。及时修复漏水或损坏的地方，以防止湿气进入房屋。

PLANNING

总体规划

仙涧驿站

仙涧驿站

仙人涧民宿二期

竹林体验戏水区

观景平台

郊野竹海景观区

祈福古树景观区

仙人涧民宿一期



PLANNING

交通动线

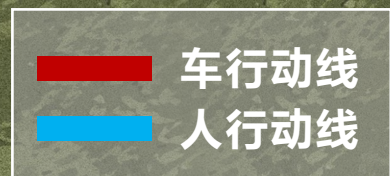

PLANNING

二期规划

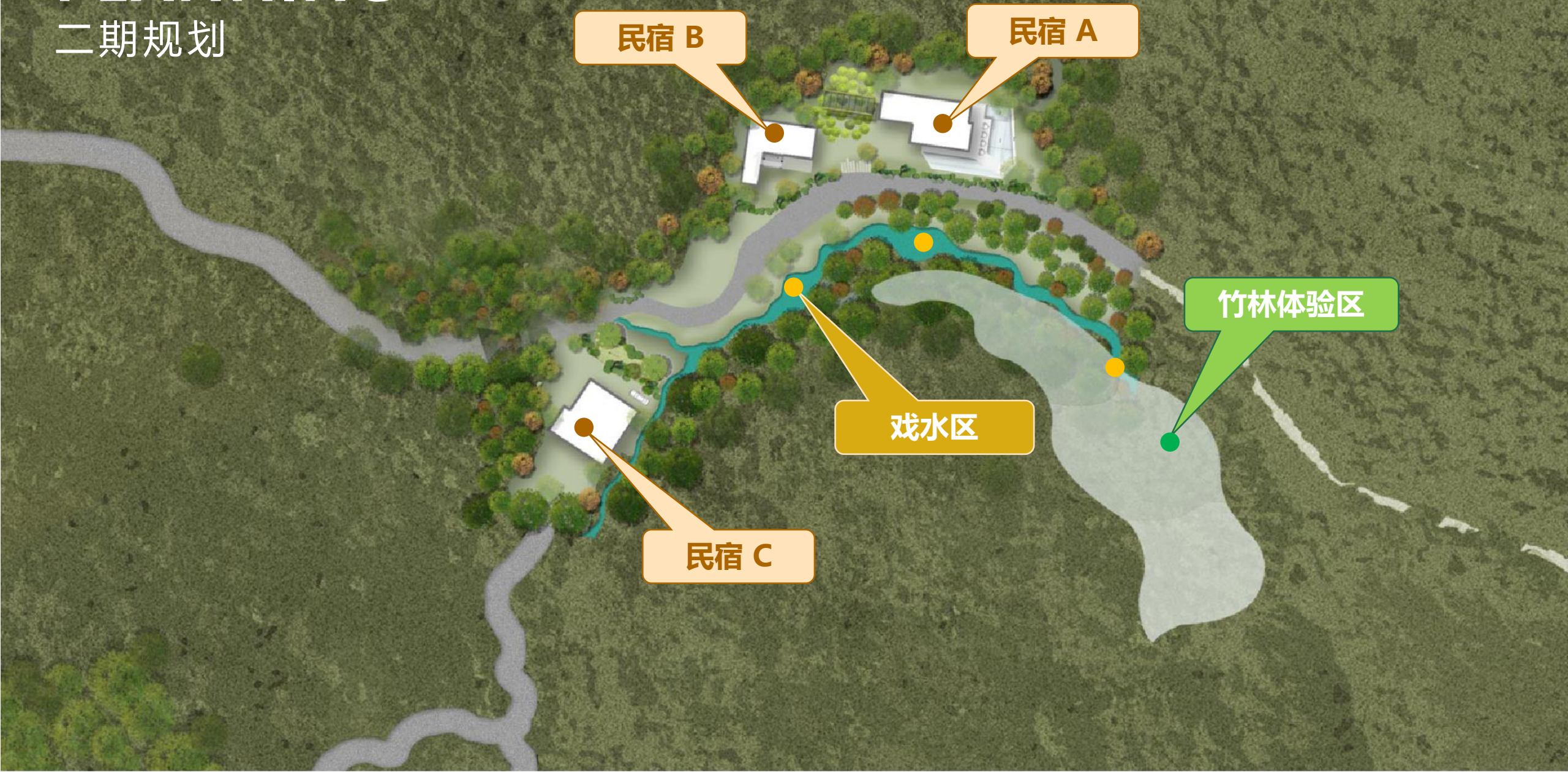

民宿 B

民宿 A

竹林体验区

戏水区

民宿 C

PIANNING

总平面图

主要经济技术指标 (总)

项目	总体指标	单位
规划用地面积	3590.12	m ²
建筑占地面积	1193.15	m ²
总计容建筑面积	2870.76	m ²
其中	A栋	705.95 m ²
	B栋	724.83 m ²
	C栋	1439.95 m ²
建筑密度	33.23%	
容积率	0.80	
绿地率	55.05%	

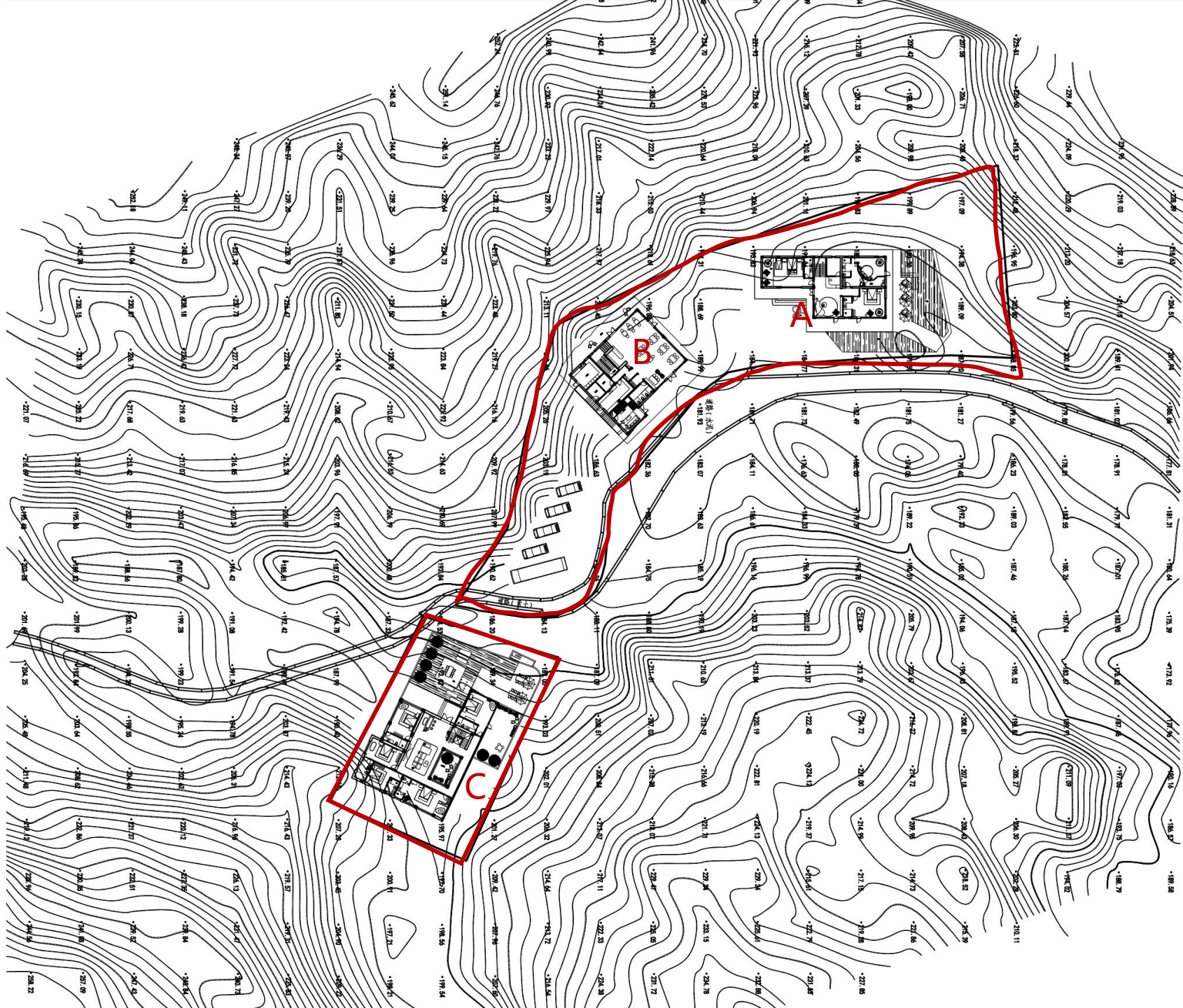

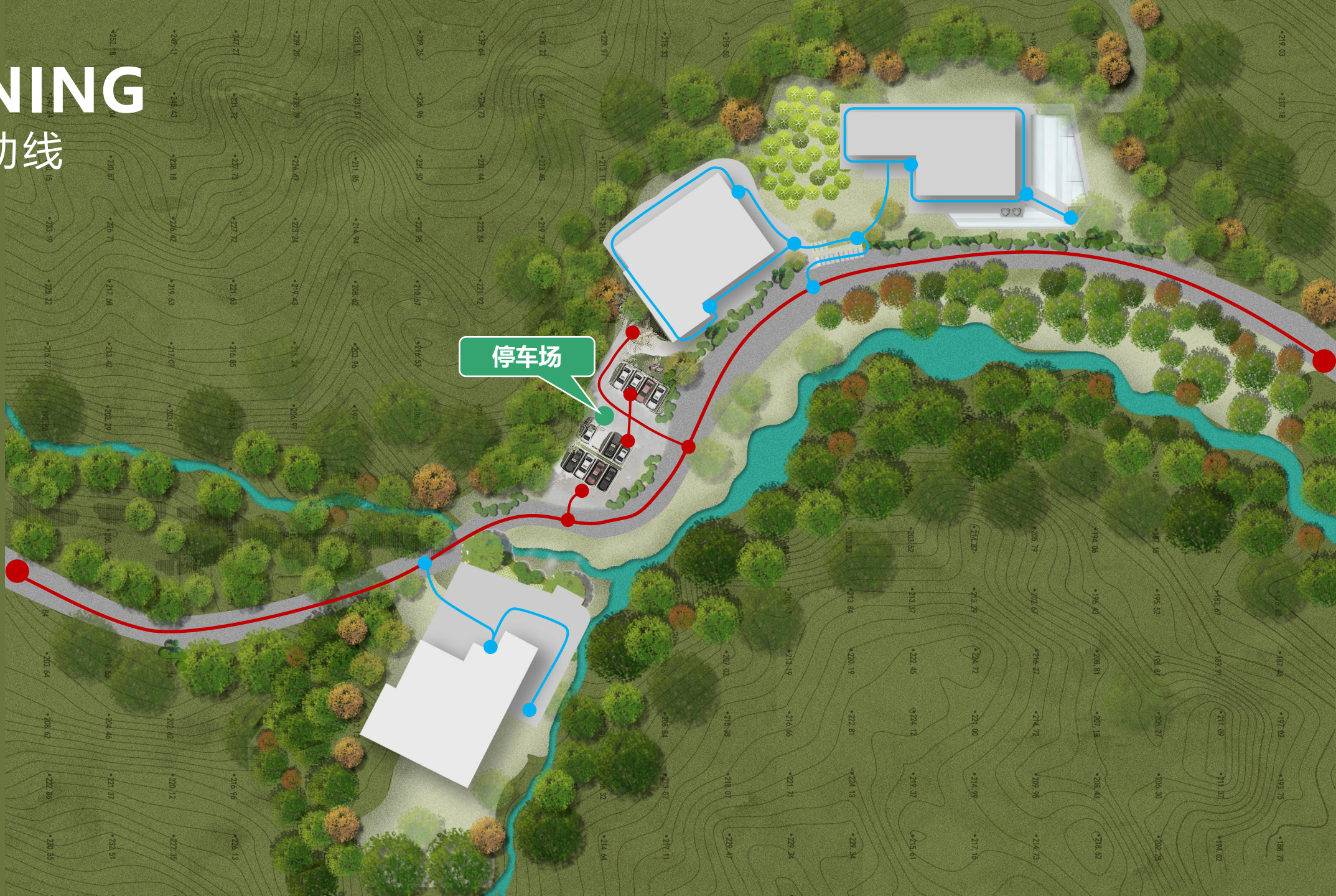

PLANNING

一期交通动线



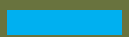

停车场

-  车行动线
-  人行动线
-  停车场
(12车位)

PLANNING

流线分析

-  外部道路兼消防流线
(≥4m)
-  入户流线

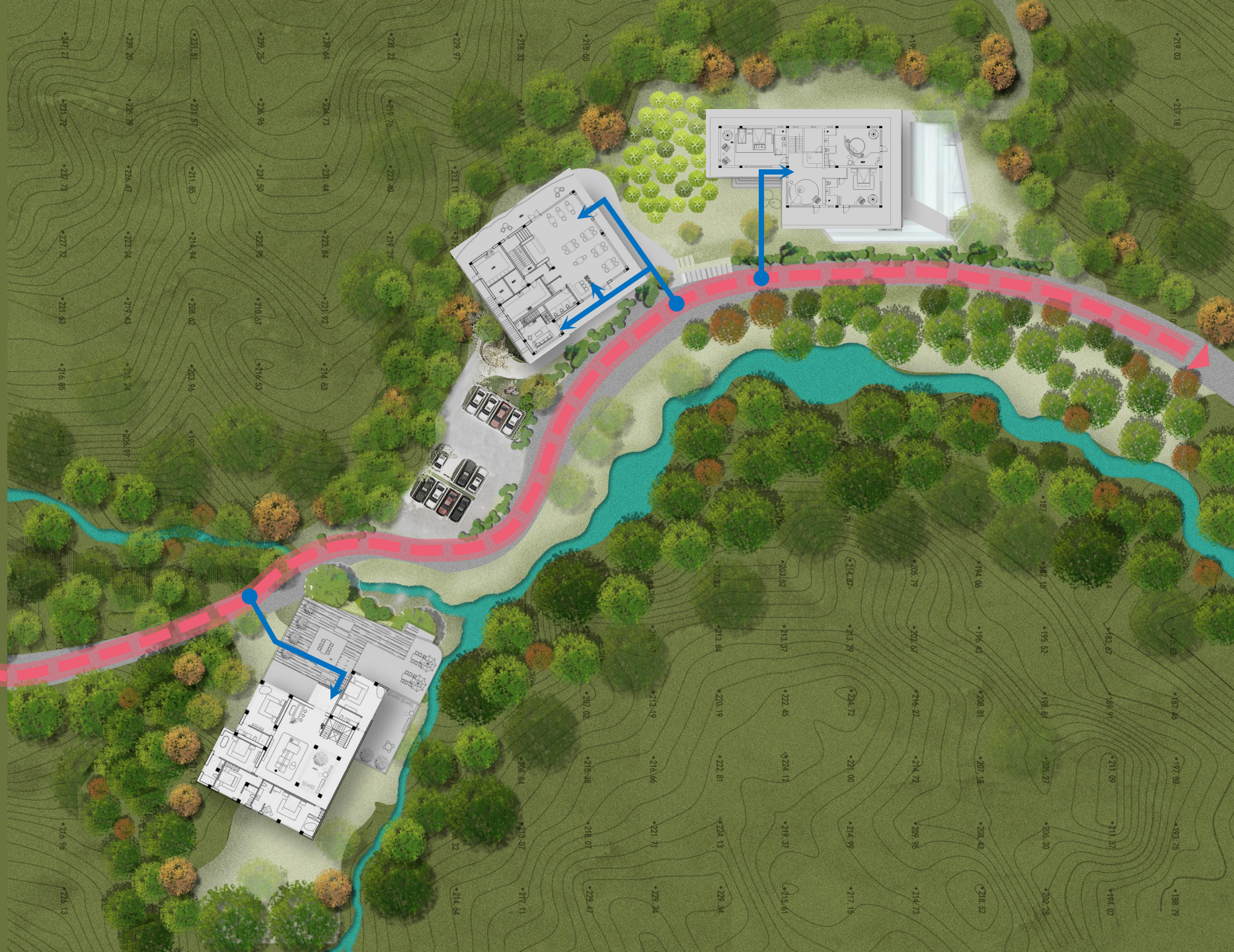

PLANNING

管线分析

- 市政水电管线
- 入户水电管线

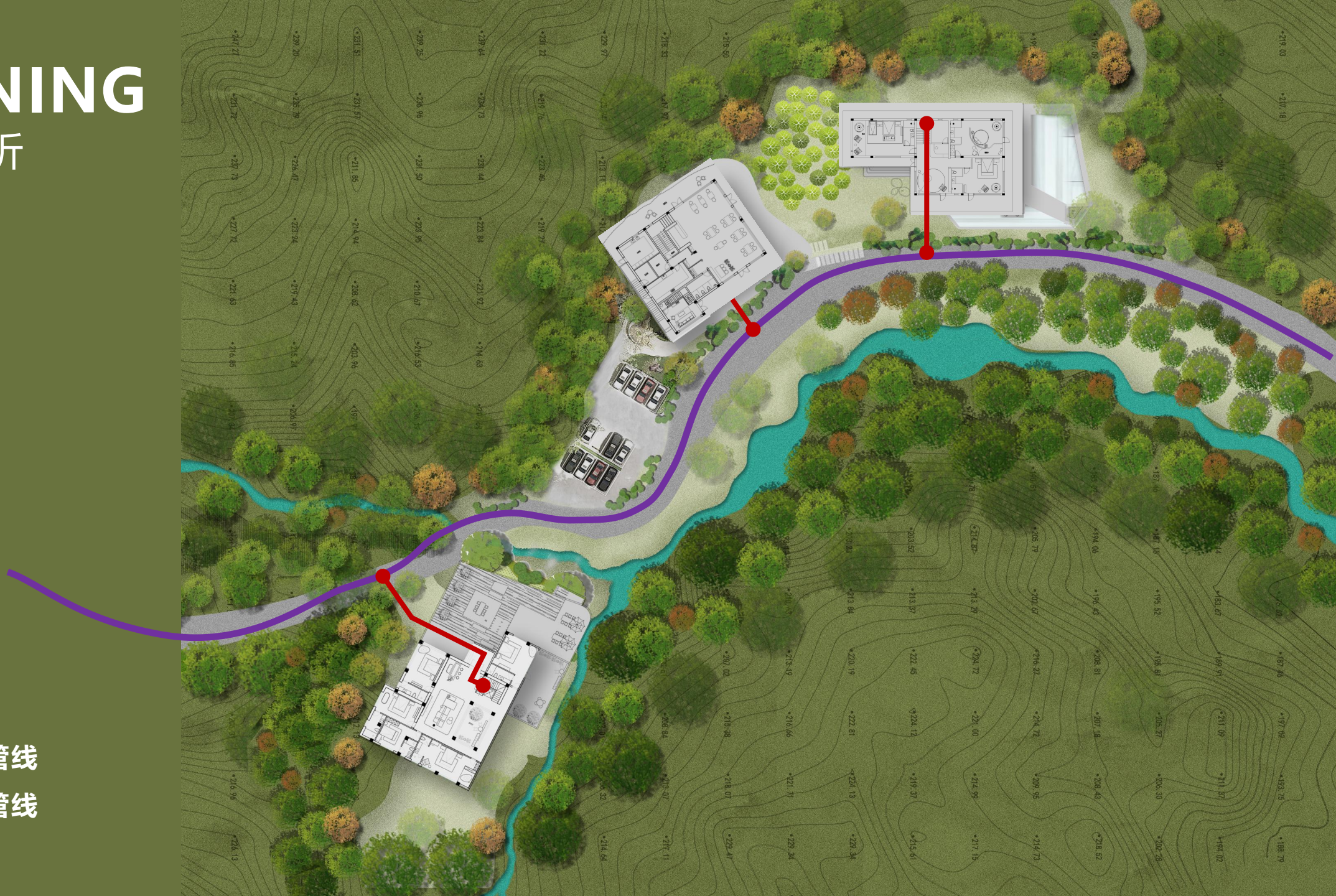

PLANNING

化粪池位置

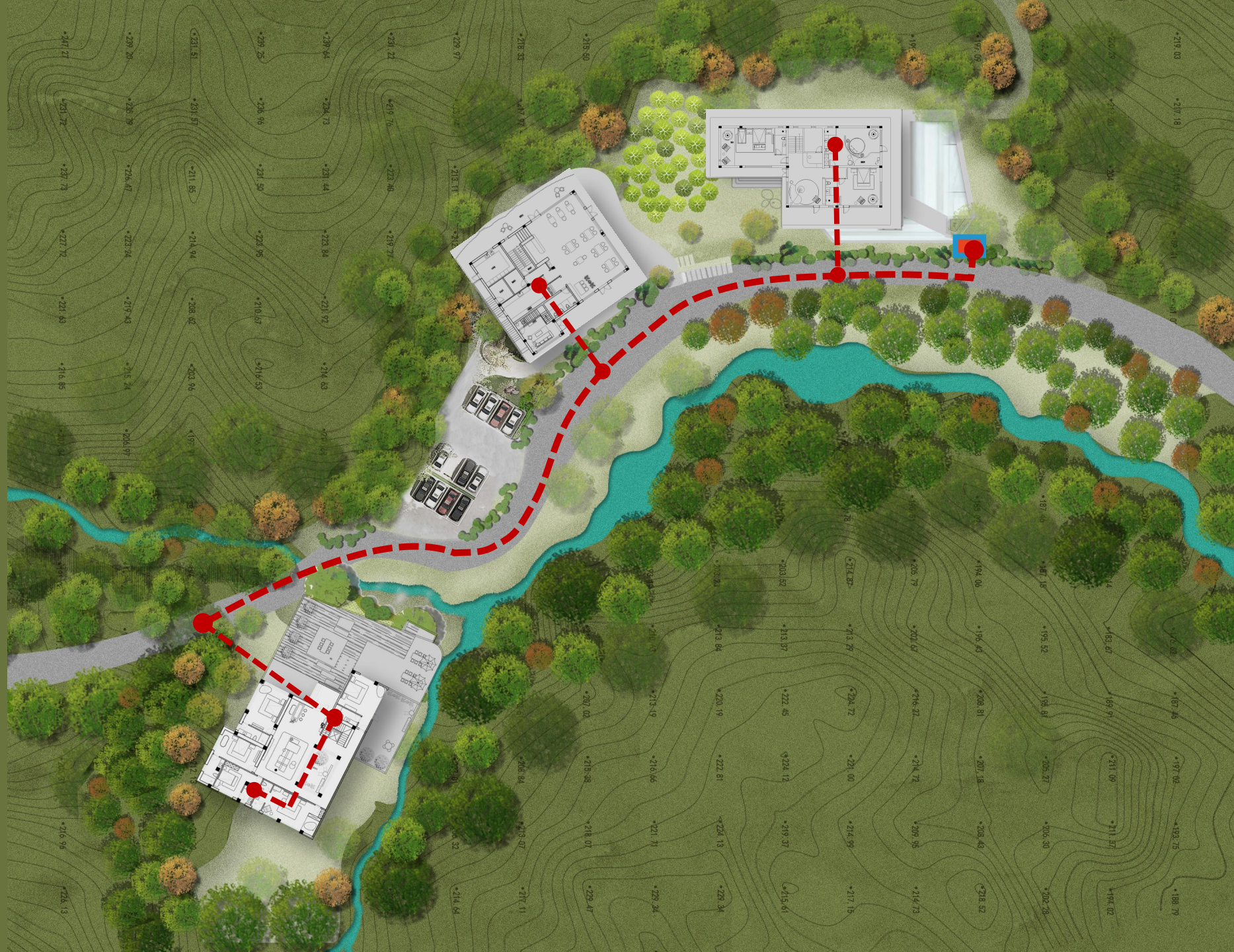

PLANNING

空气能位置



空气能室外机位置

尺寸: 1500*1200

距建筑5米内



室外机房位置



PIANNING

模型



© 2023

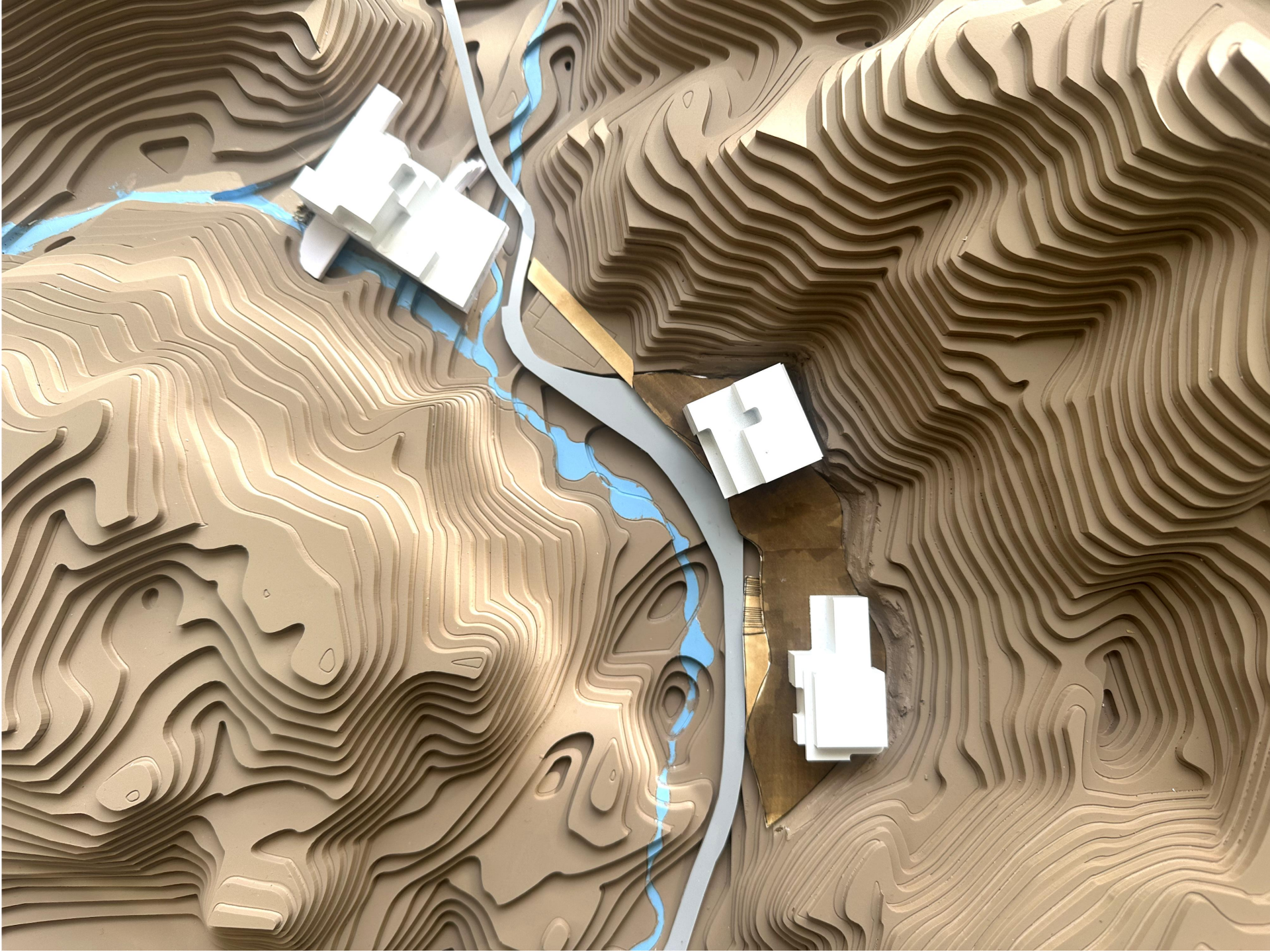

PIANNING

模型

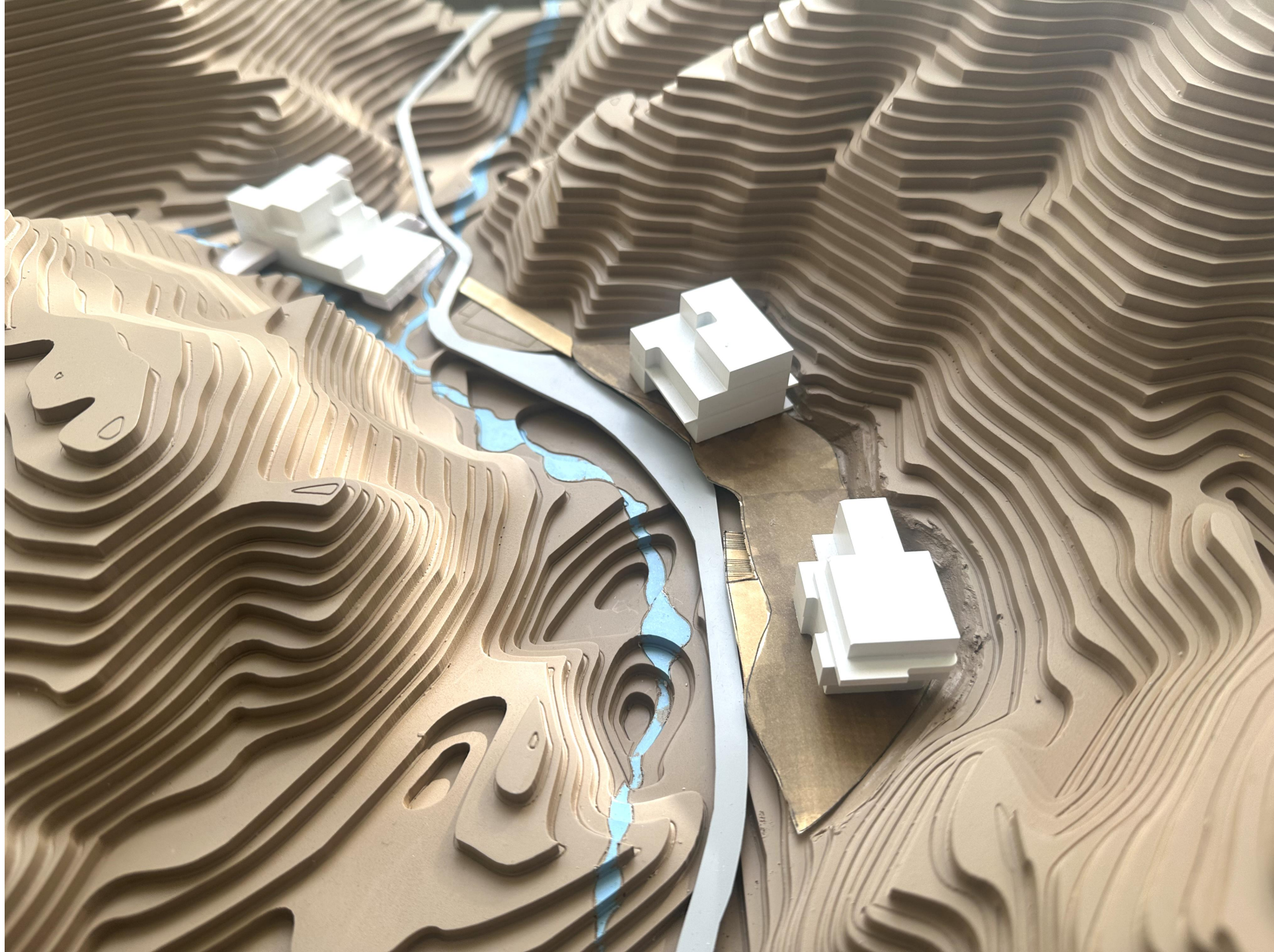

PIANNING

模型



© 2023

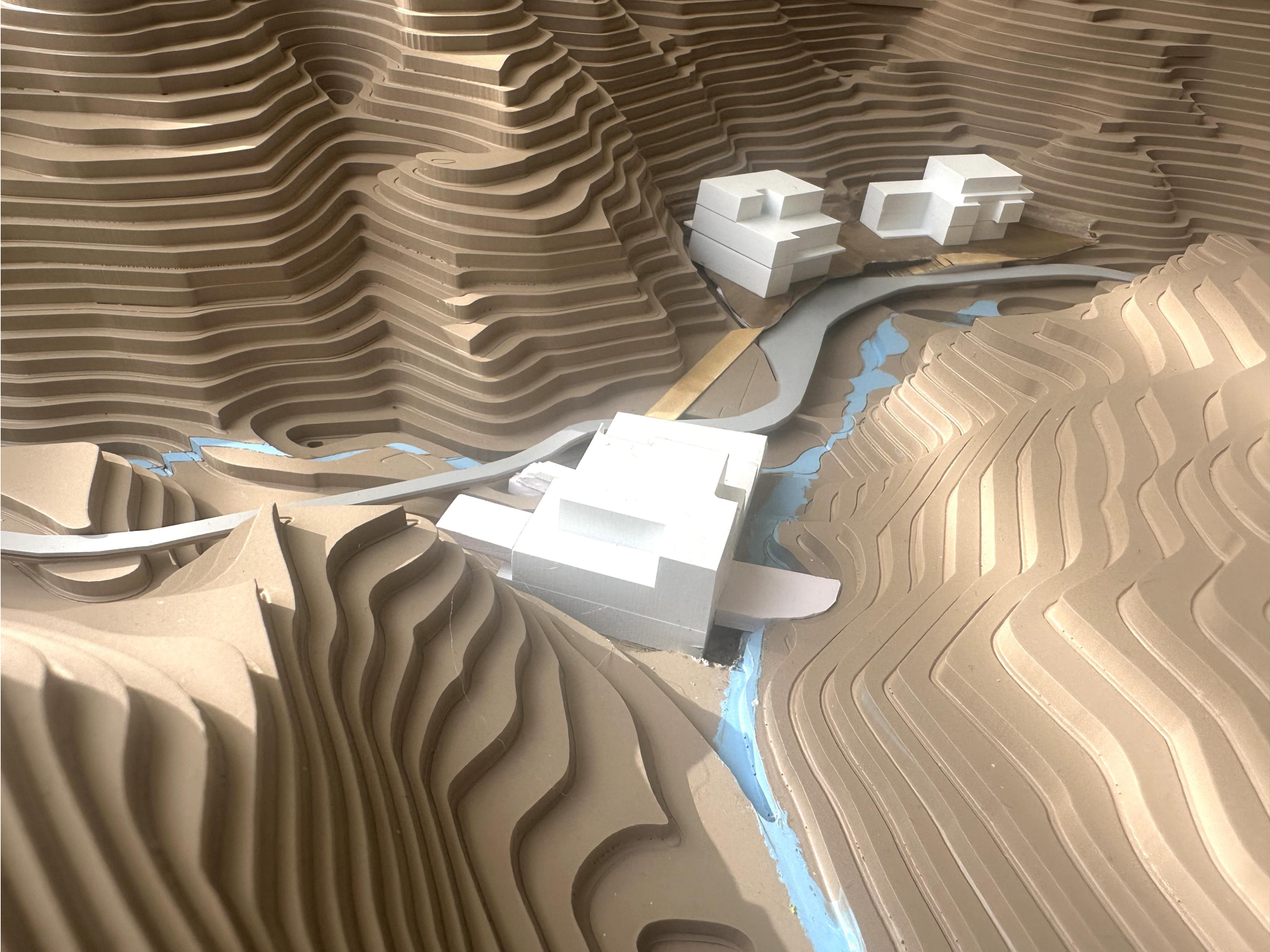

PART 4 建筑设计

ARCHITECTURE

建 筑 效 果 图

建 筑 彩 立

RENDERING

建筑效果图 - A栋



LAYOUT

民宿 A

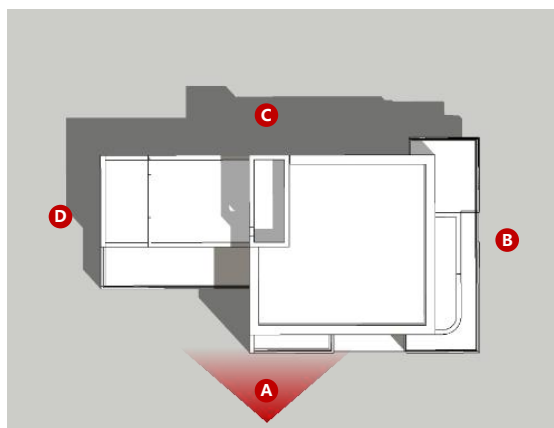

© 2023



PLANNING AND DESIGN.

LAYOUT

民宿 A

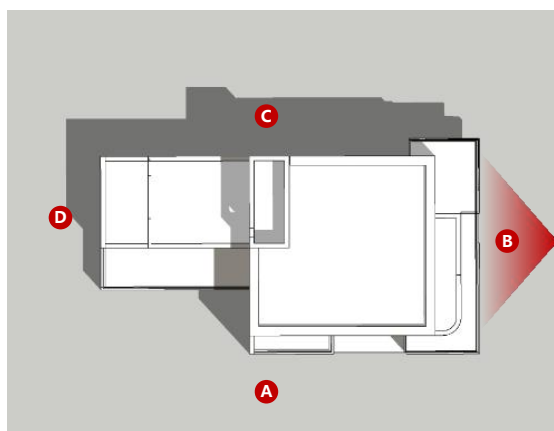

LAYOUT

民宿 A

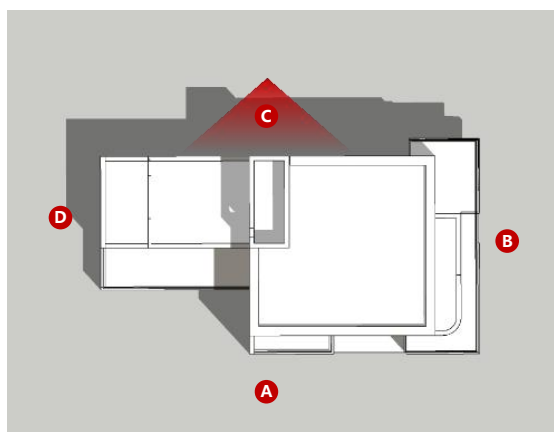

LAYOUT

民宿 A

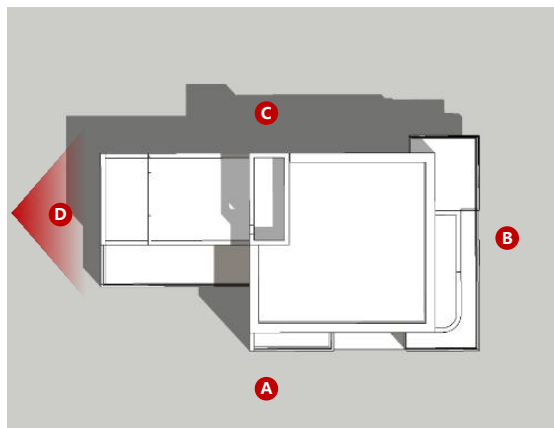
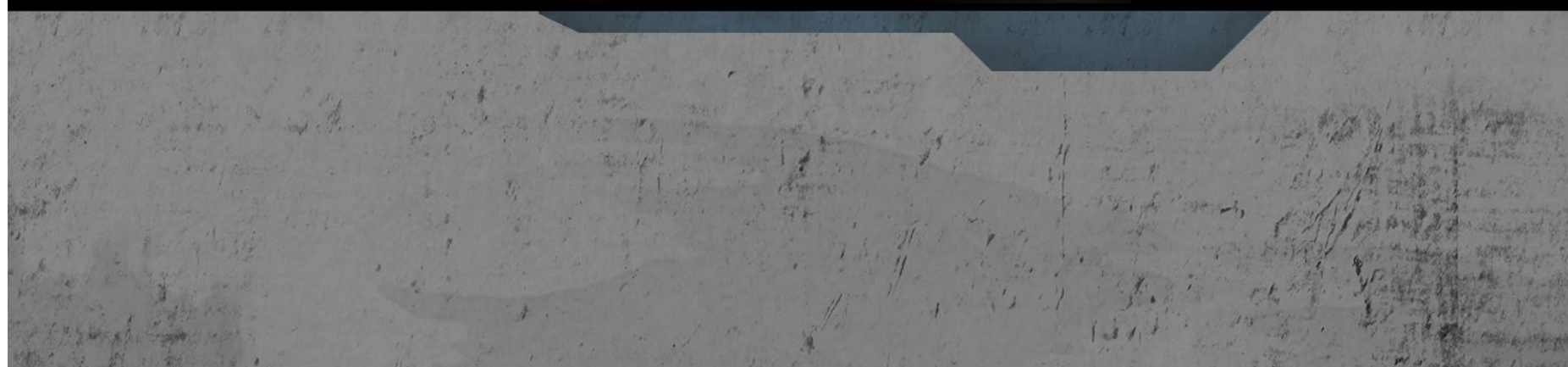

LAYOUT

民宿 A

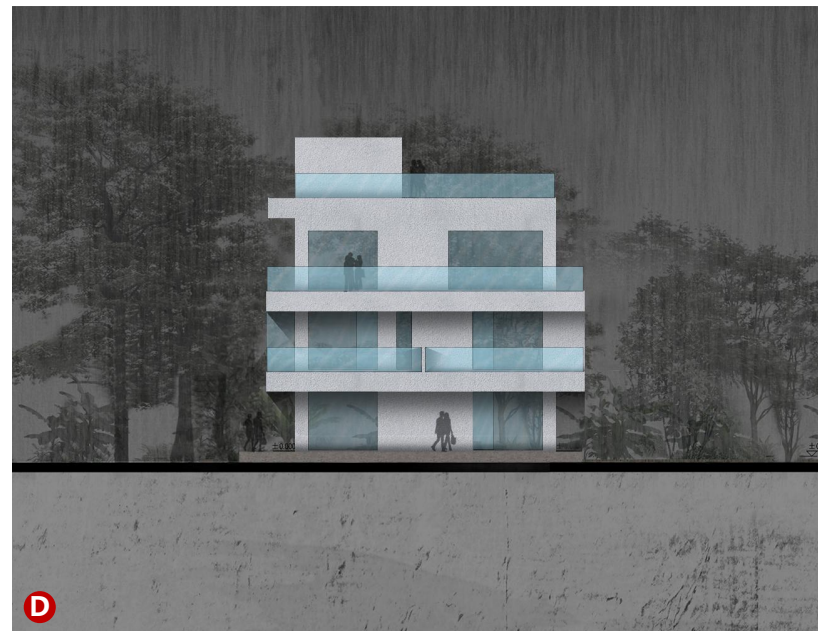
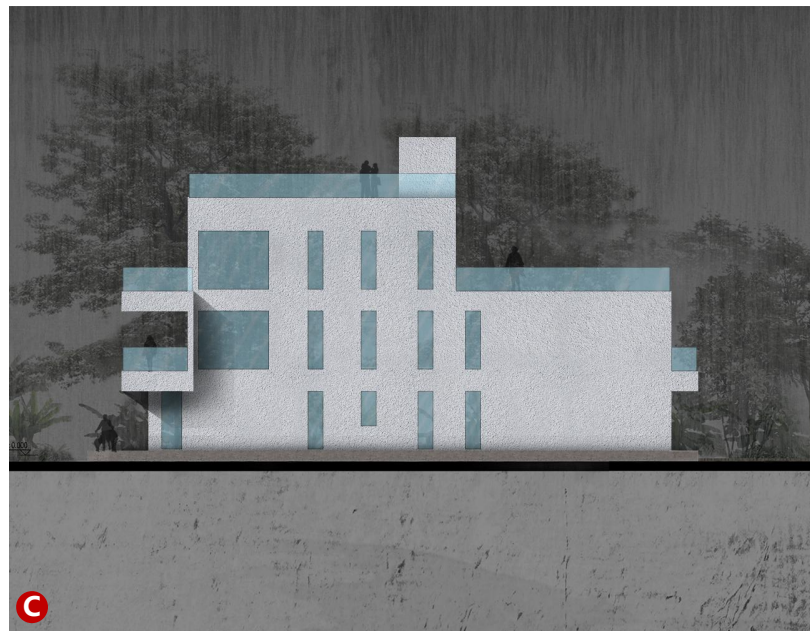
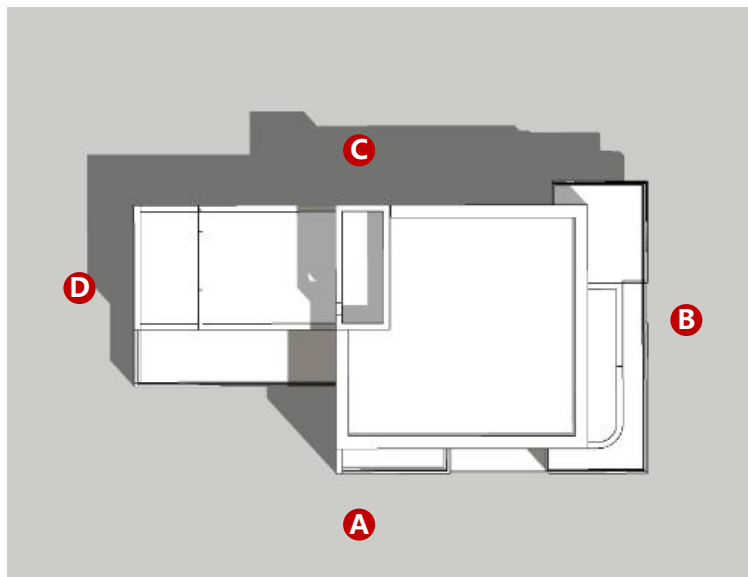
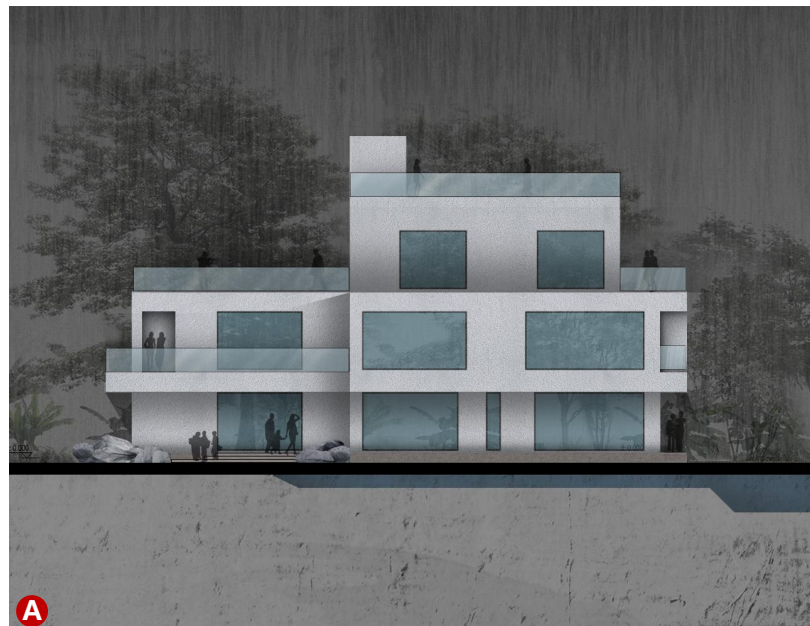

RENDERING

建筑效果图-B栋



LAYOUT

民宿 B

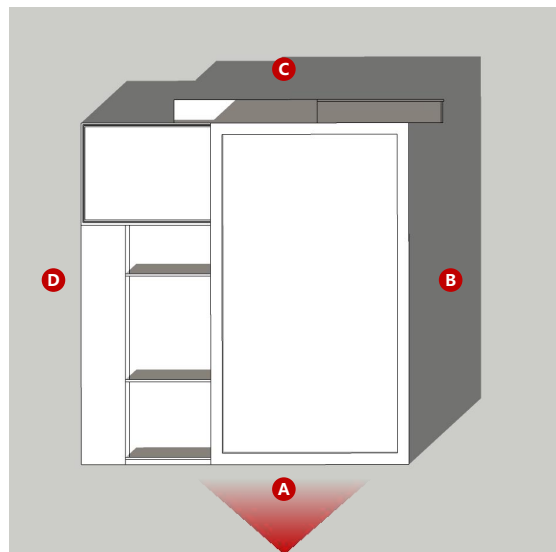

LAYOUT

民宿B

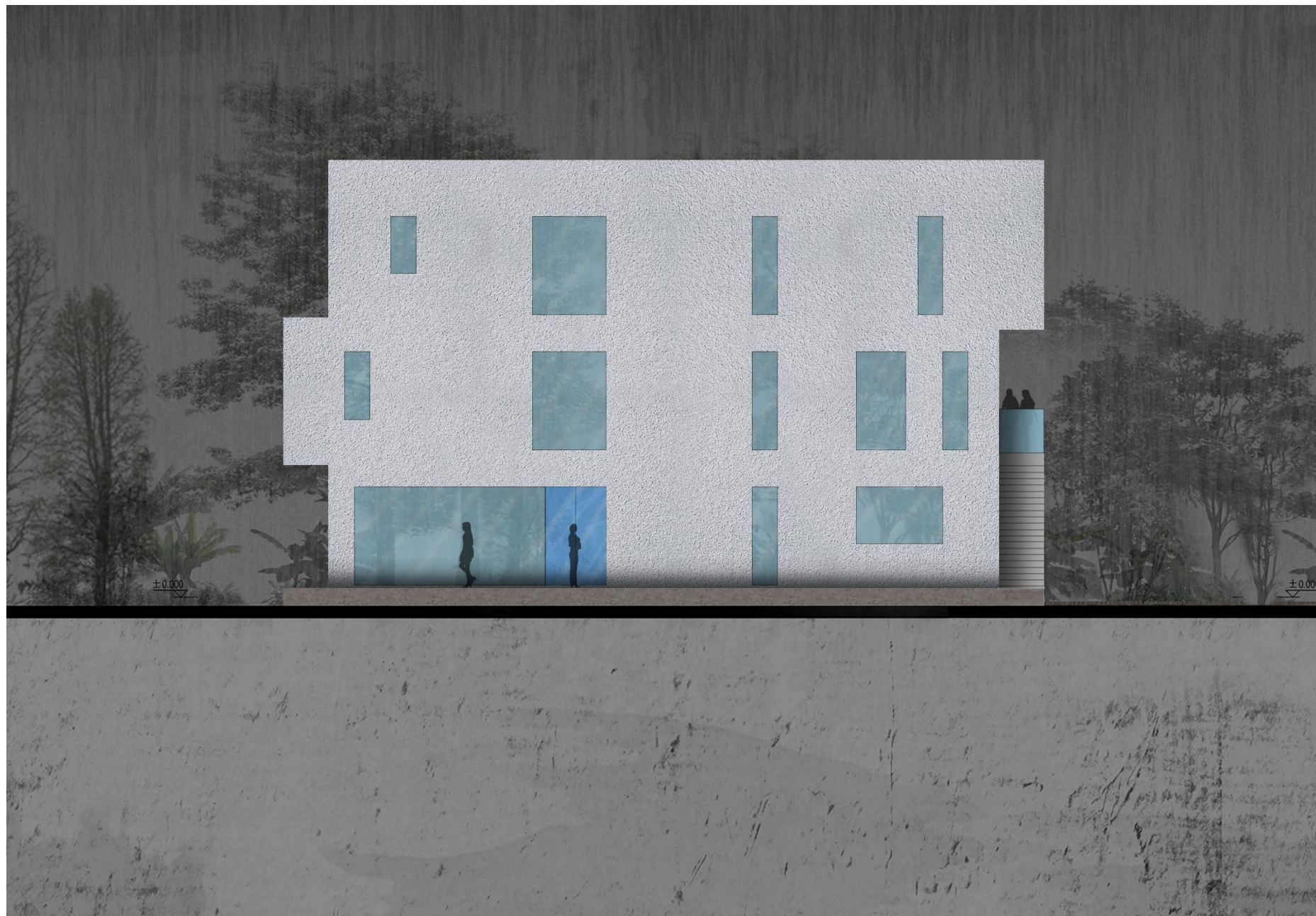
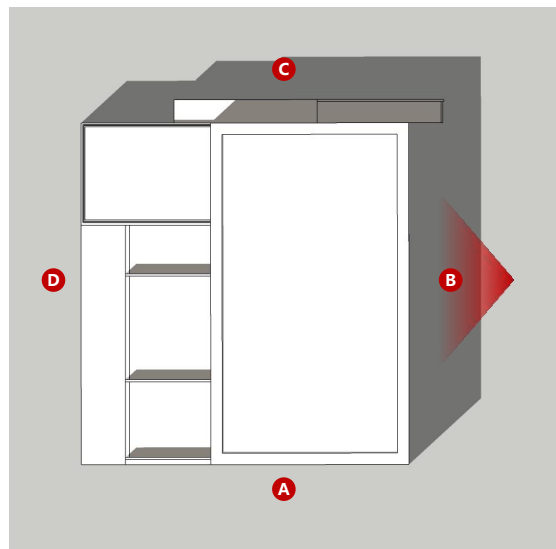

LAYOUT

民宿B

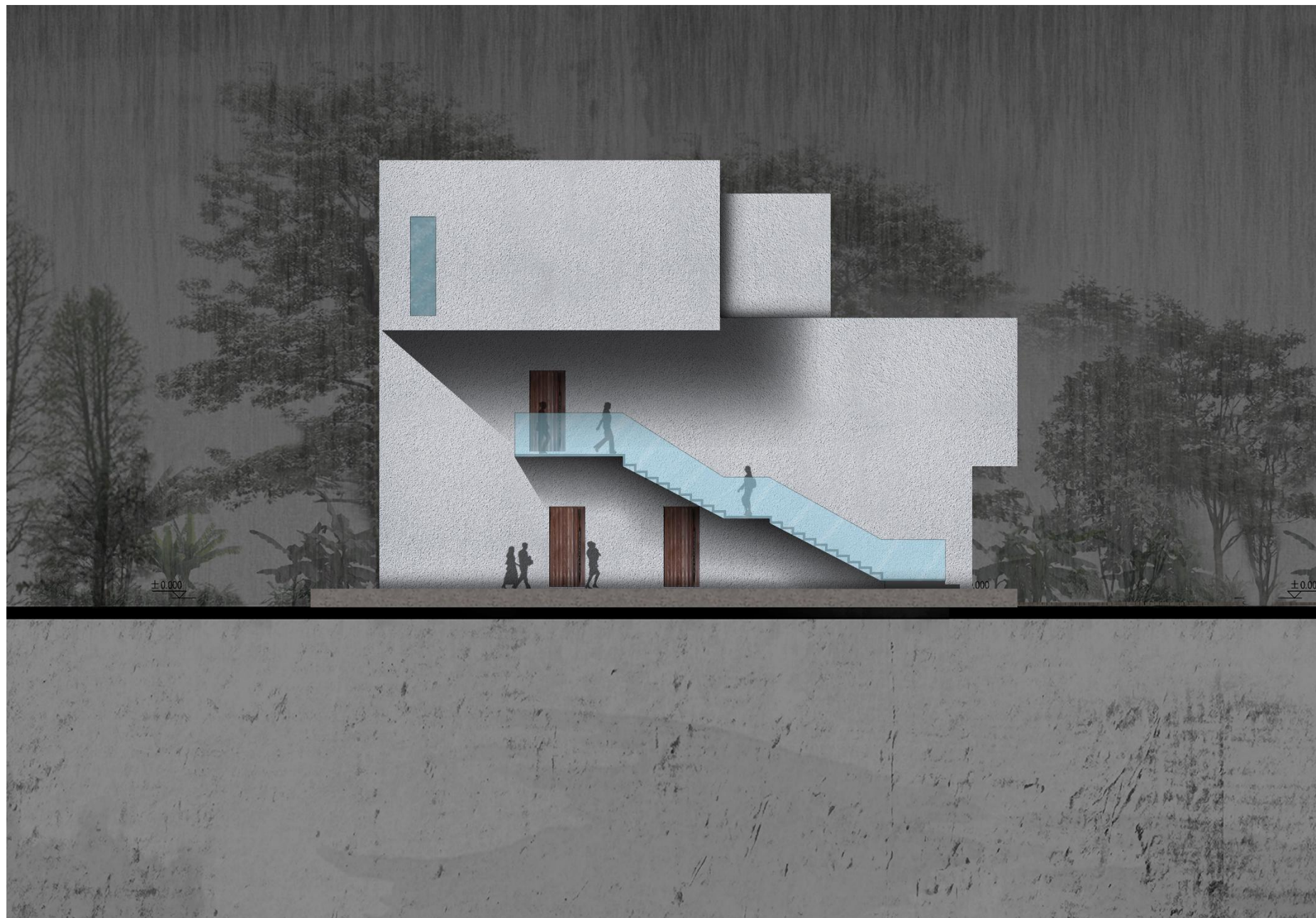
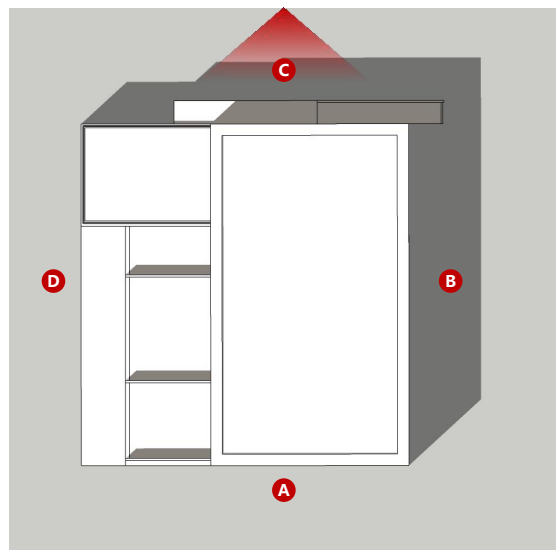

LAYOUT

民宿 B

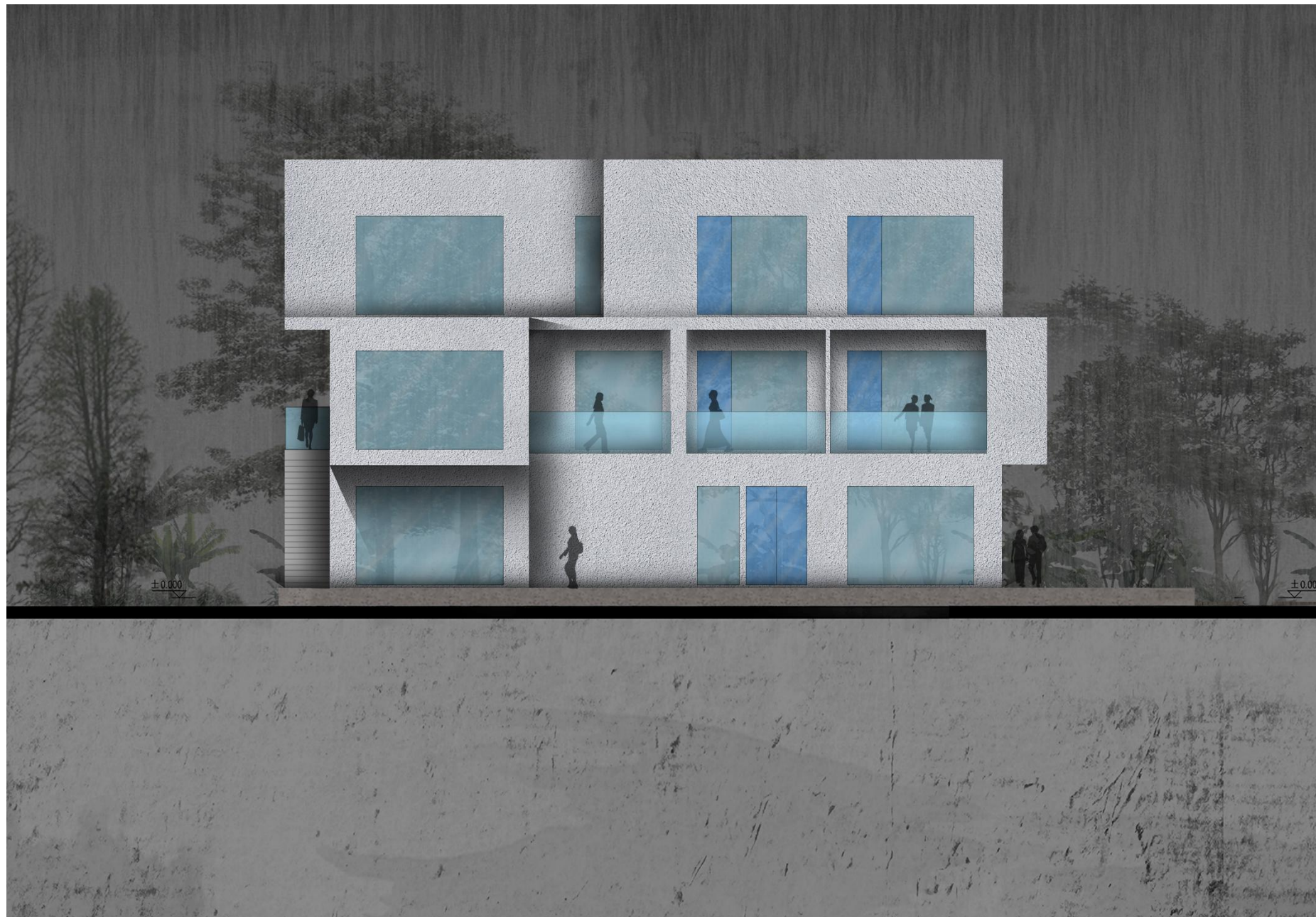
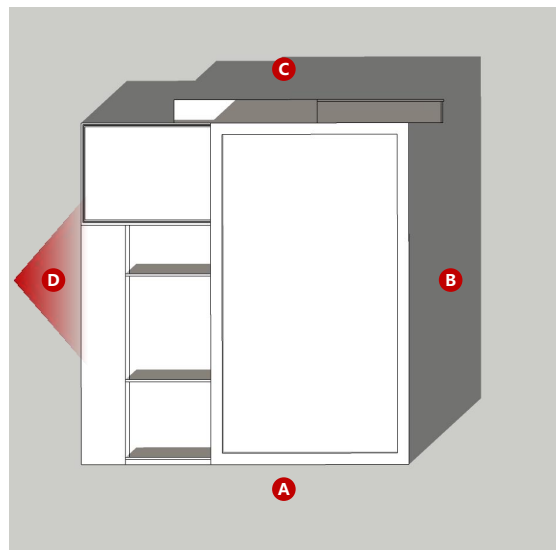

LAYOUT

民宿 B

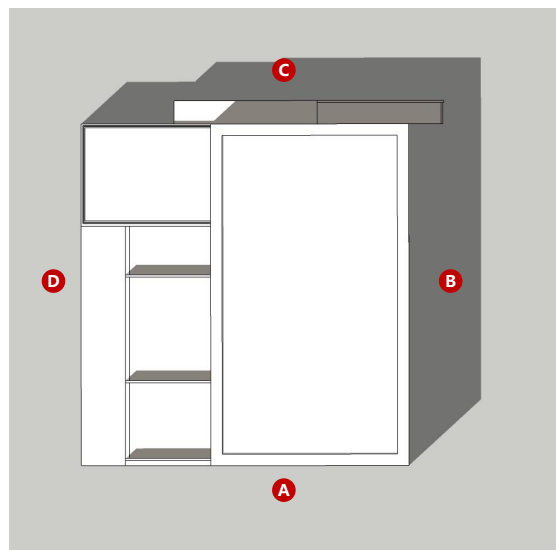
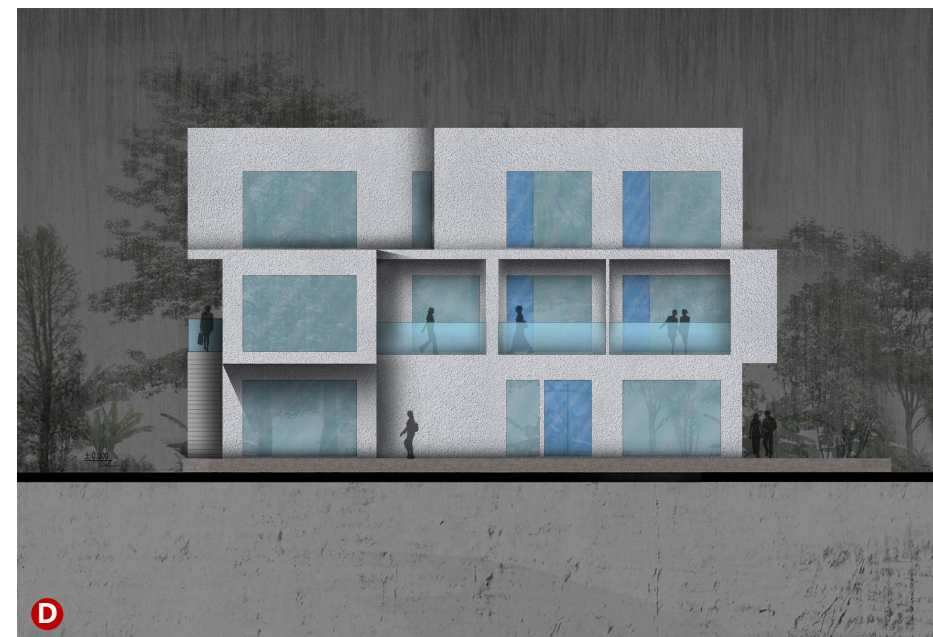
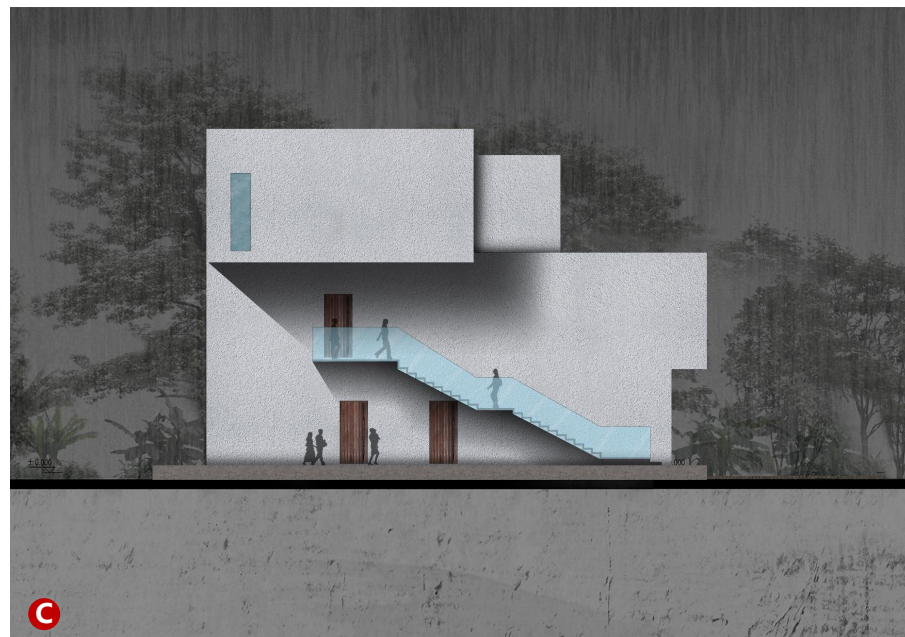
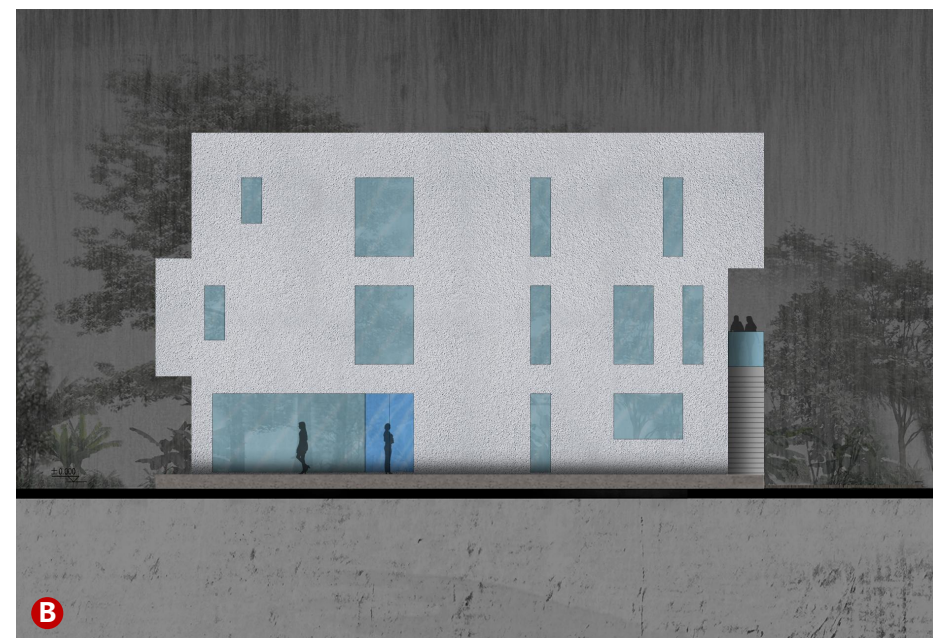

ARCHITECTURE

建筑效果图

C栋



ARCHITECTURE

建筑效果图

C栋



ARCHITECTURE

建筑效果图

C栋



LAYOUT

民宿C

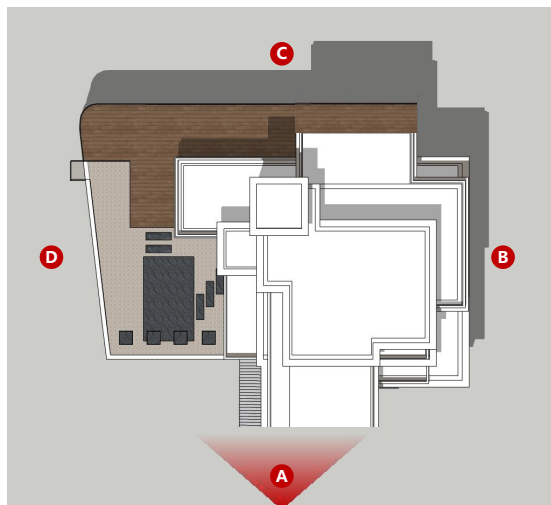
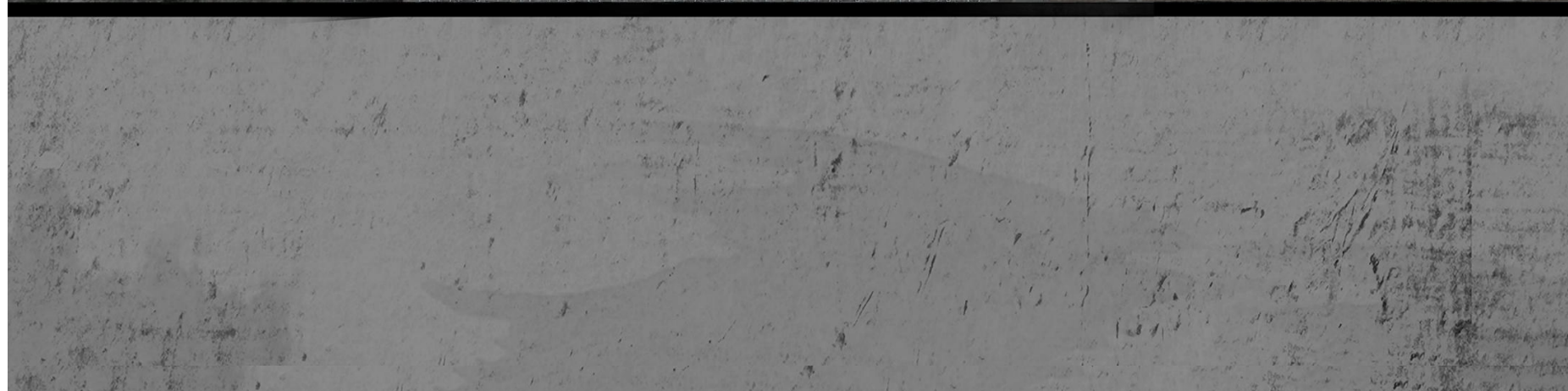

LAYOUT

民宿C

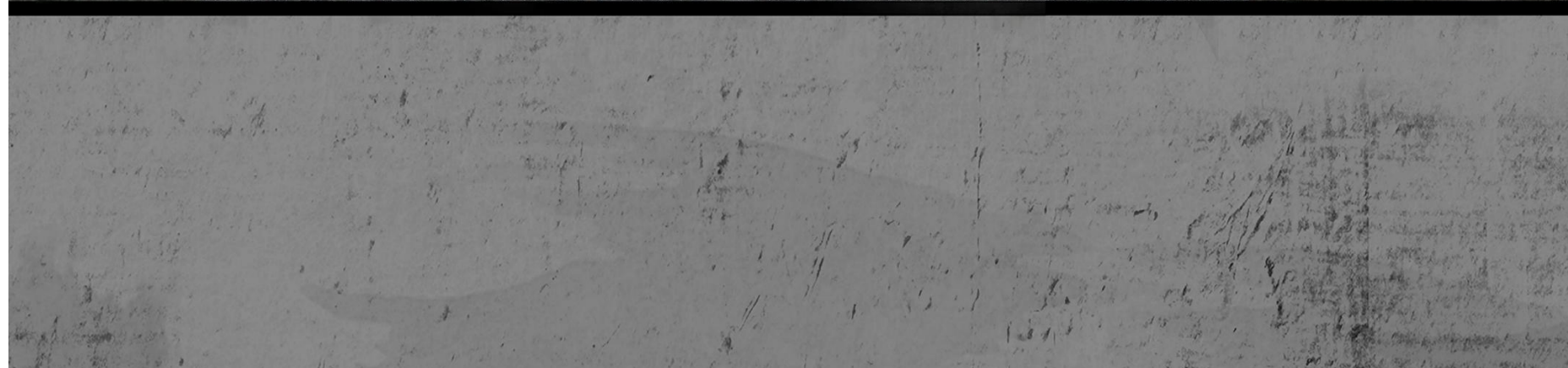
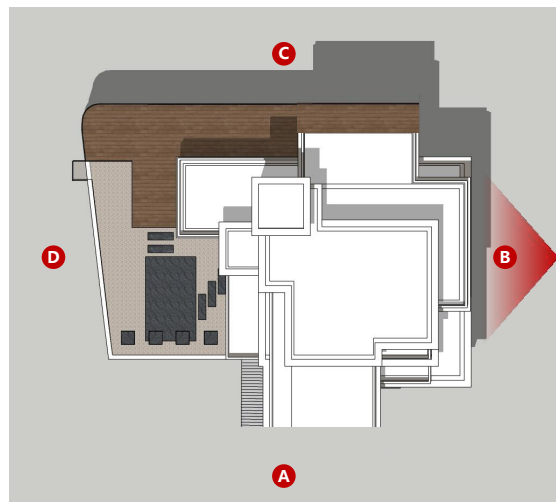

LAYOUT

民宿C

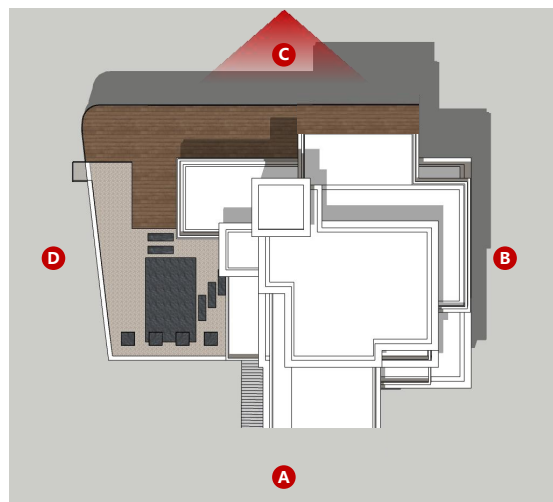

LAYOUT

民宿C

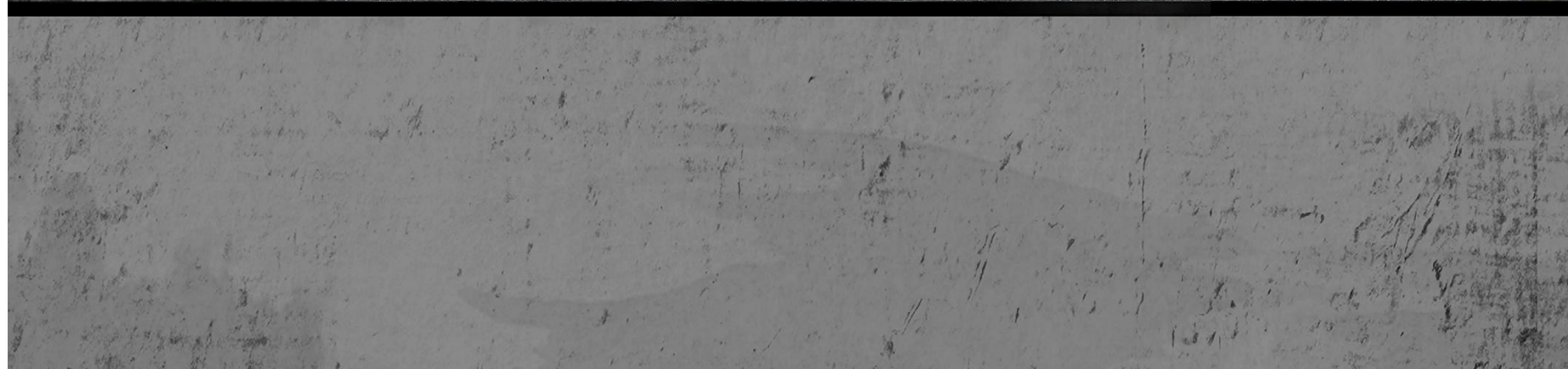
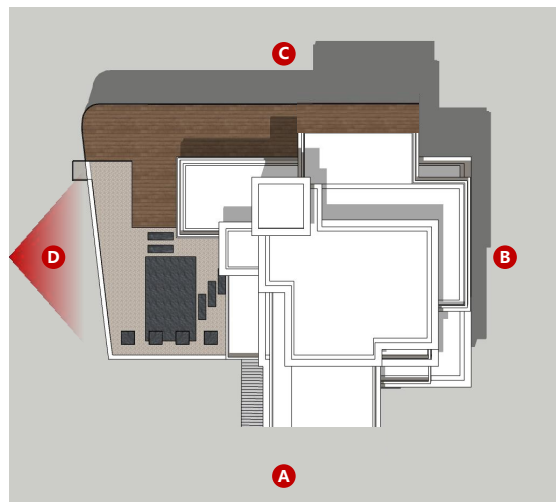

LAYOUT

民宿C

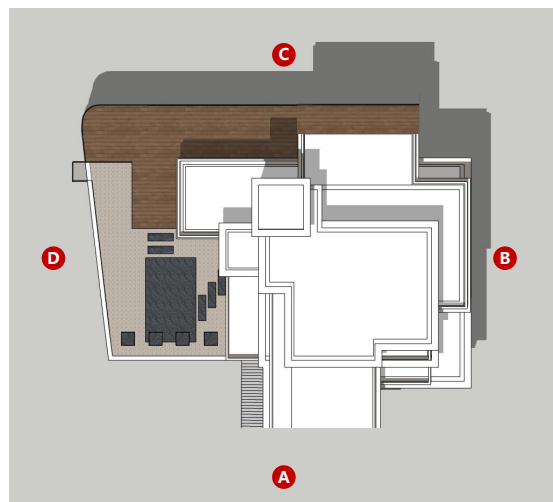
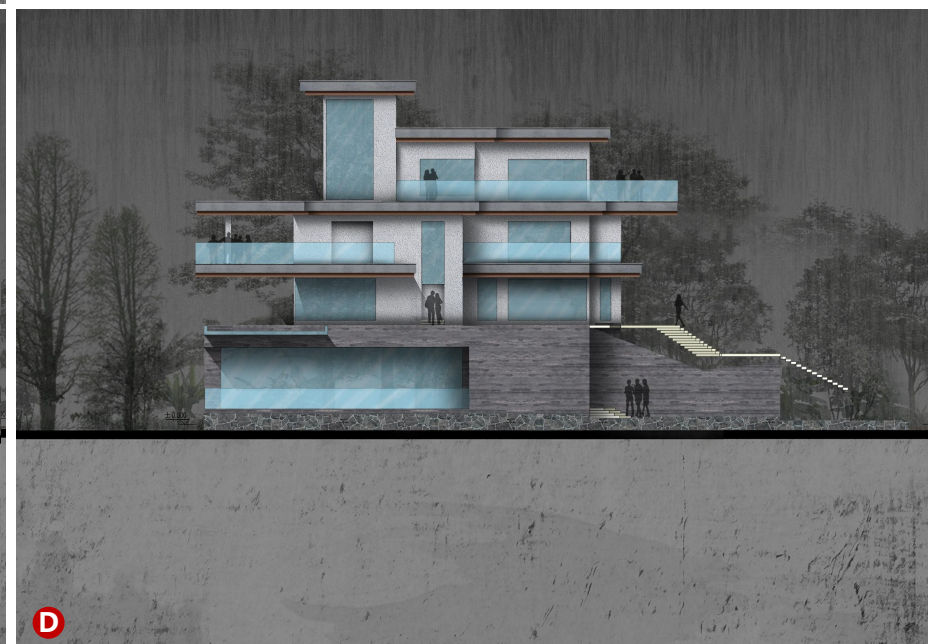
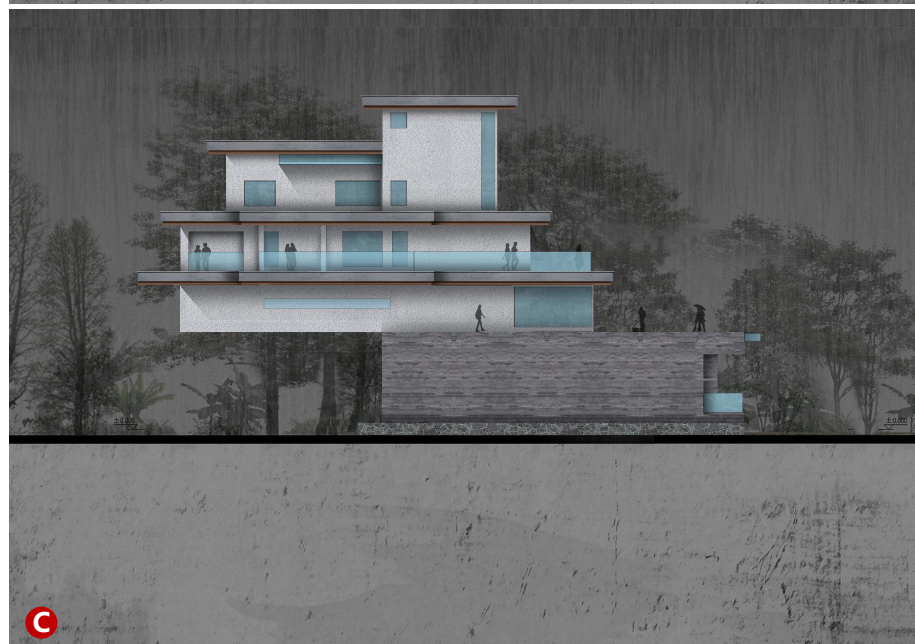
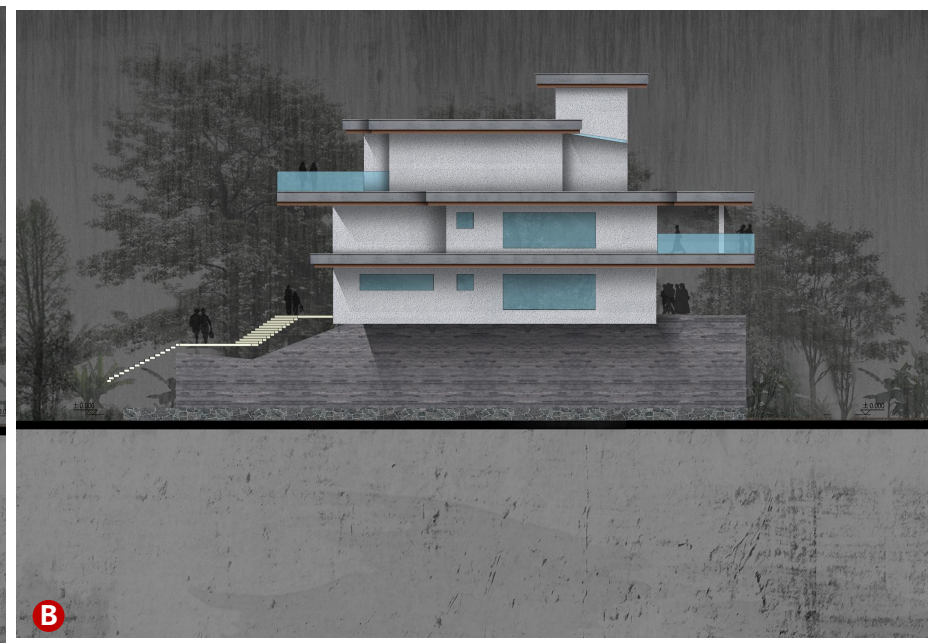
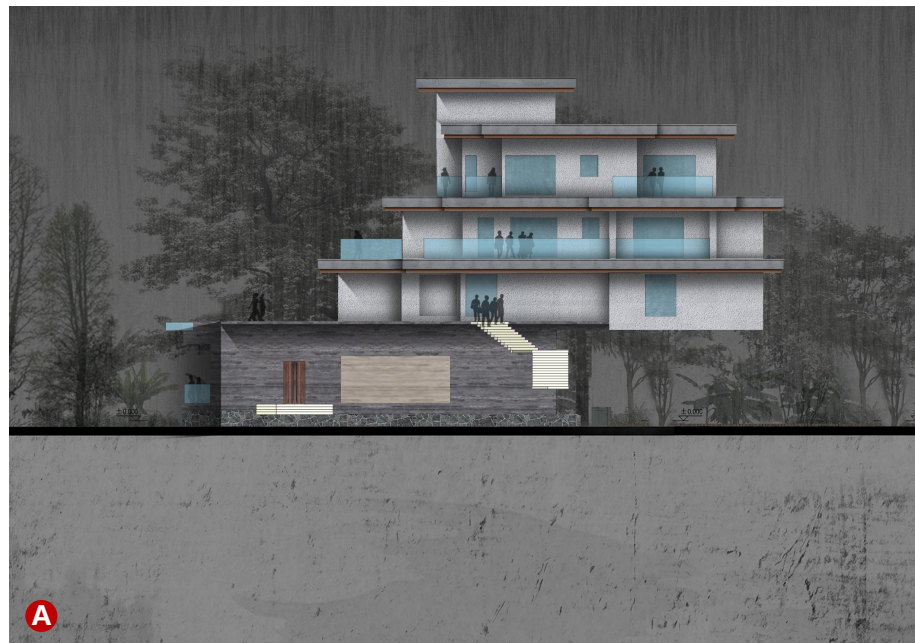

PART 5 室内方案

INTERIOR SCHEME

室 内 效 果 图 平 面 方 案

A栋

BUILDING A

INTERIOR SCHEME

室内方案

平面方案-A栋

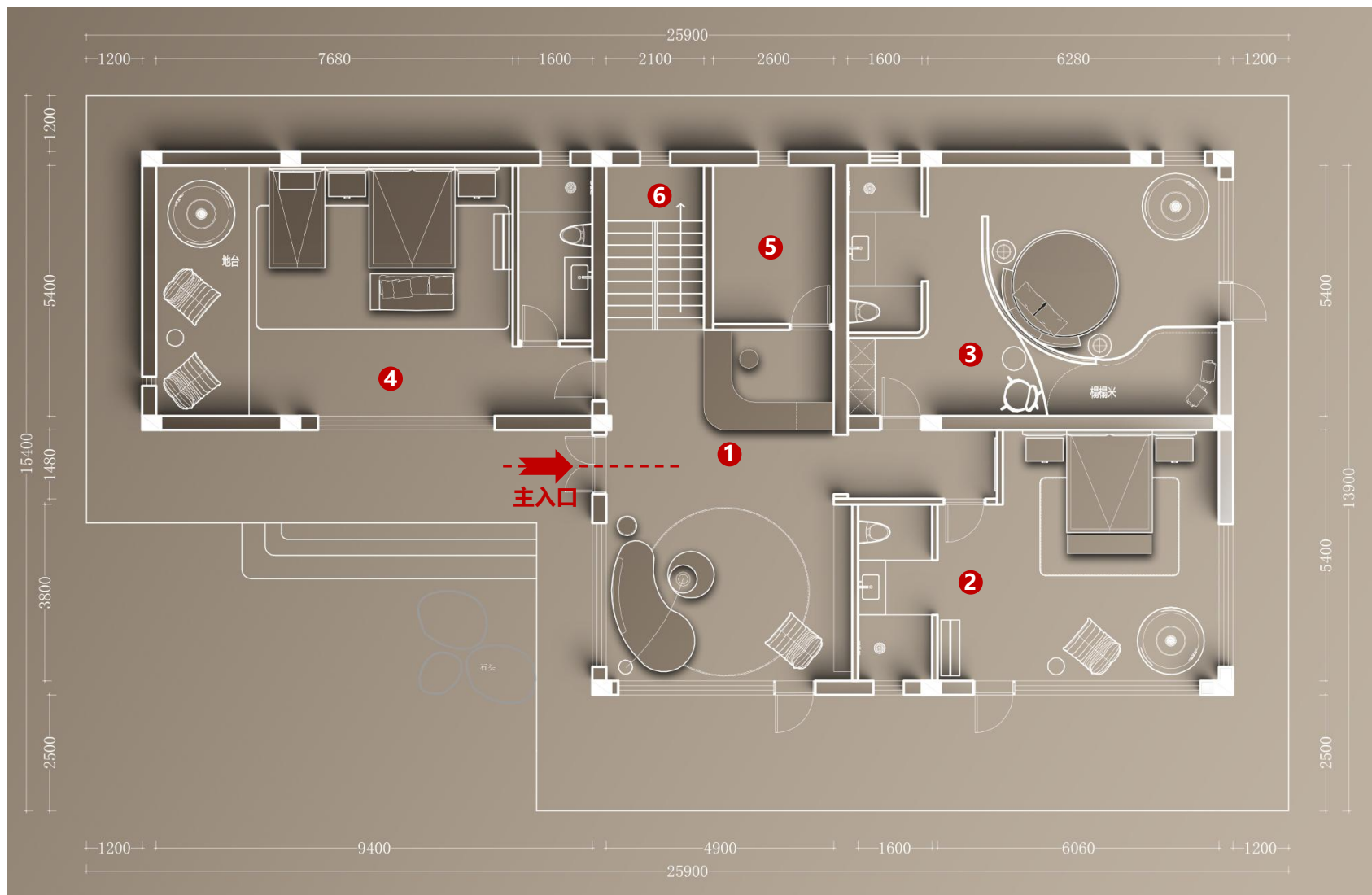

功能布局
SPACE PLANE

1F▶

- 1、休息区
- 2、大床房 1
- 3、大床房 2
- 4、亲子房 1
- 5、储物间
- 6、楼梯间

INTERIOR SCHEME

室内方案

平面方案 - A栋

功能布局

SPACE PLANE

2F ▶

- 1、亲子套房
- 2、亲子房 2
- 3、大床房 3
- 4、亲子套房主卧露台
- 5、大床房3露台
- 6、亲子房2露台
- 7、楼梯间

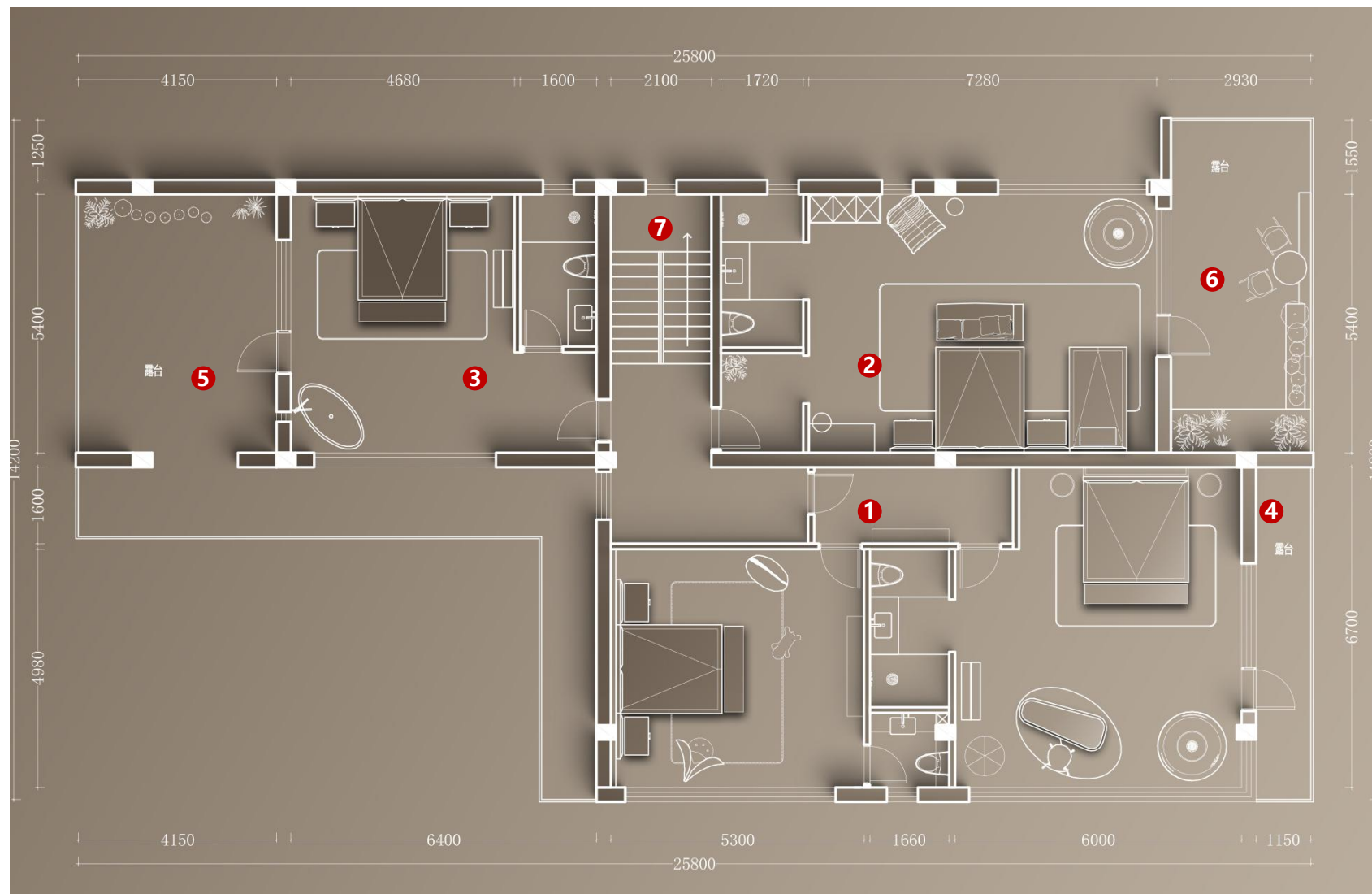

INTERIOR SCHEME

室内方案

平面方案-A栋

功能布局
SPACE PLANE

3F ▶

- 1、套房客房
- 2、大床房4
- 3、露台
- 4、楼梯间



INTERIOR SCHEME

室内方案

平面方案-A栋

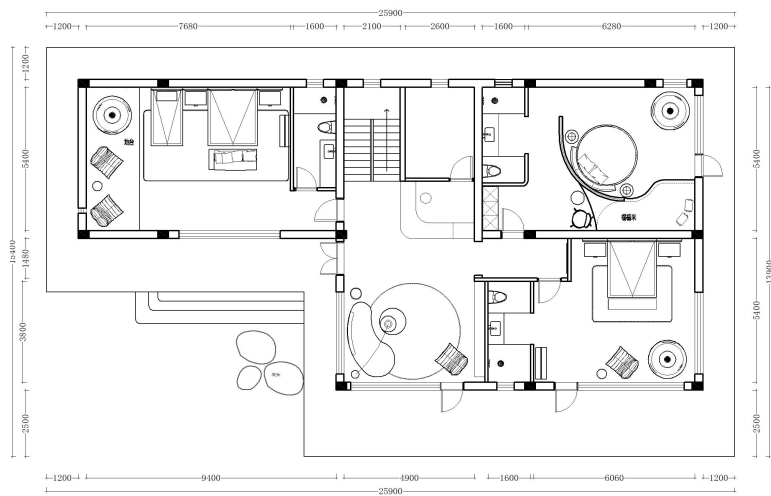

F1

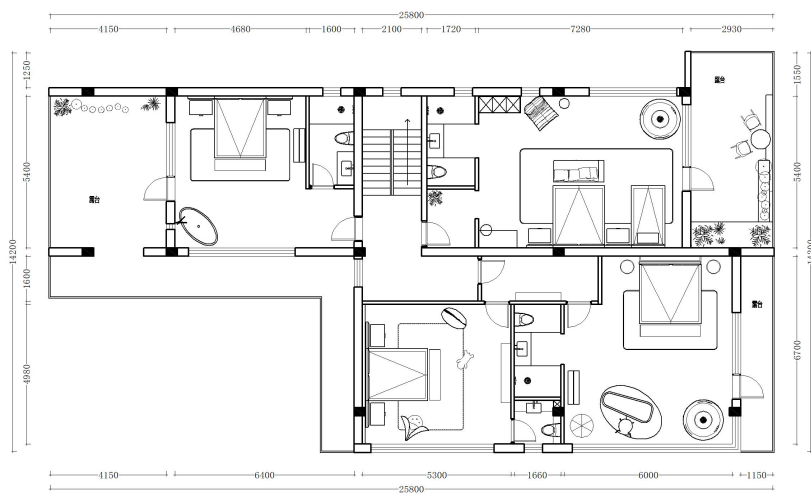

F2

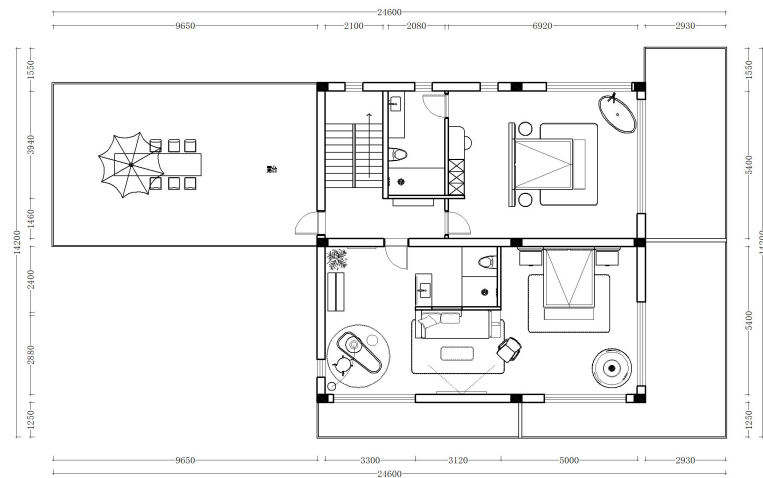

F3

INTERIOR SCHEME

室内方案

效果图-A栋 F1



INTERIOR SCHEME

室内方案

效果图-A栋



INTERIOR SCHEME

室内方案

效果图-A F1



INTERIOR SCHEME

室内方案

效果图 - A栋



INTERIOR SCHEME

室内方案

效果图-A栋 F1



INTERIOR SCHEME

室内方案

效果图-A栋



INTERIOR SCHEME

室内方案

效果图-A栋 F1

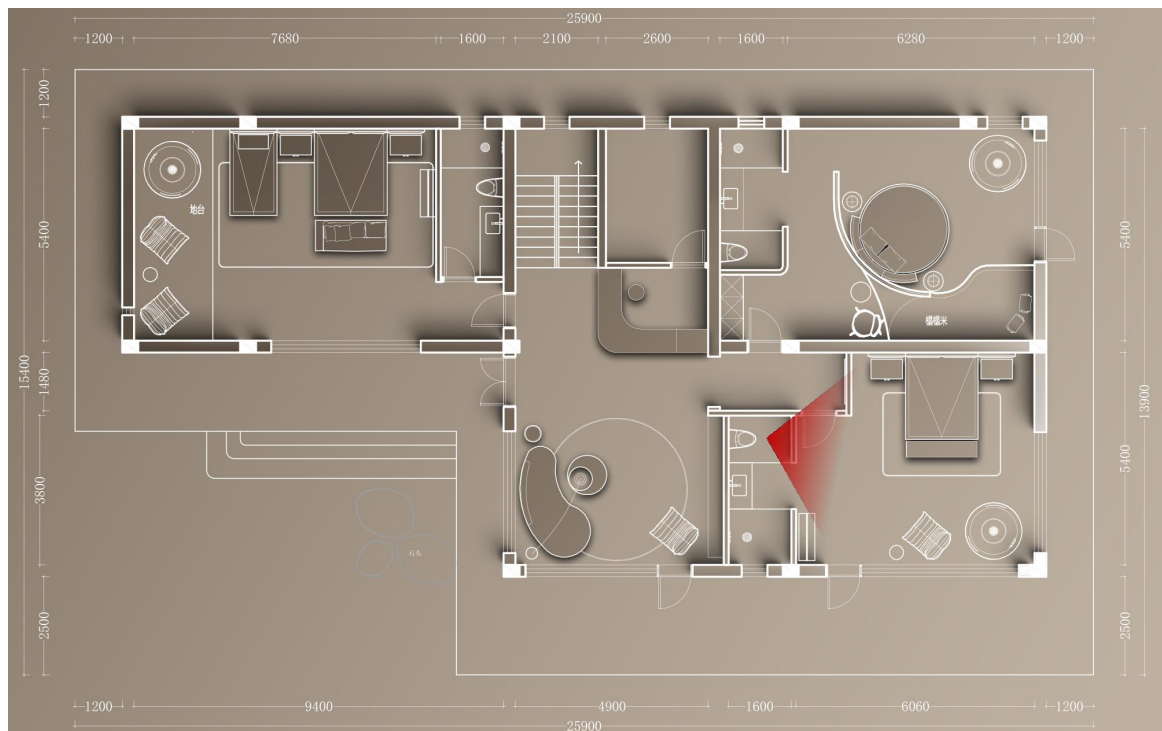

INTERIOR SCHEME

室内方案

效果图 - A栋



INTERIOR SCHEME

室内方案

效果图-A栋 F2



INTERIOR SCHEME

室内方案

效果图 - A 栋



INTERIOR SCHEME

室内方案

效果图-A栋



INTERIOR SCHEME

室内方案

效果图-A栋 F2

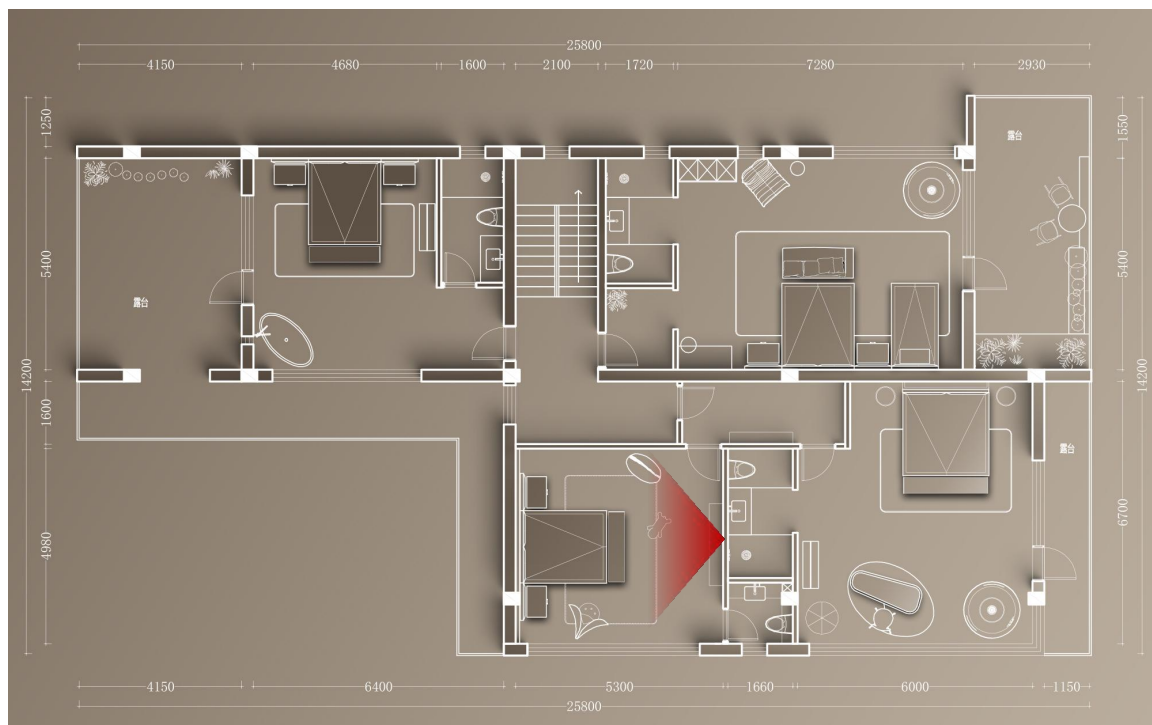

INTERIOR SCHEME

室内方案

效果图-A栋



INTERIOR SCHEME

室内方案

效果图-A栋 F2



INTERIOR SCHEME

室内方案

效果图 - A栋



INTERIOR SCHEME

室内方案

效果图-A栋 F2



INTERIOR SCHEME

室内方案

效果图-A栋



INTERIOR SCHEME

室内方案

效果图-A栋 F3

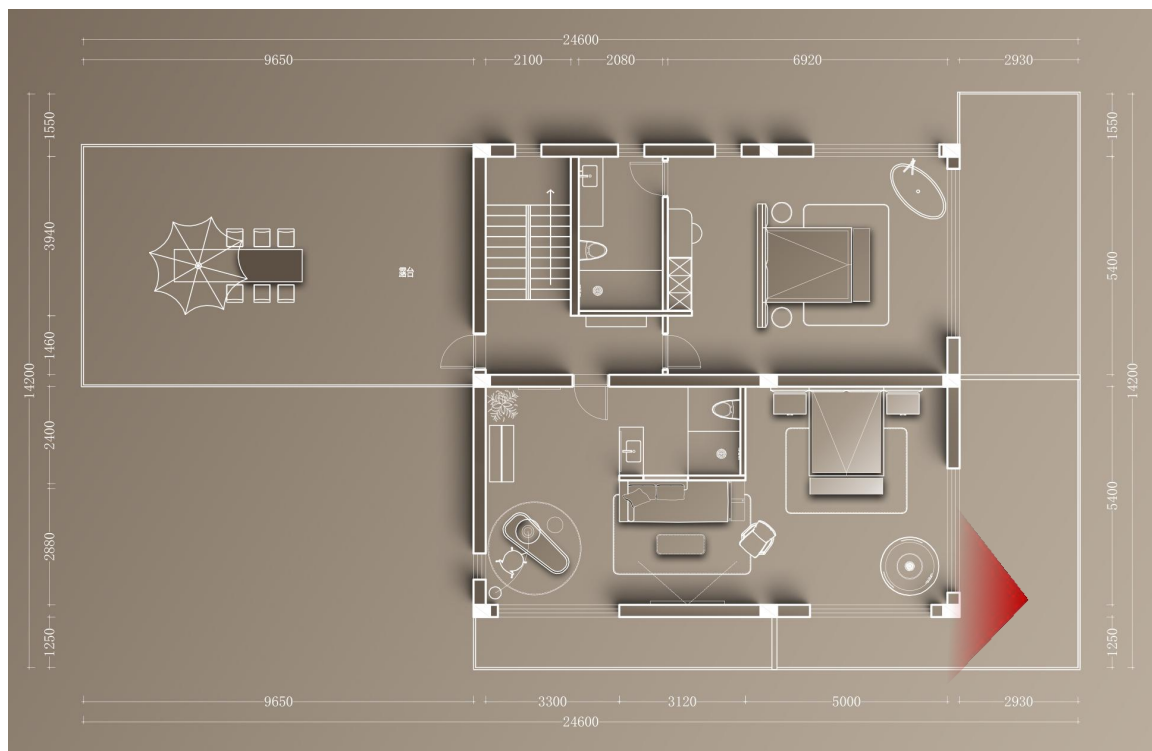

INTERIOR SCHEME

室内方案
效果图-A栋



INTERIOR SCHEME

室内方案

效果图-A栋 F3

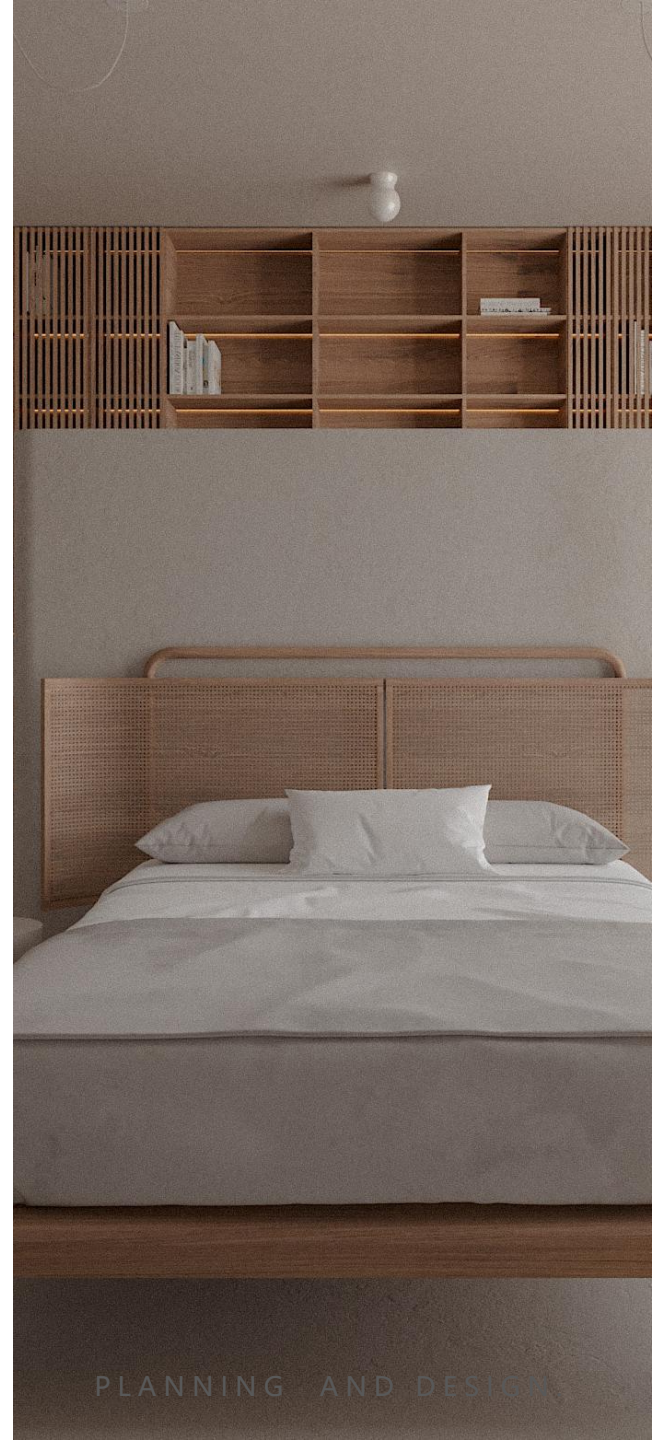
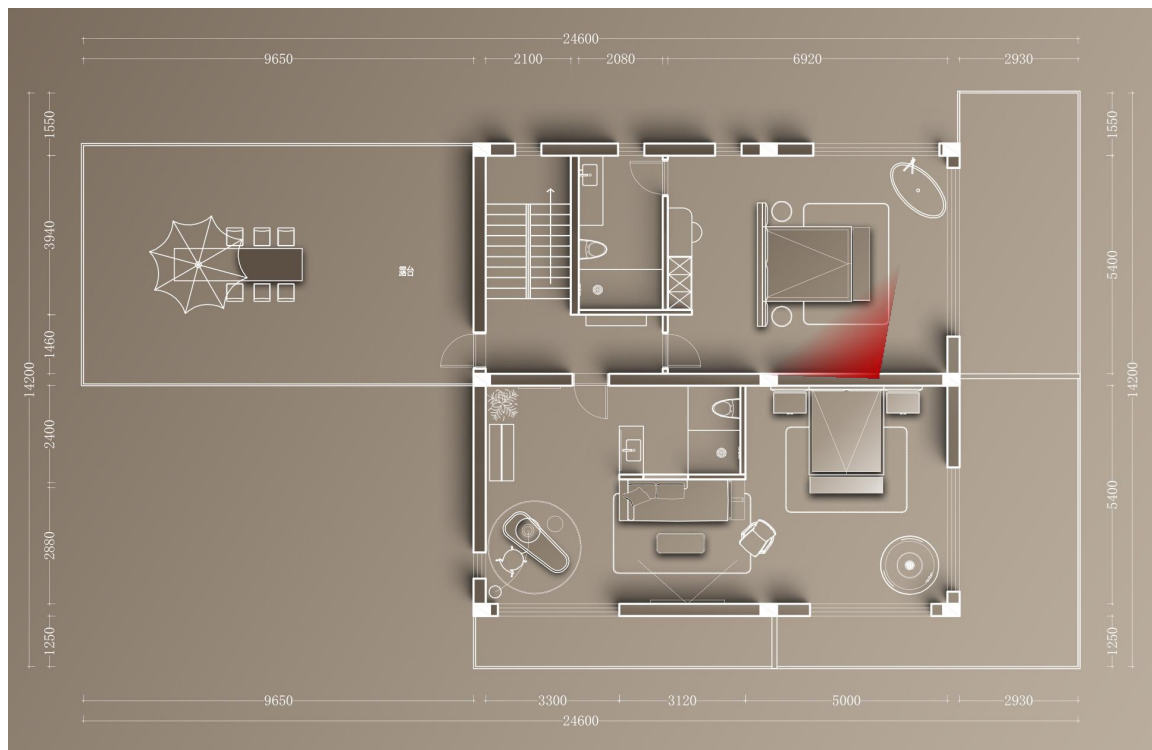

INTERIOR SCHEME

室内方案
效果图-A栋



B栋

BUILDING B

INTERIOR SCHEME

室内方案 平面方案-B栋

功能布局 1F

SPACE PLANE

- 1、酒吧
- 2、吧台
- 3、卫生间
- 4、厨房
- 5、储物间
- 6、设备间
- 7、布草间
- 8、LOFT

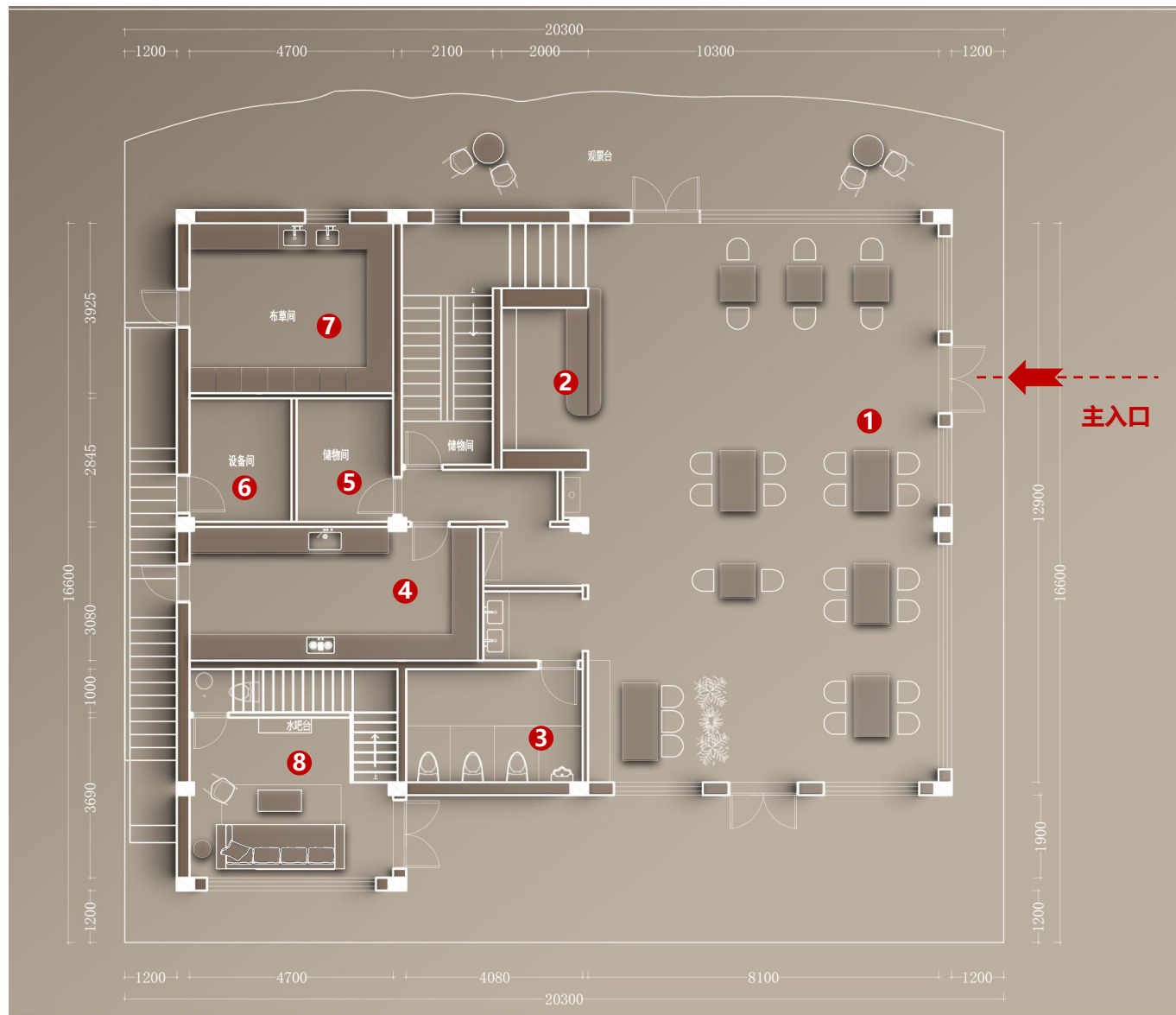

INTERIOR SCHEME

室内方案

平面方案 - B栋

功能布局

2F ▶

SPACE PLANE

- 1、亲子房1
- 2、大床房1
- 3、LOFT卧室
- 4、男生宿舍
- 5、女生宿舍
- 6、二层楼梯间

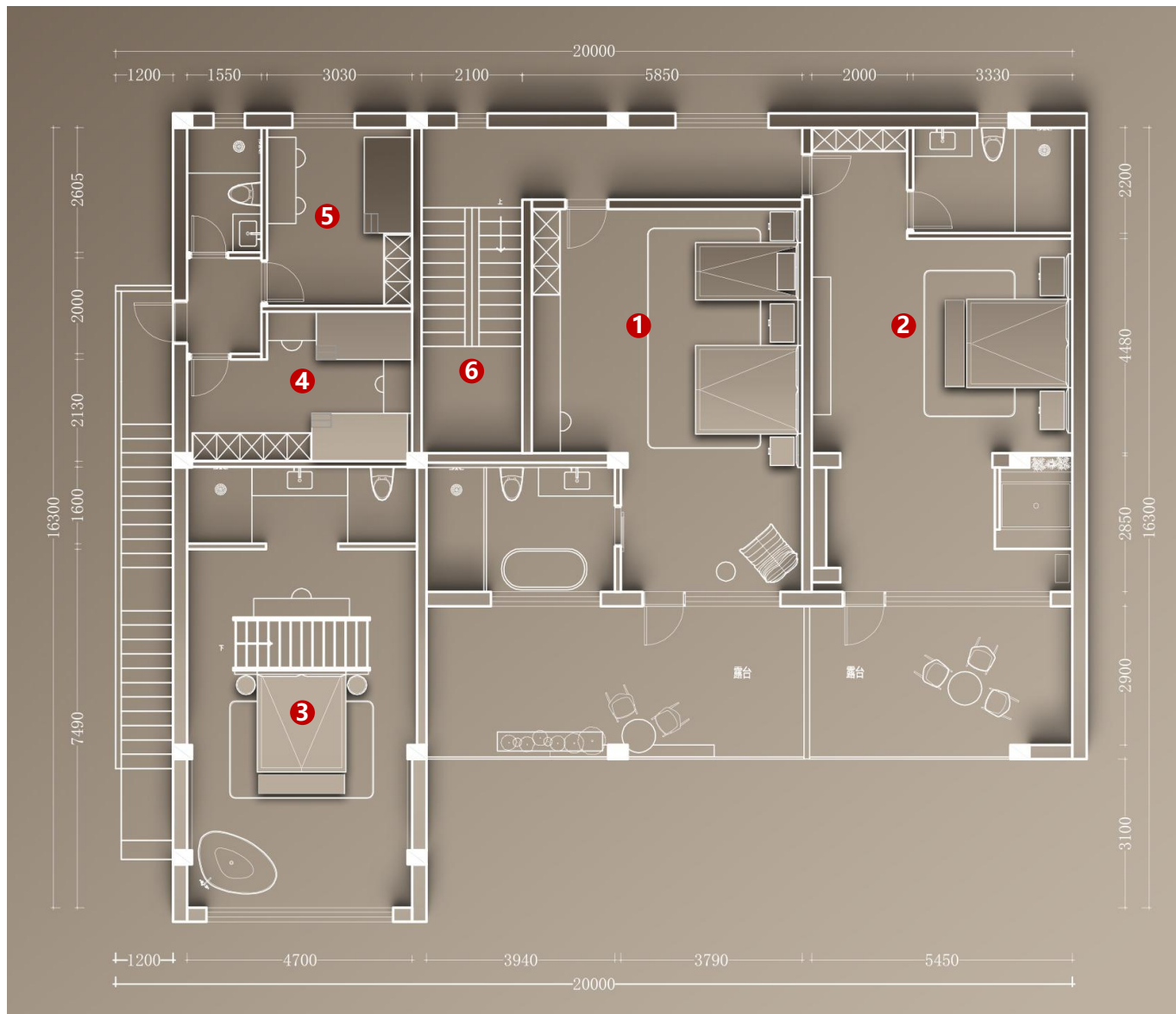

INTERIOR SCHEME

室内方案

平面方案 - B栋

功能布局
SPACE PLANE

3F ▶

- 1、亲子房2
- 2、大床房2
- 3、大床房3
- 4、三层楼梯间

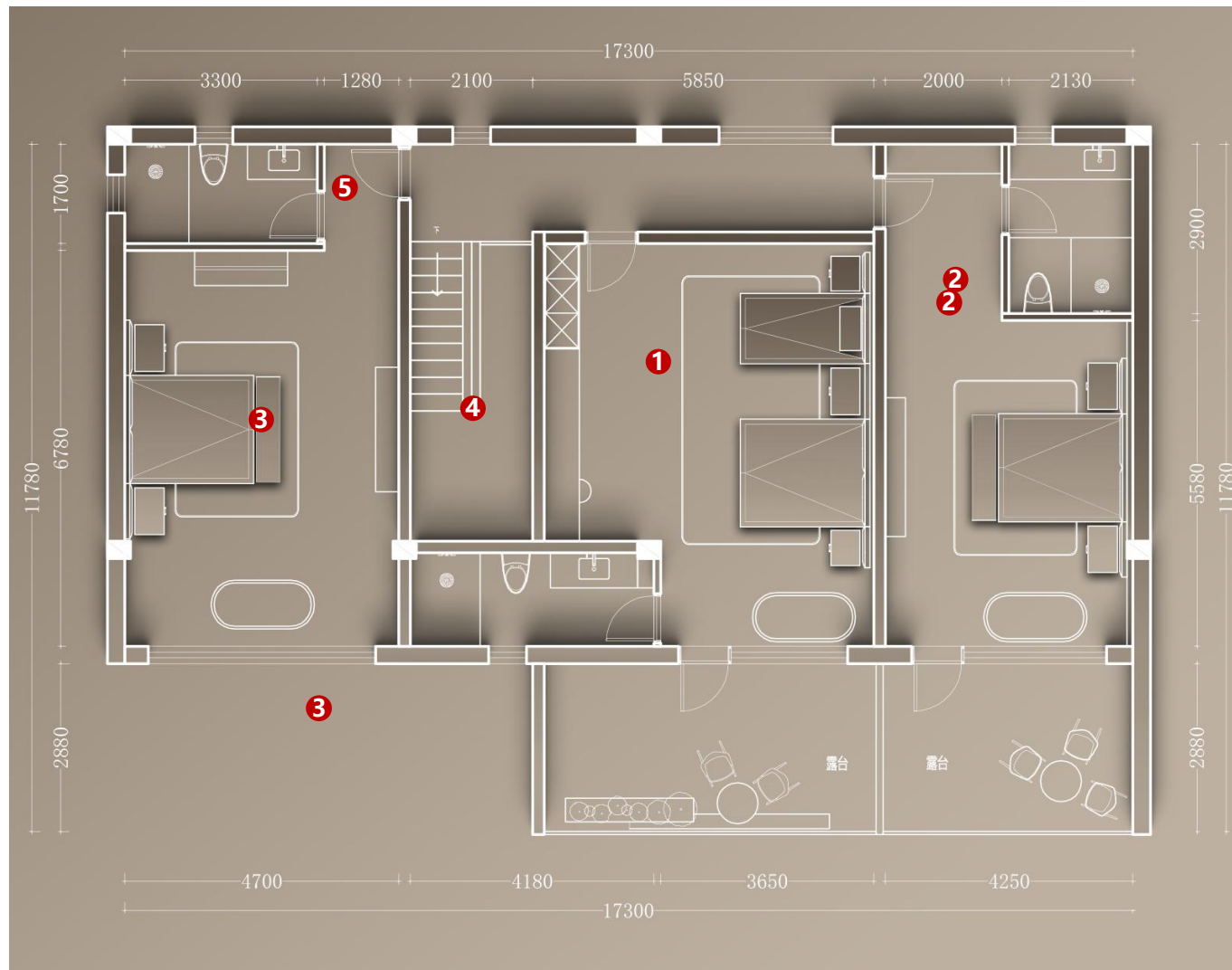

INTERIOR SCHEME

室内方案

平面方案 - B栋

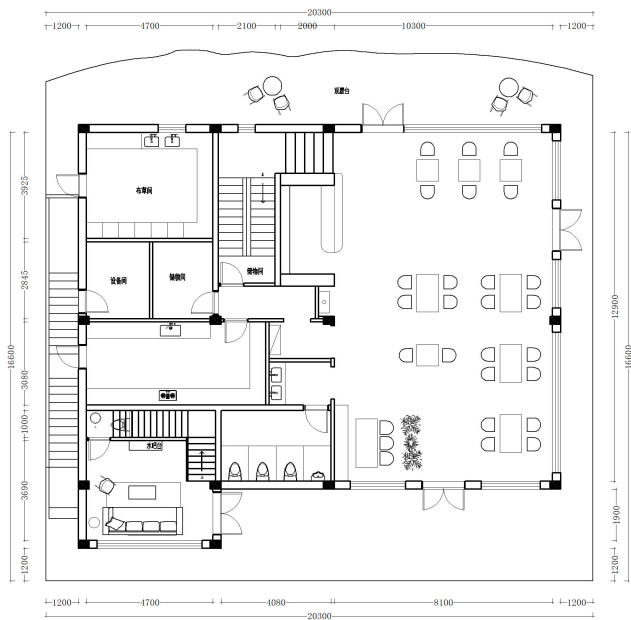

F1

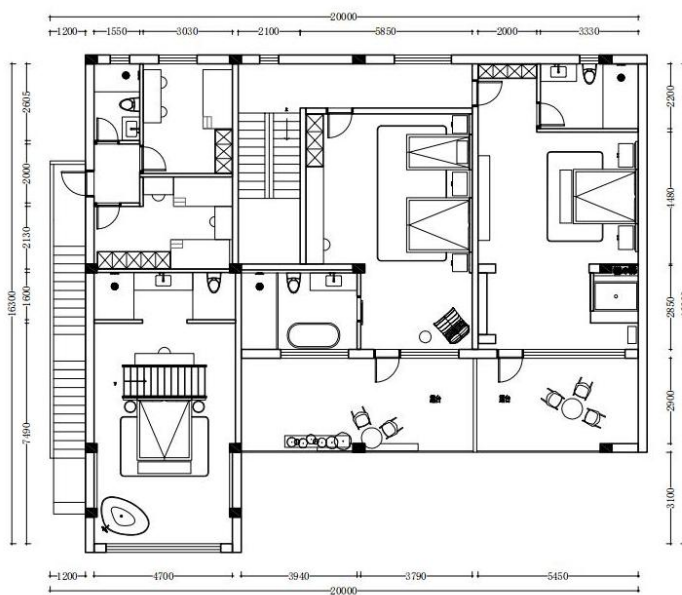

F2

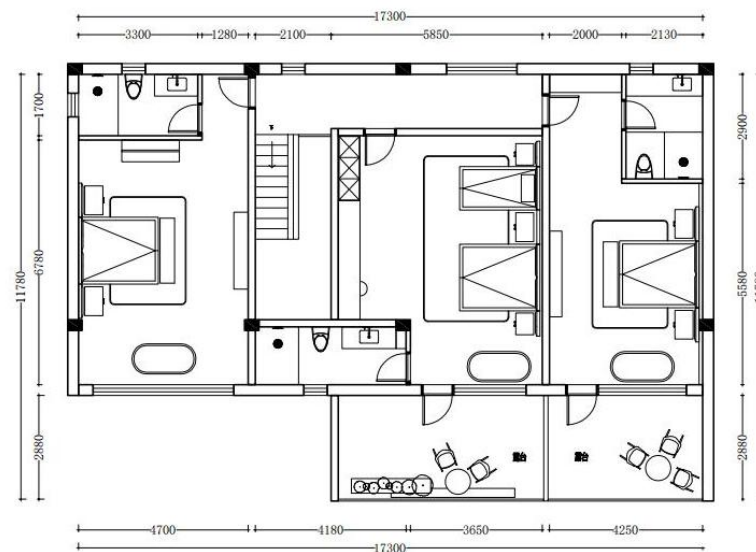

F3

INTERIOR SCHEME

室内方案

效果图-B栋 F1

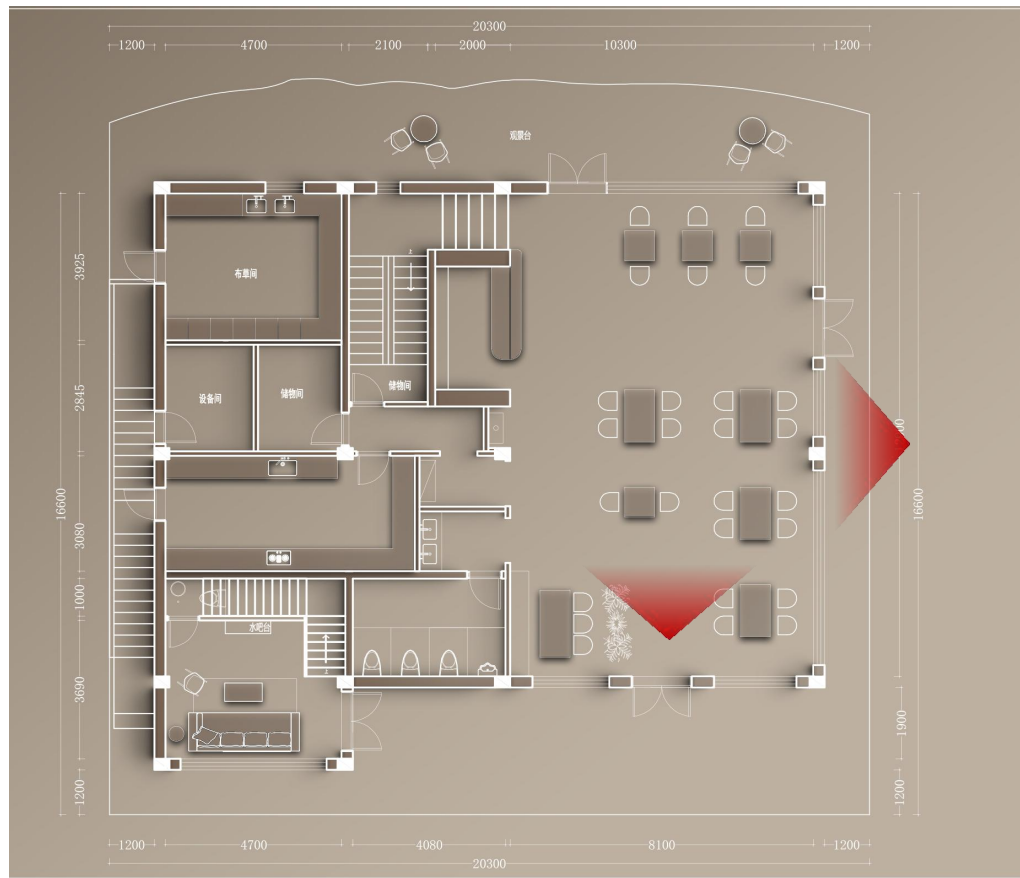

INTERIOR SCHEME

室内方案

效果图 - B栋



INTERIOR SCHEME

室内方案

效果图 - B栋



INTERIOR SCHEME

室内方案

效果图-B栋 F1

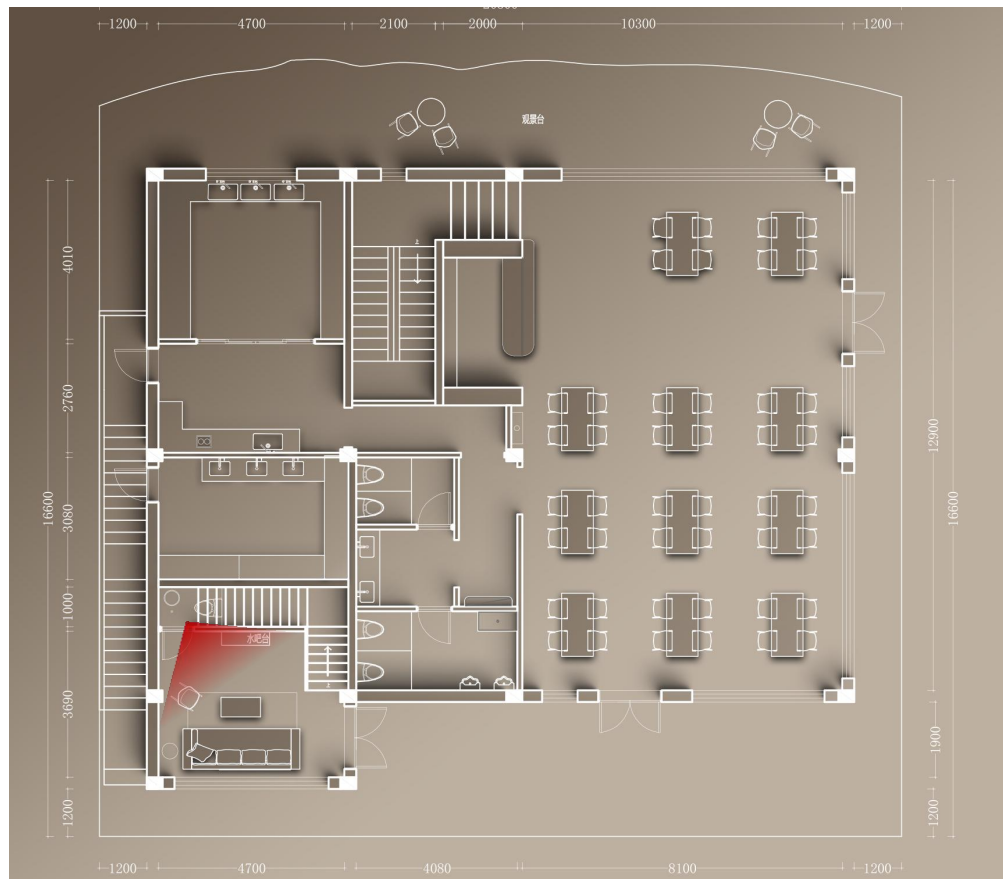

INTERIOR SCHEME

室内方案
效果图 - B栋



INTERIOR SCHEME

室内方案

效果图-B栋 F2

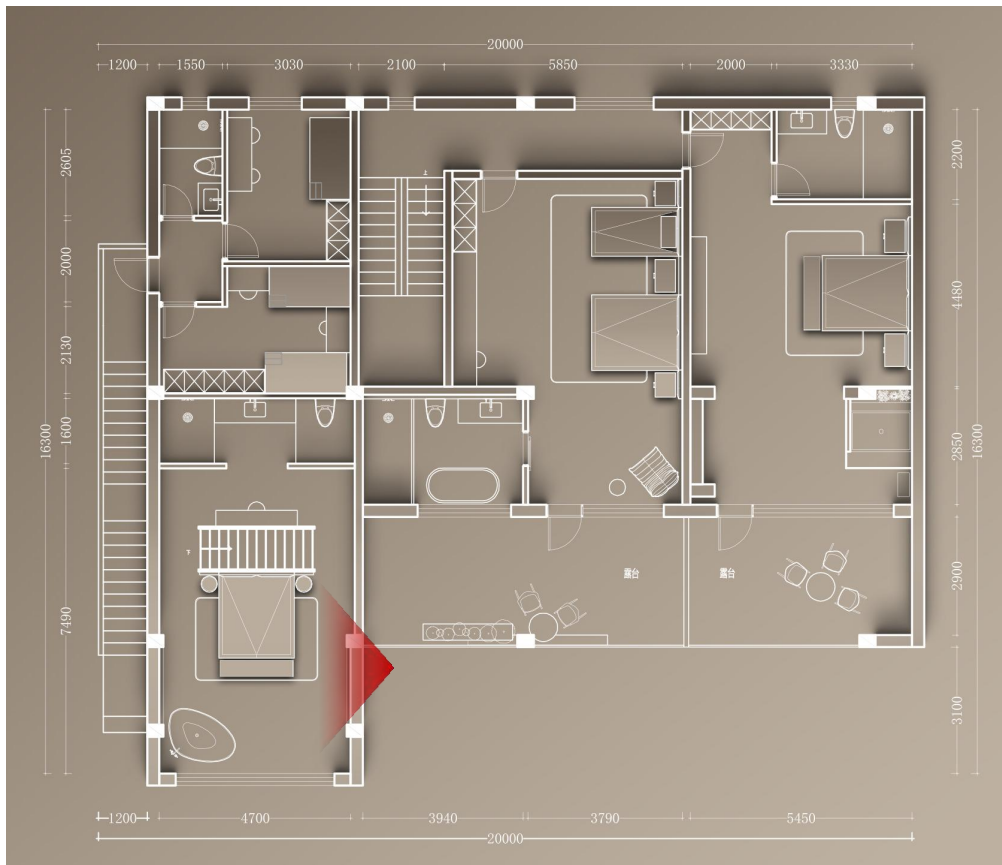

INTERIOR SCHEME

室内方案

效果图 - B栋



INTERIOR SCHEME

室内方案

效果图-B栋 F2



INTERIOR SCHEME

室内方案

效果图 - B栋



INTERIOR SCHEME

室内方案
效果图 - B栋 F2



INTERIOR SCHEME

室内方案

效果图-B栋



INTERIOR SCHEME

室内方案

效果图-B栋 F3

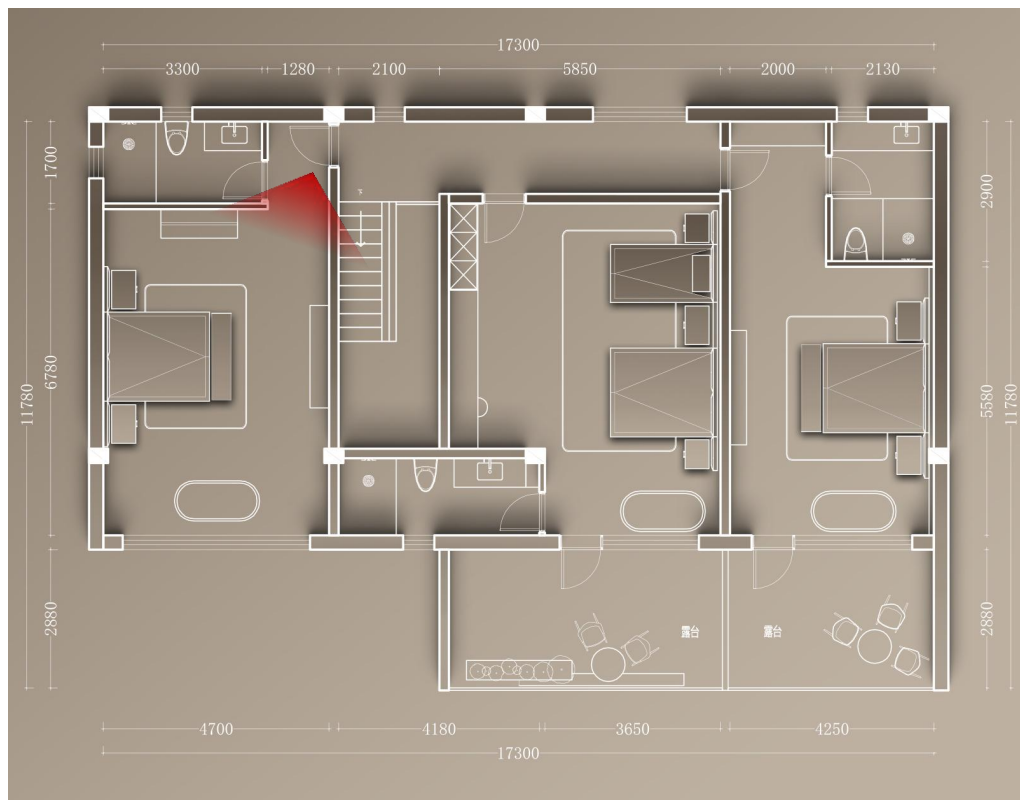

INTERIOR SCHEME

室内方案

效果图 - B栋



INTERIOR SCHEME

室内方案

效果图-B栋 F3

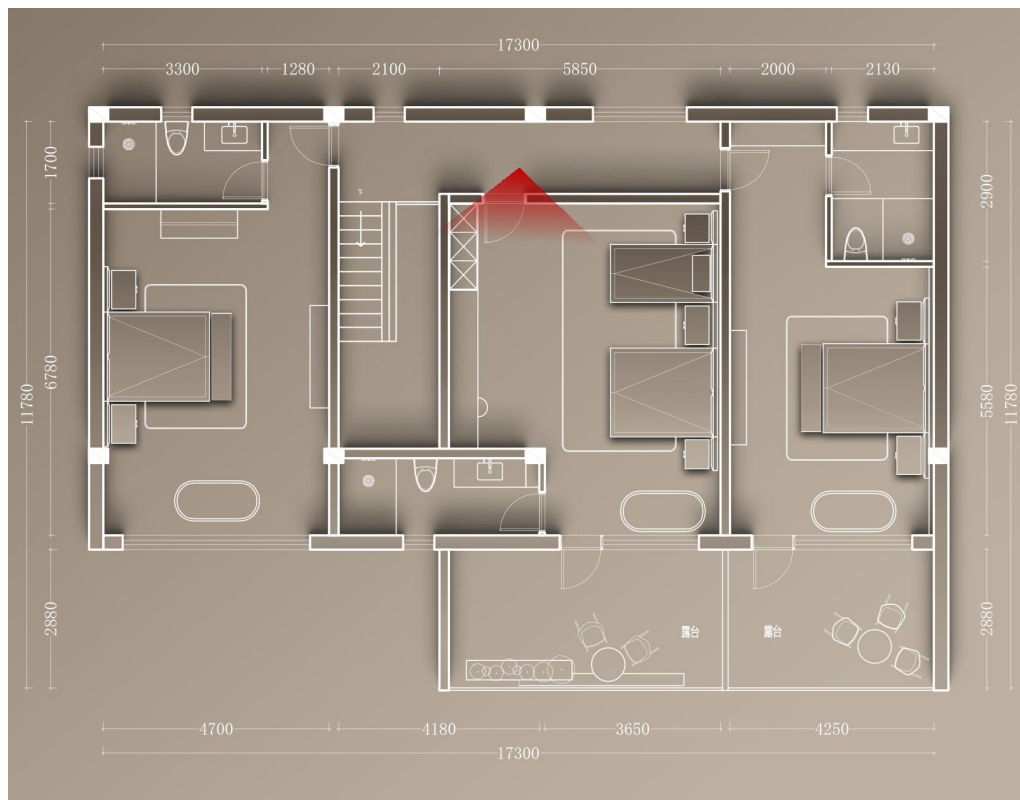

INTERIOR SCHEME

室内方案

效果图 - B栋



INTERIOR SCHEME

室内方案

效果图-B栋 F3

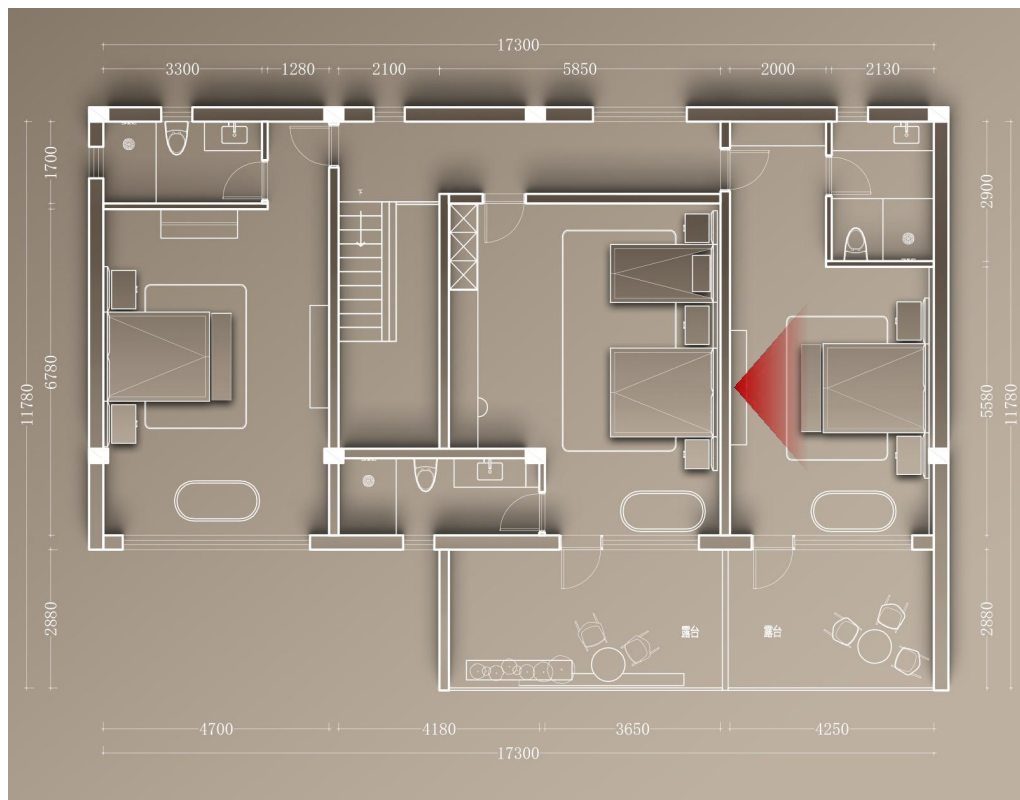

INTERIOR SCHEME

室内方案
效果图 - B栋



C栋

BUILDING C

INTERIOR SCHEME

室内方案

平面方案-C栋

功能布局

B1▶

SPACE PLANE

- 1、酒吧大厅
- 2、酒吧包间
- 3、厨房
- 4、冷藏室
- 5、女厕
- 6、男厕
- 7、设备间
- 8、早餐台
- 9、露台

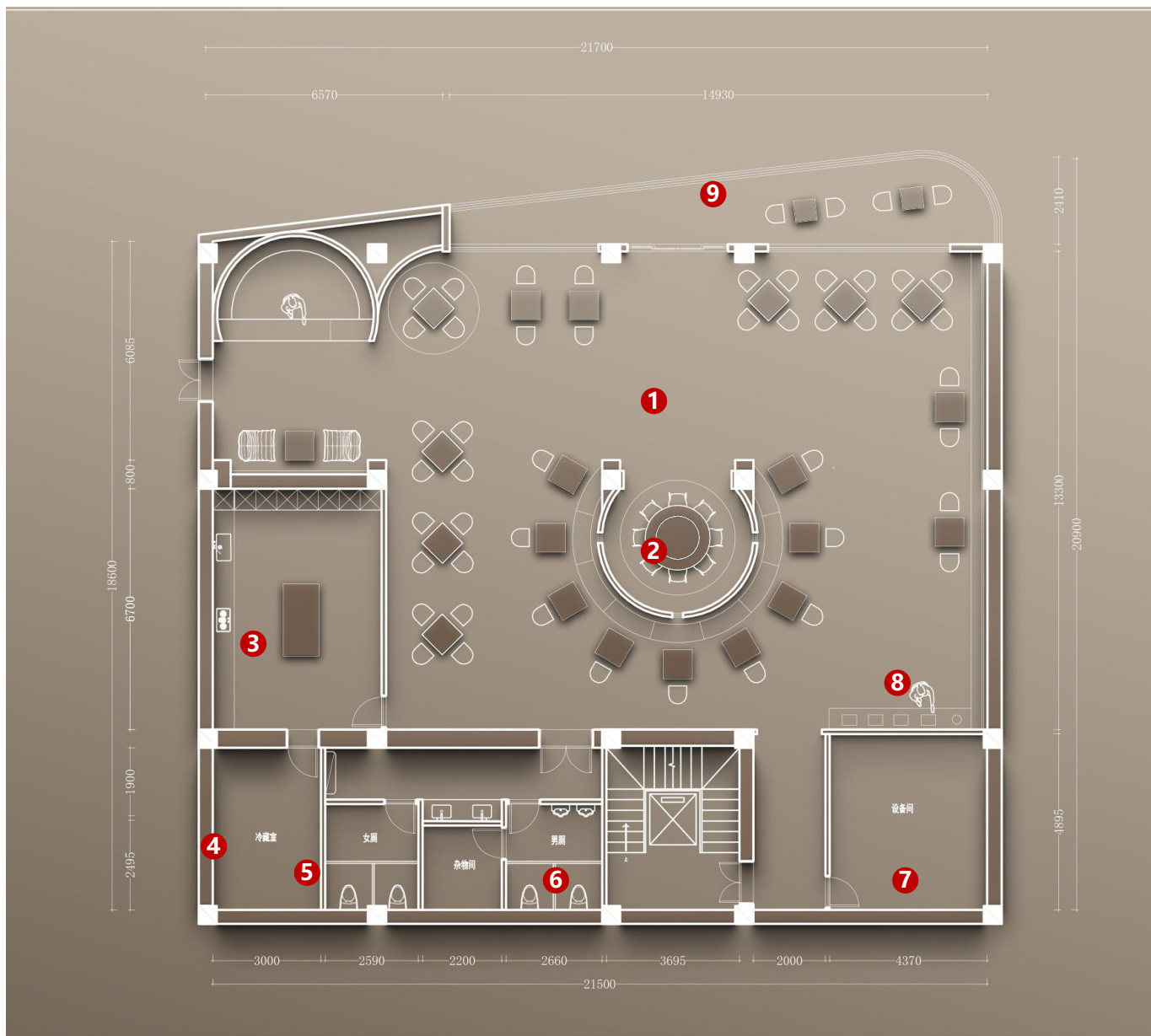

INTERIOR SCHEME

室内方案 平面方案-C栋

功能布局 1F ▶

SPACE PLANE

- 1、客厅
- 2、大床房1
- 3、大床房2
- 4、男孩房
- 5、大床房3
- 6、大床房4
- 7、室外浅水区
- 8、内庭院
- 9、一层楼梯间

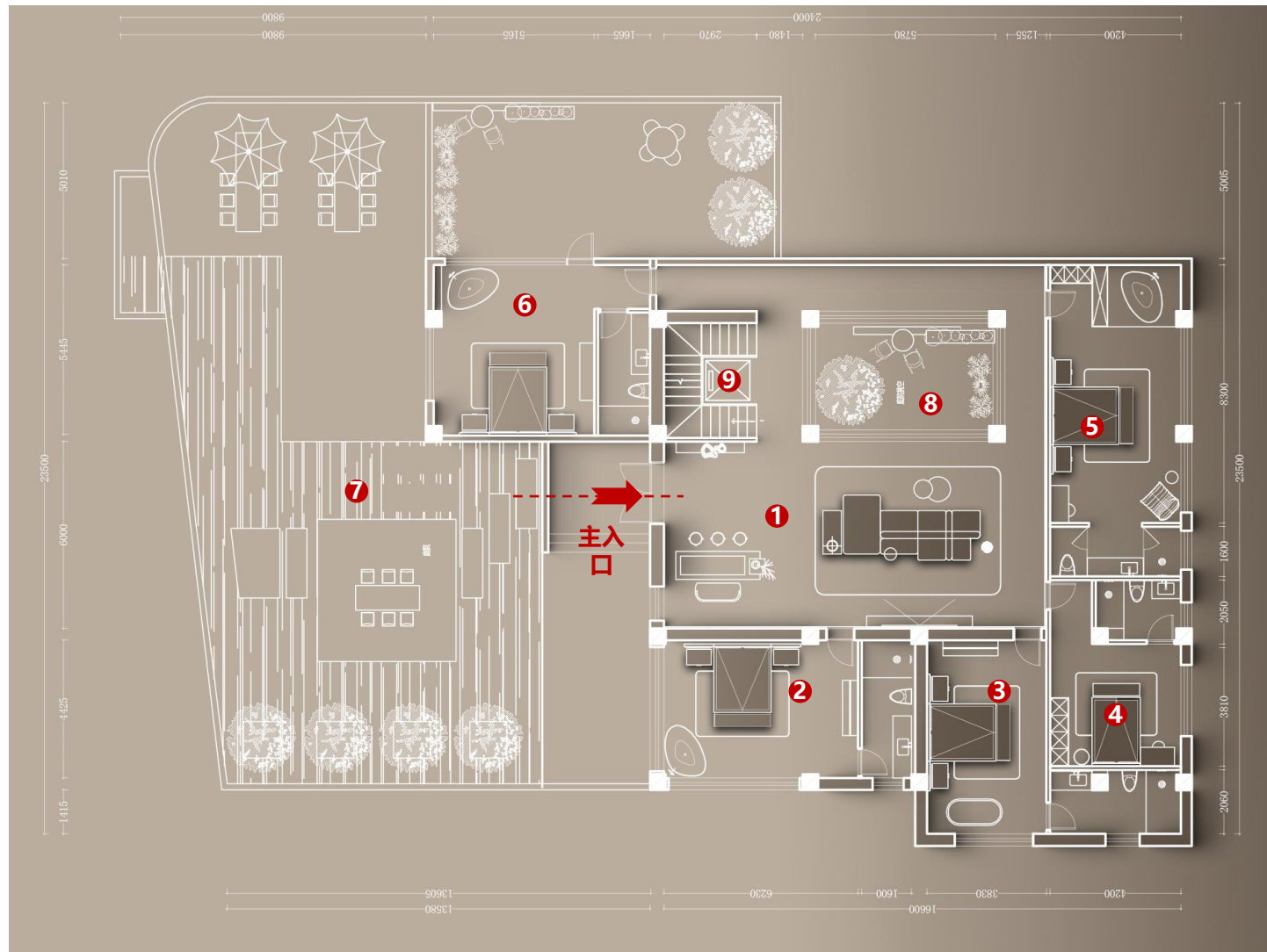

INTERIOR SCHEME

室内方案 平面方案-C栋

功能布局

2F ▶

SPACE PLANE

- 1、大床房5
- 2、大床房6
- 3、亲子房1
- 4、画室
- 5、露台
- 6、二层楼梯间

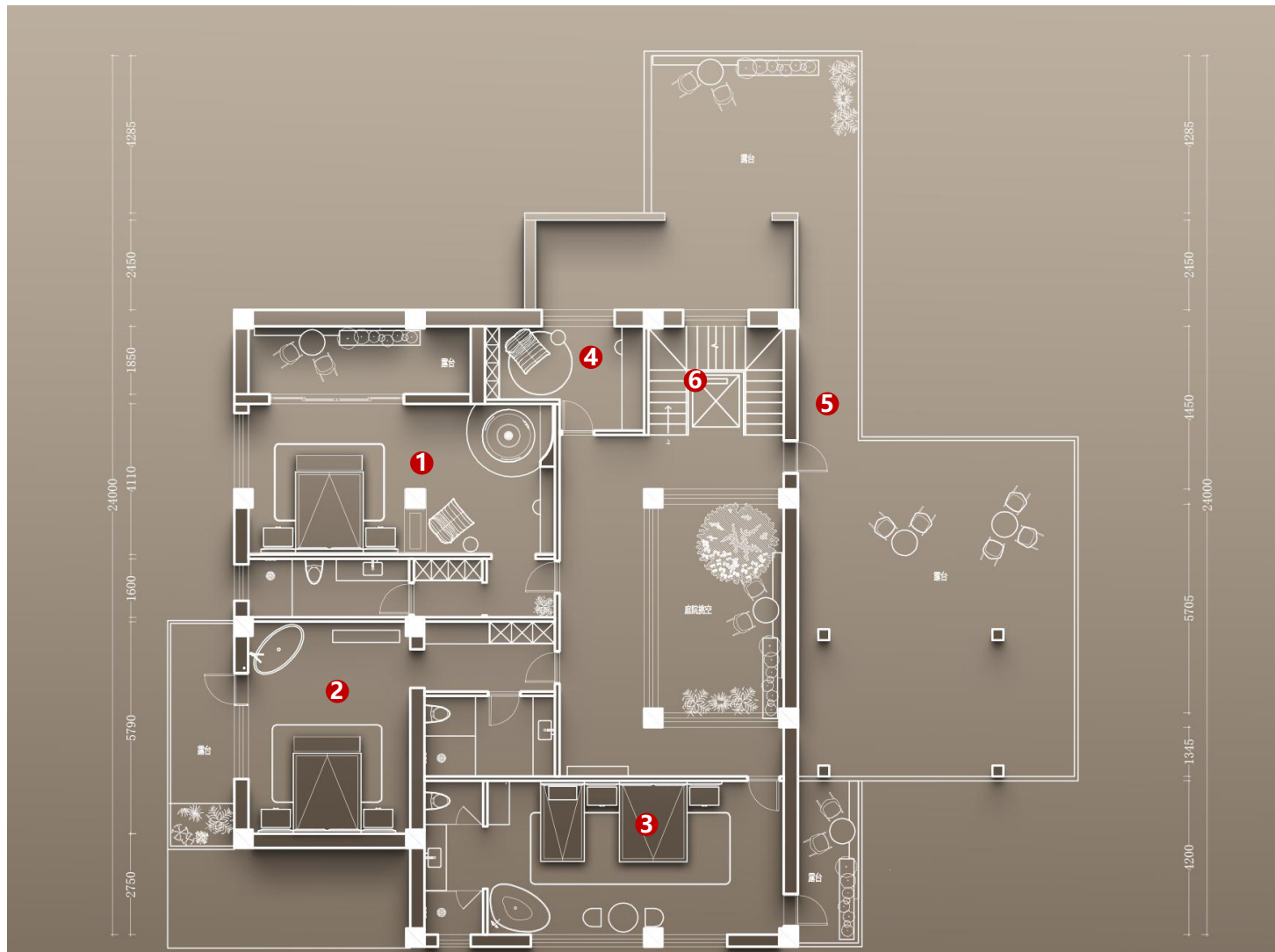

INTERIOR SCHEME

室内方案

平面方案-C栋

功能布局
SPACE PLANE

3F ▶

- 1、主卧
- 2、客卧
- 3、女儿房
- 4、书房
- 5、三层楼梯间

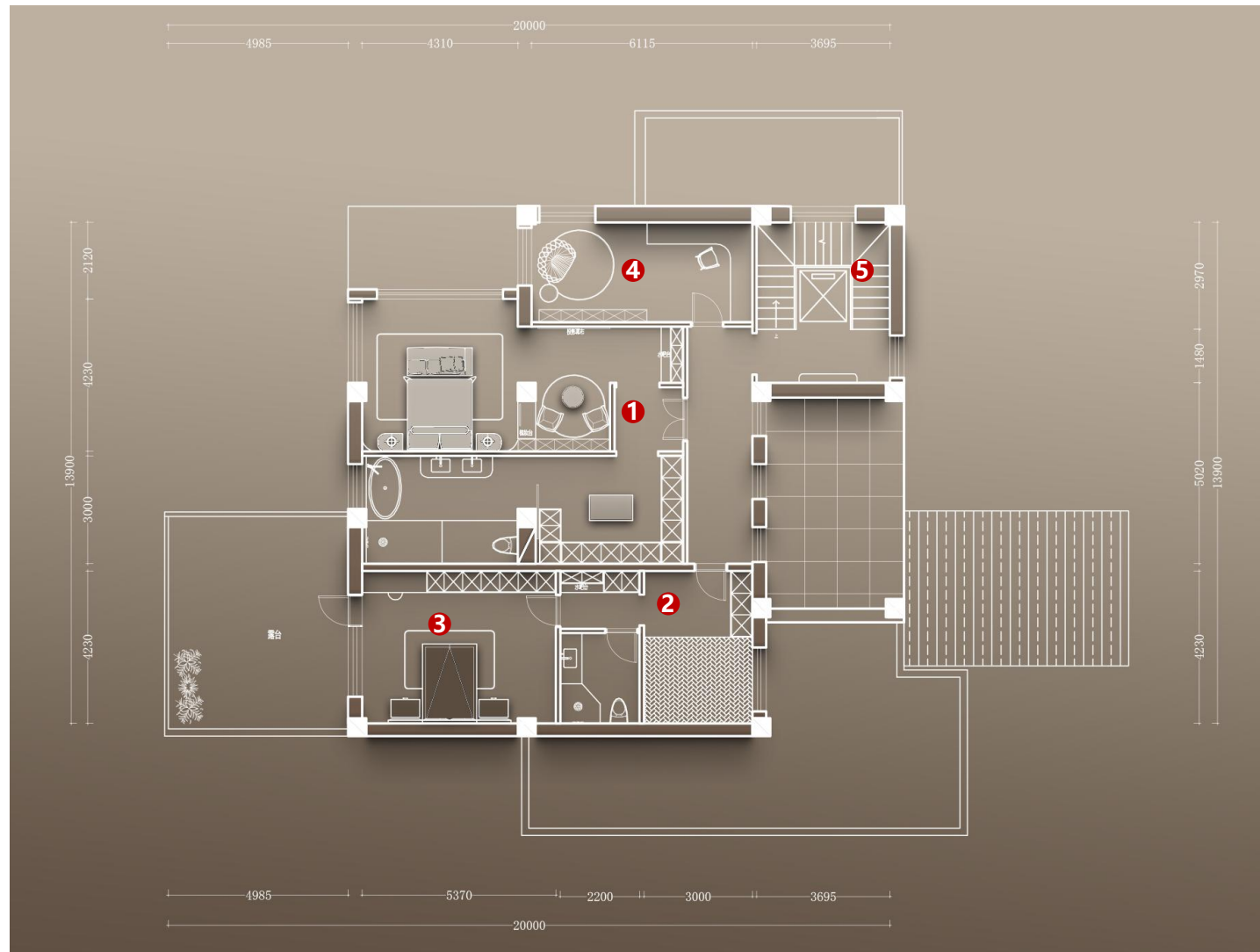

INTERIOR SCHEME

室内方案

效果图-C栋 B1

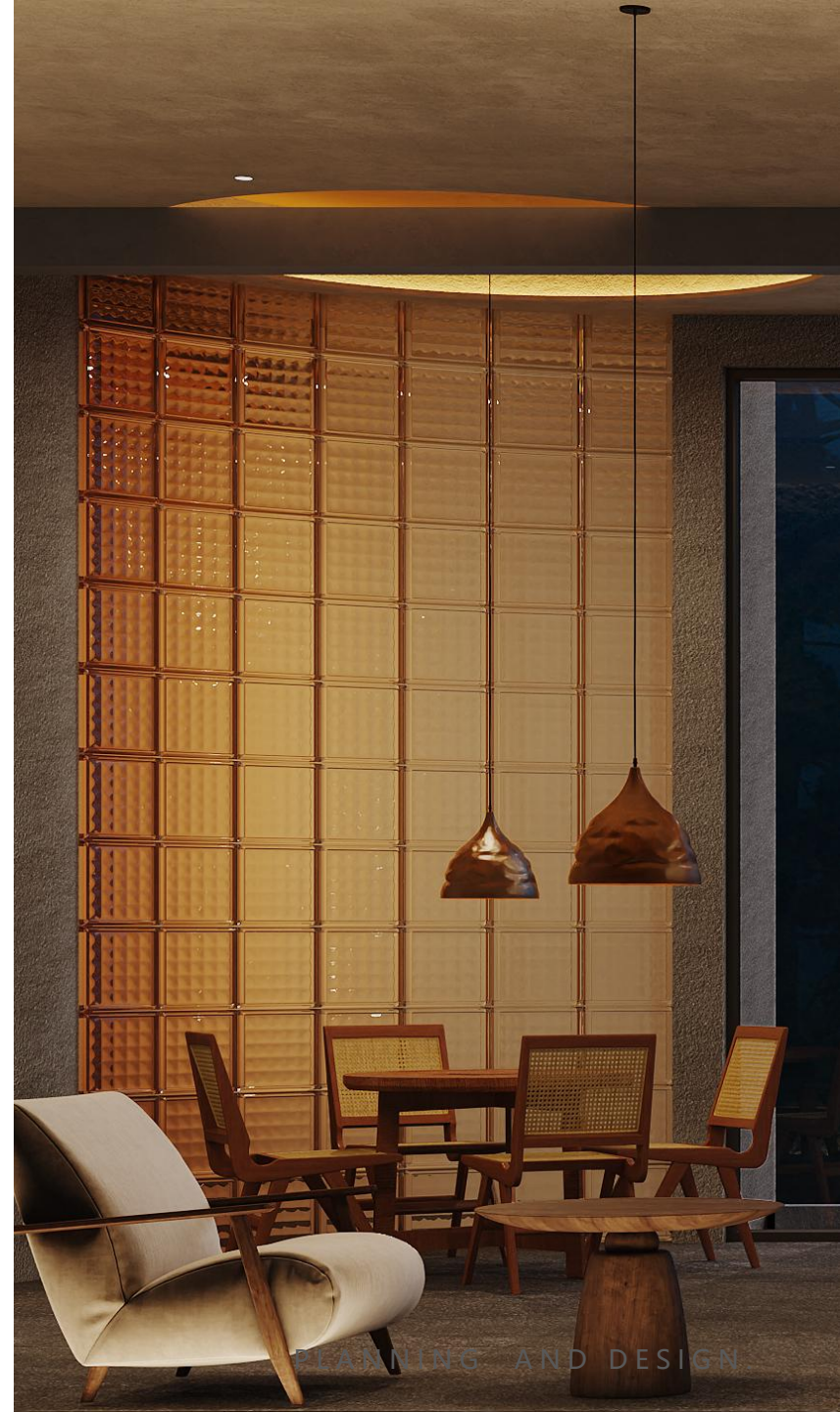
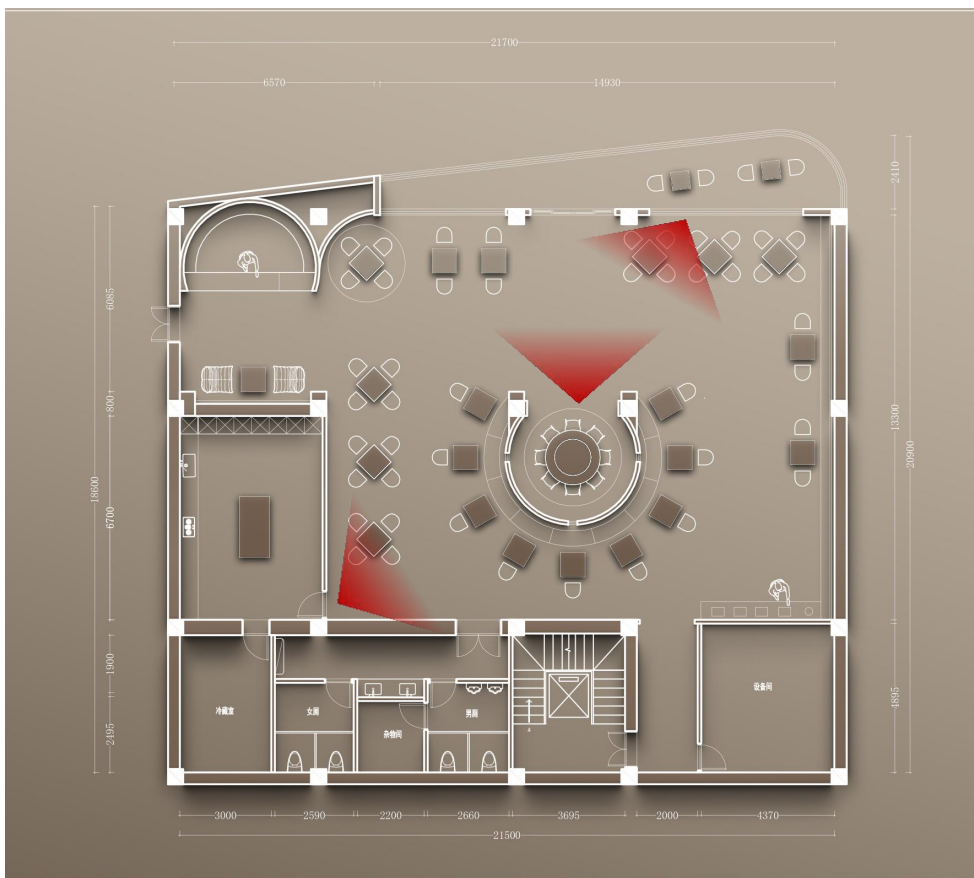

INTERIOR SCHEME

室内方案

效果图-C栋



INTERIOR SCHEME

室内方案

效果图-C栋



INTERIOR SCHEME

室内方案

效果图-C栋

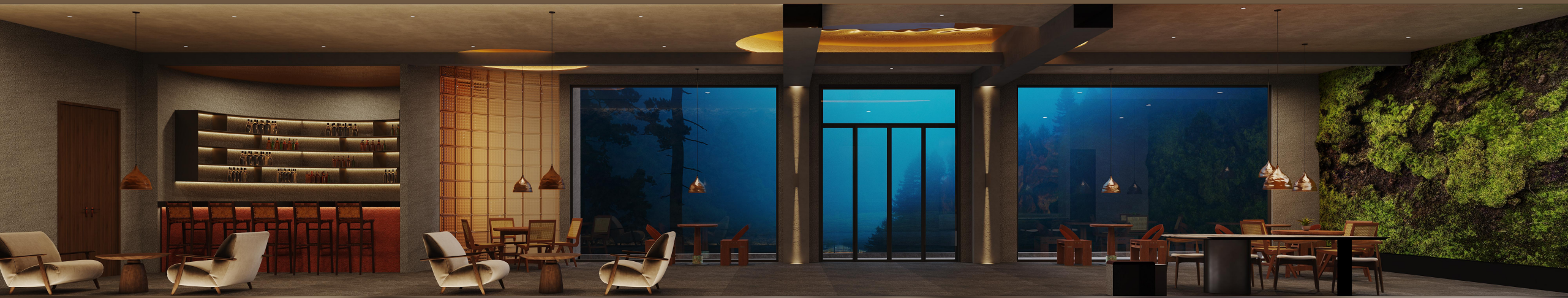

INTERIOR SCHEME

室内方案

效果图-C栋 F1

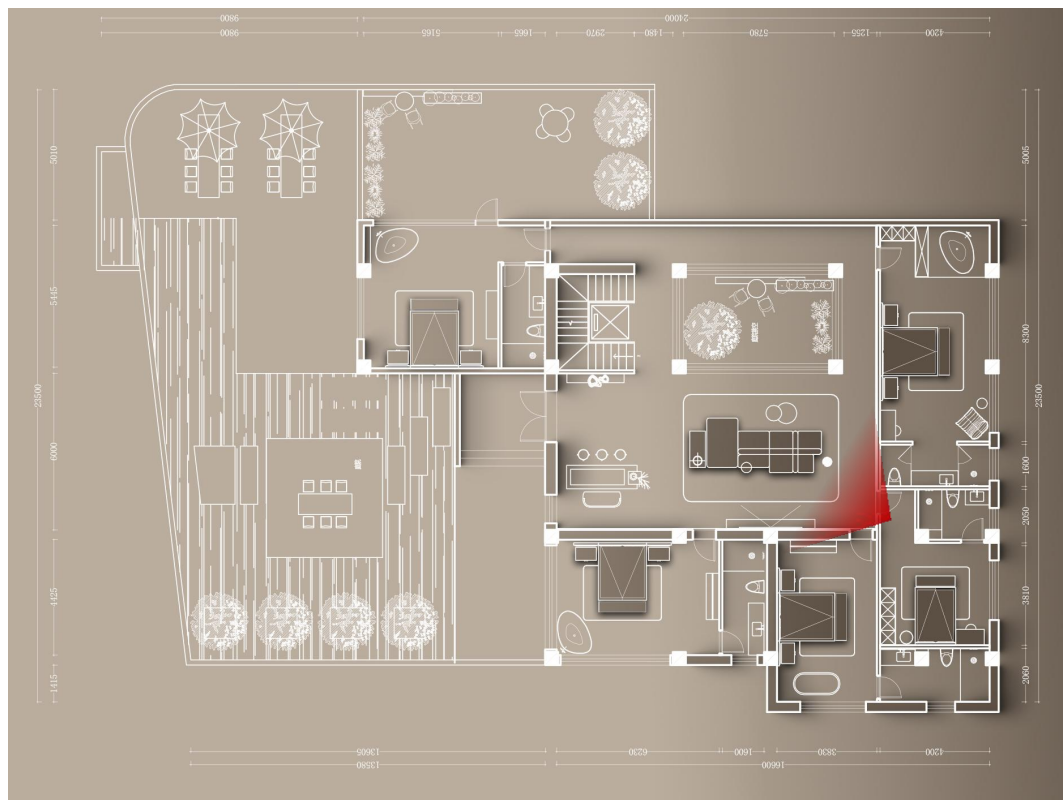

INTERIOR SCHEME

室内方案
效果图-C栋



INTERIOR SCHEME

室内方案

效果图 - C栋



INTERIOR SCHEME

室内方案

效果图-C栋 F1

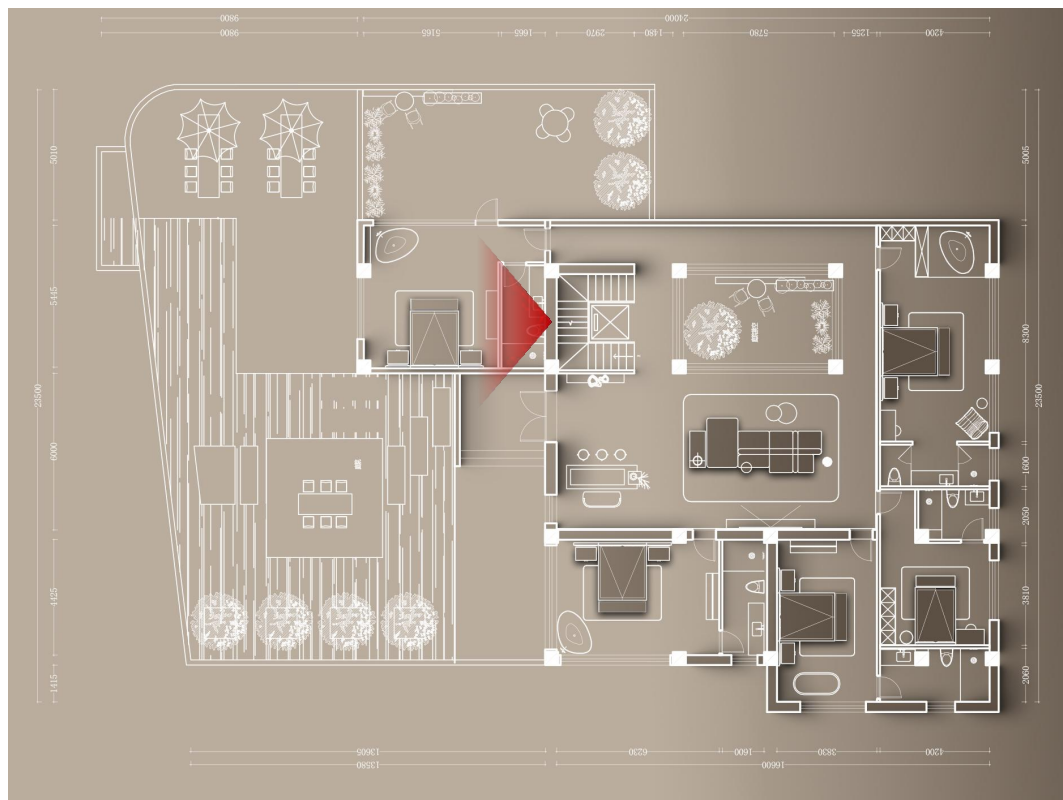

INTERIOR SCHEME

室内方案
效果图 - C栋



INTERIOR SCHEME

室内方案

效果图-C栋 F1

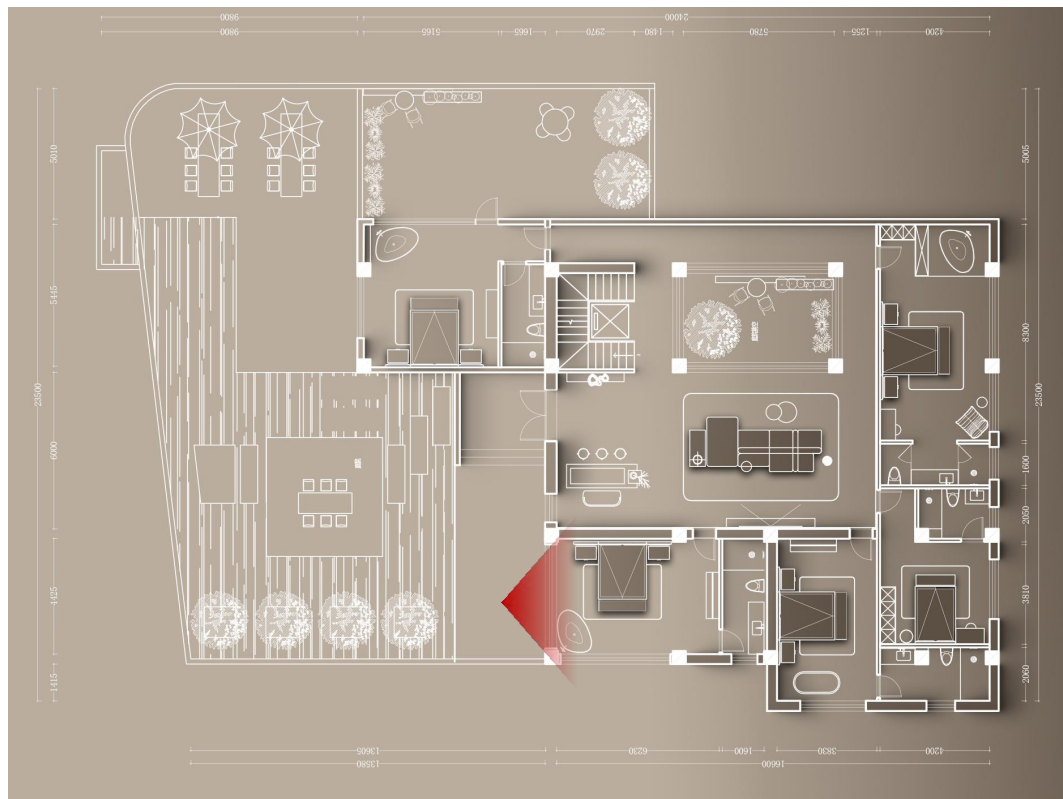

INTERIOR SCHEME

室内方案

效果图-C栋



INTERIOR SCHEME

室内方案
效果图-C栋 F1

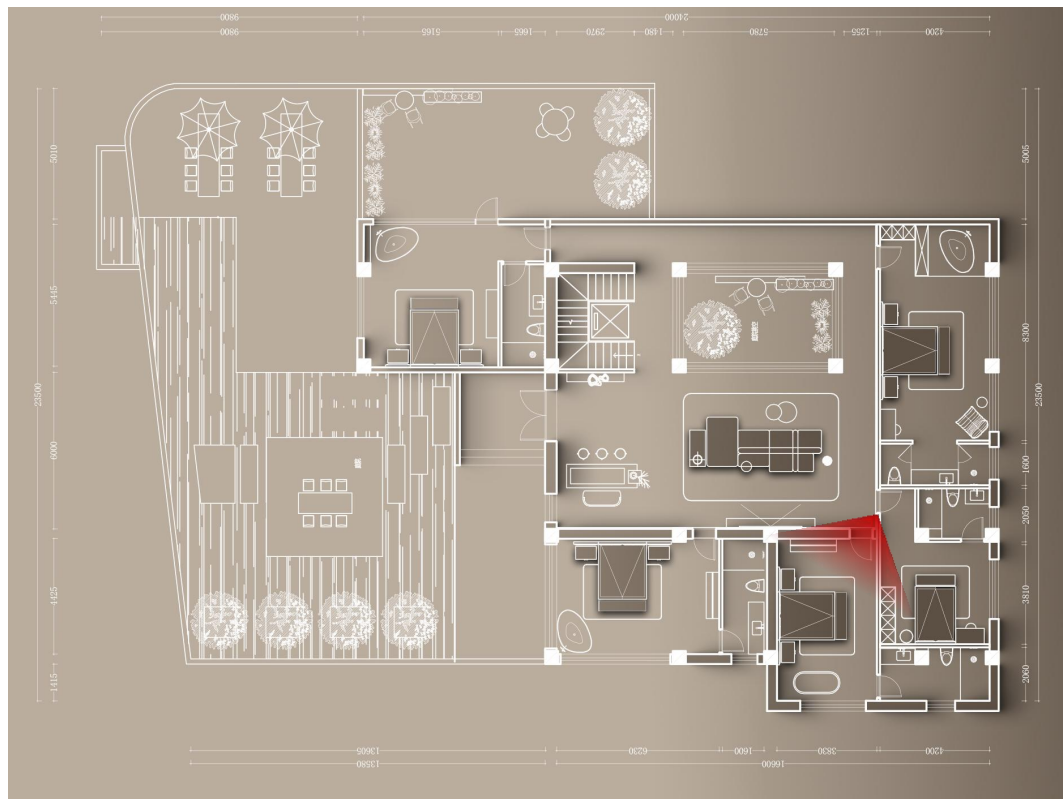

INTERIOR SCHEME

室内方案

效果图-C栋



INTERIOR SCHEME

室内方案

效果图-C栋 F1

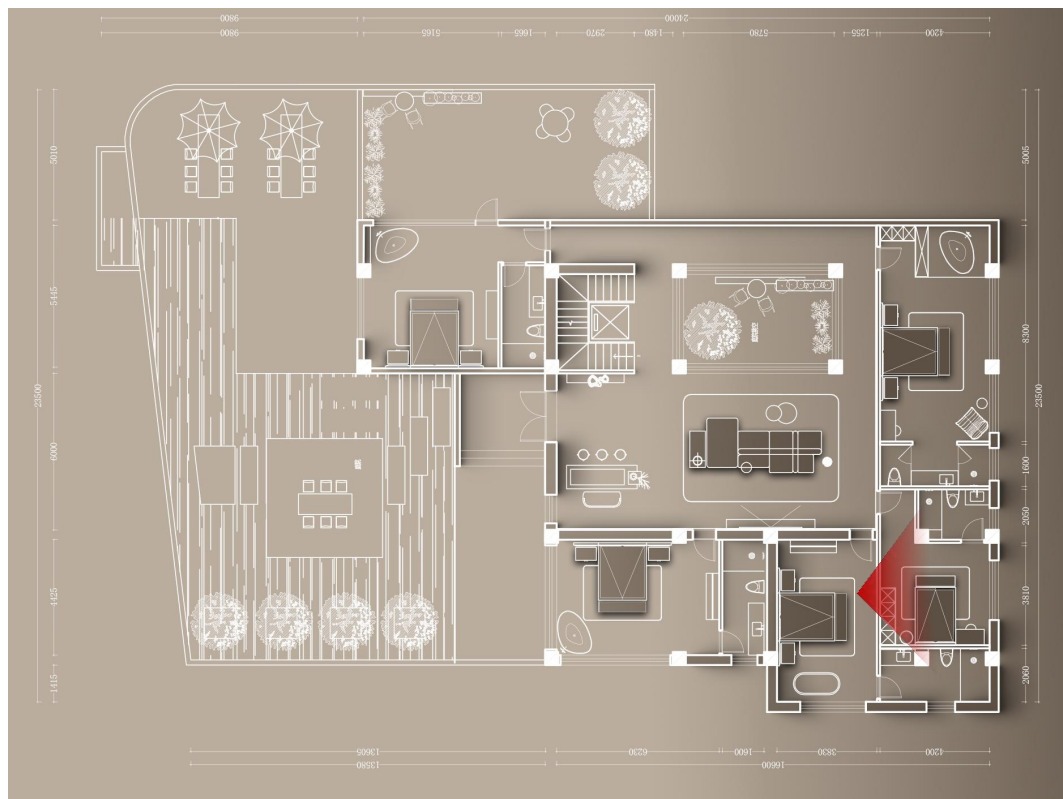

INTERIOR SCHEME

室内方案
效果图-C栋



INTERIOR SCHEME

室内方案

效果图-C栋 F1

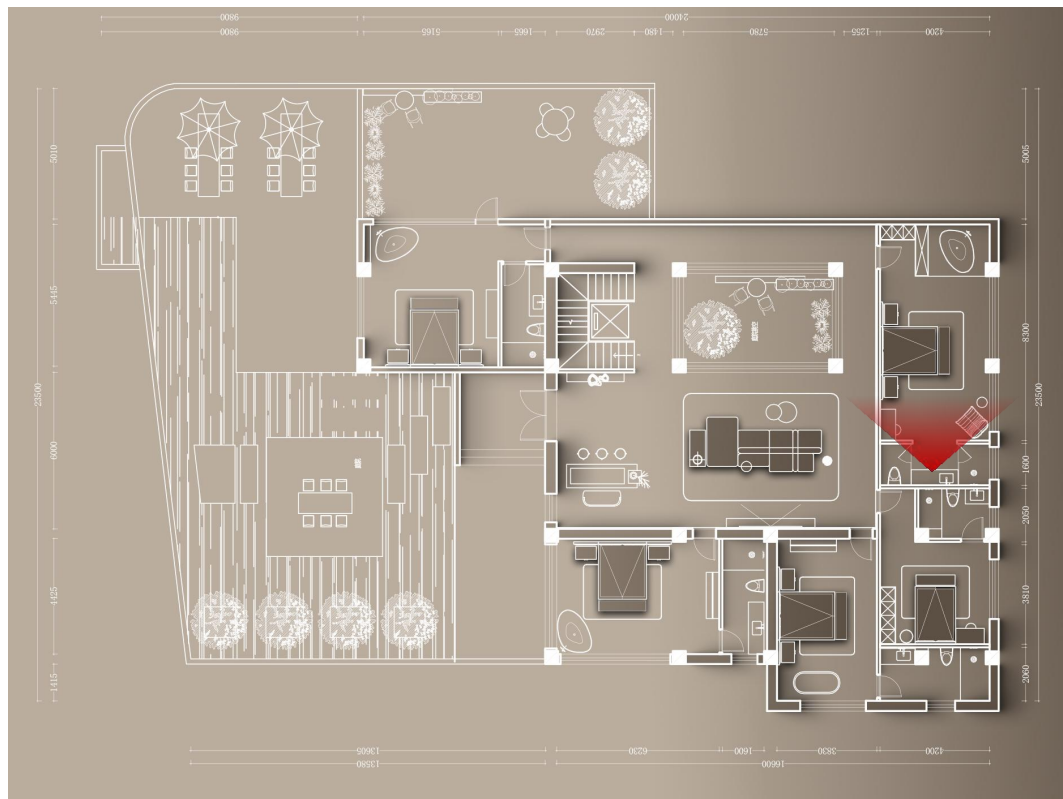

INTERIOR SCHEME

室内方案
效果图-C栋



INTERIOR SCHEME

室内方案

效果图-C栋 F2

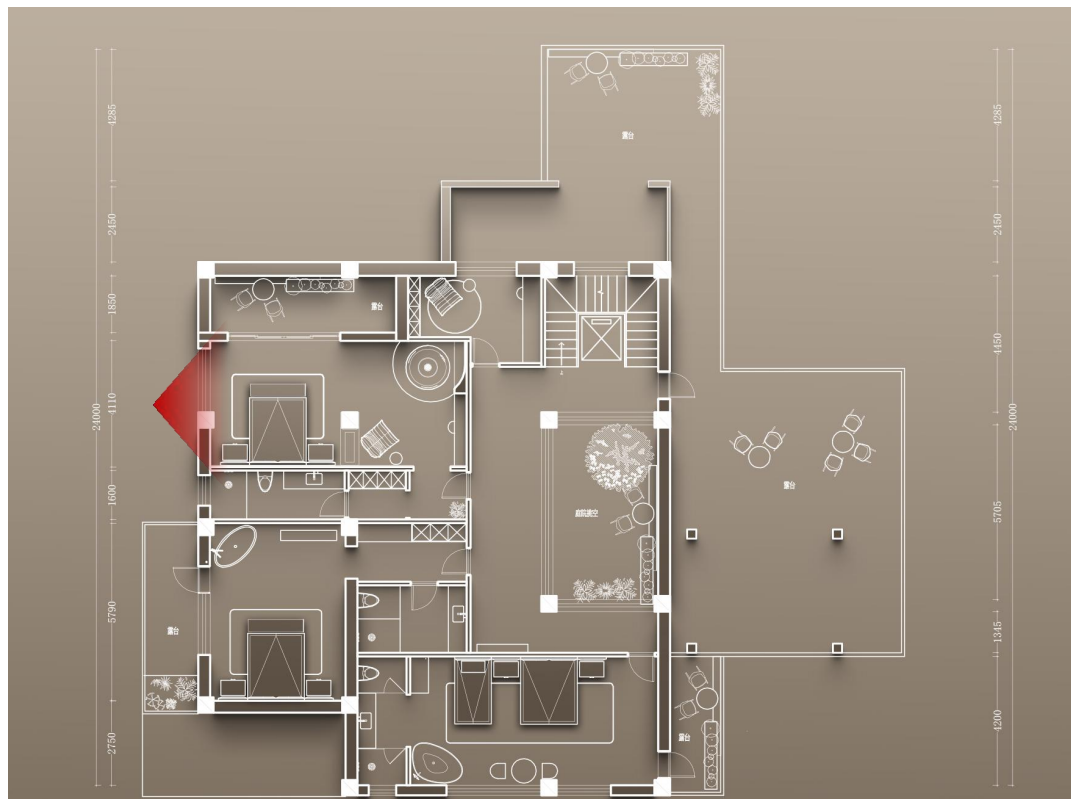

INTERIOR SCHEME

室内方案
效果图-C栋



INTERIOR SCHEME

室内方案

效果图-C栋 F2

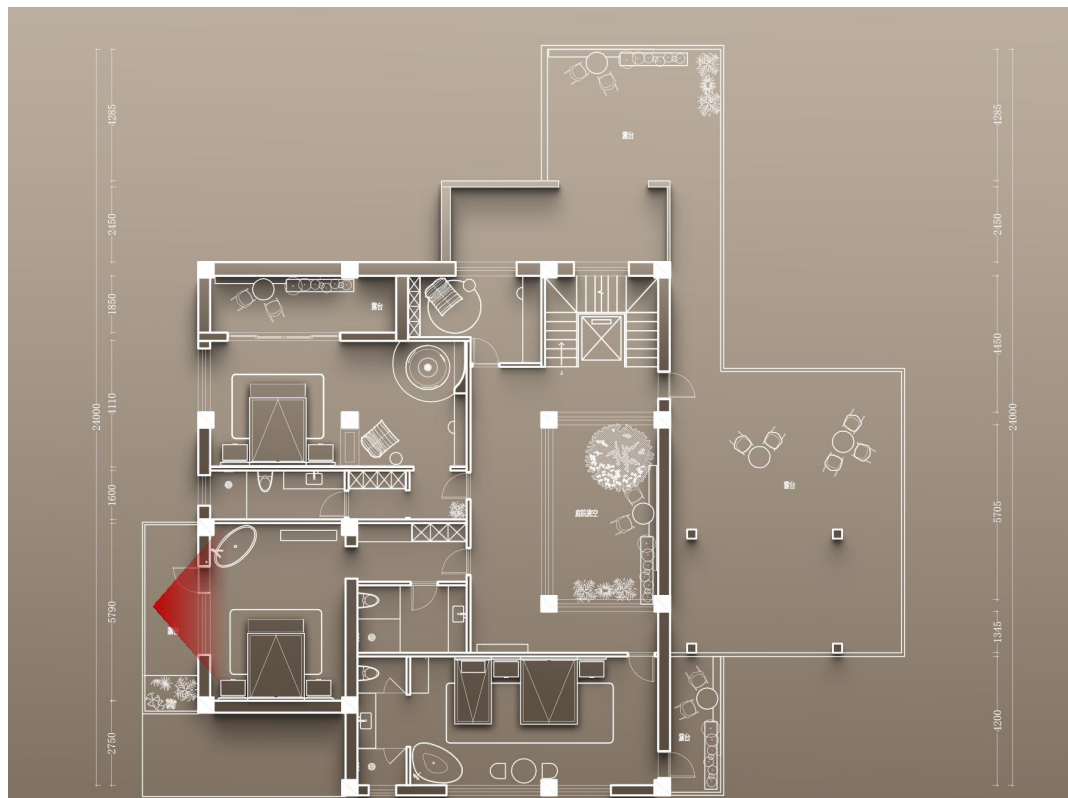

INTERIOR SCHEME

室内方案
效果图-C栋



INTERIOR SCHEME

室内方案

效果图-C栋 F2

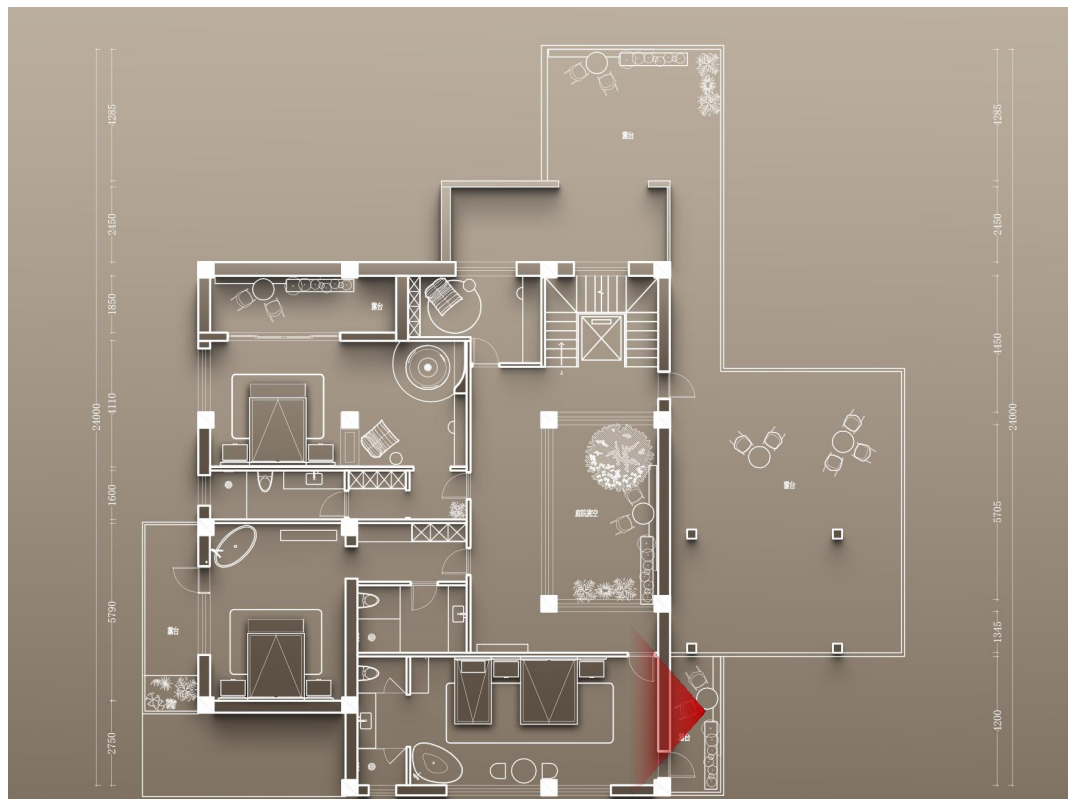

INTERIOR SCHEME

室内方案

效果图-C栋



INTERIOR SCHEME

室内方案

效果图-C栋 F3

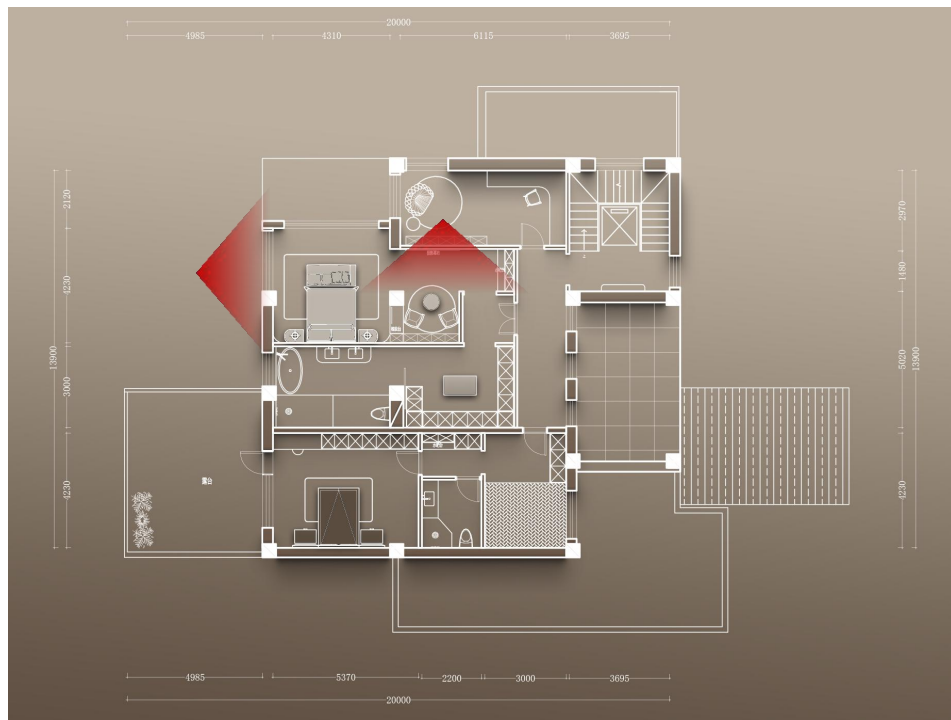

INTERIOR SCHEME

室内方案

效果图-C栋



INTERIOR SCHEME

室内方案

效果图-C栋



INTERIOR SCHEME

室内方案

效果图-C栋 F3

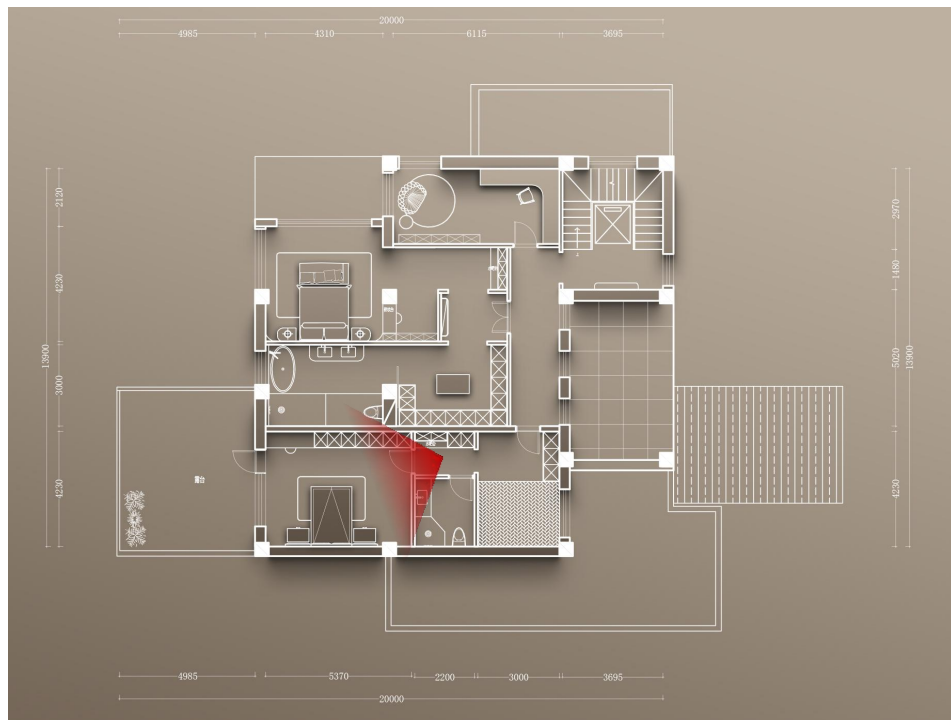

INTERIOR SCHEME

室内方案
效果图-C栋



INTERIOR SCHEME

室内方案

效果图-C栋 F3

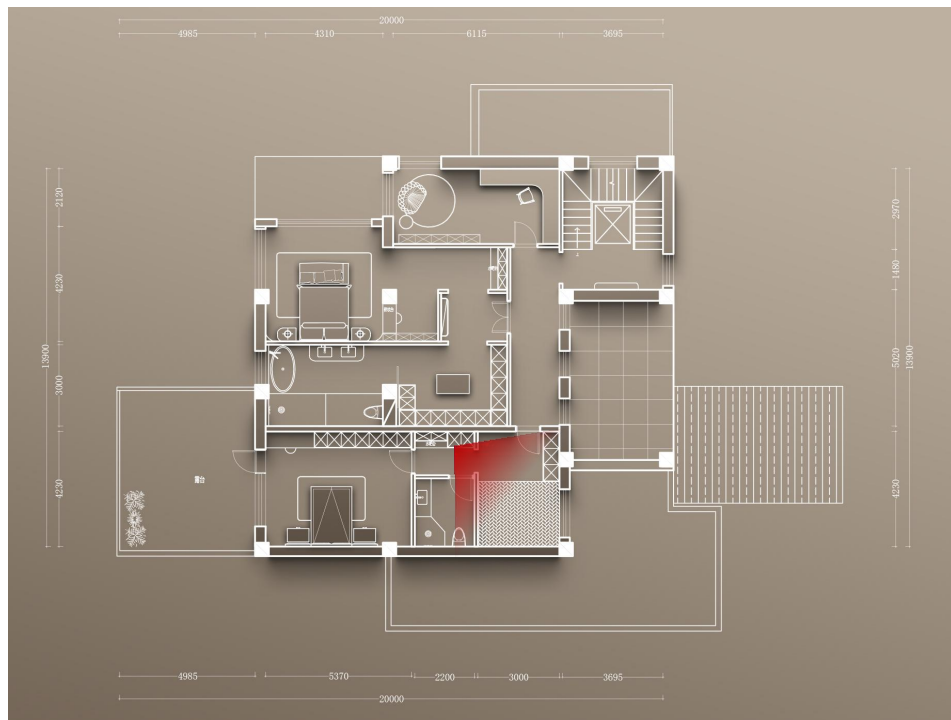

INTERIOR SCHEME

室内方案

效果图-C栋



PART 6 户外景观

OUTSIDE VIEWS

戏 水 区 竹 林 区

OUTSIDE VIEWS

户外景观
戏水池区



OUTSIDE VIEWS

户外景观
戏水池区

OUTSIDE VIEWS

户外景观
戏水池区



OUTSIDE VIEWS

户外景观
竹林区

OUTSIDE VIEWS

户外景观
竹林区



OUTSIDE VIEWS

户外景观
竹林区



OUTSIDE VIEWS

户外景观
浅水区



OUTSIDE VIEWS

户外景观
浅水区



OUTSIDE VIEWS

户外景观
浅水区



OUTSIDE VIEWS

户外景观
浅水区



PART 7 材质立面

ELEVATION

建筑

BUILDING A/B/C

RENDERING

建筑效果图-A栋



LAYOUT

民宿 A

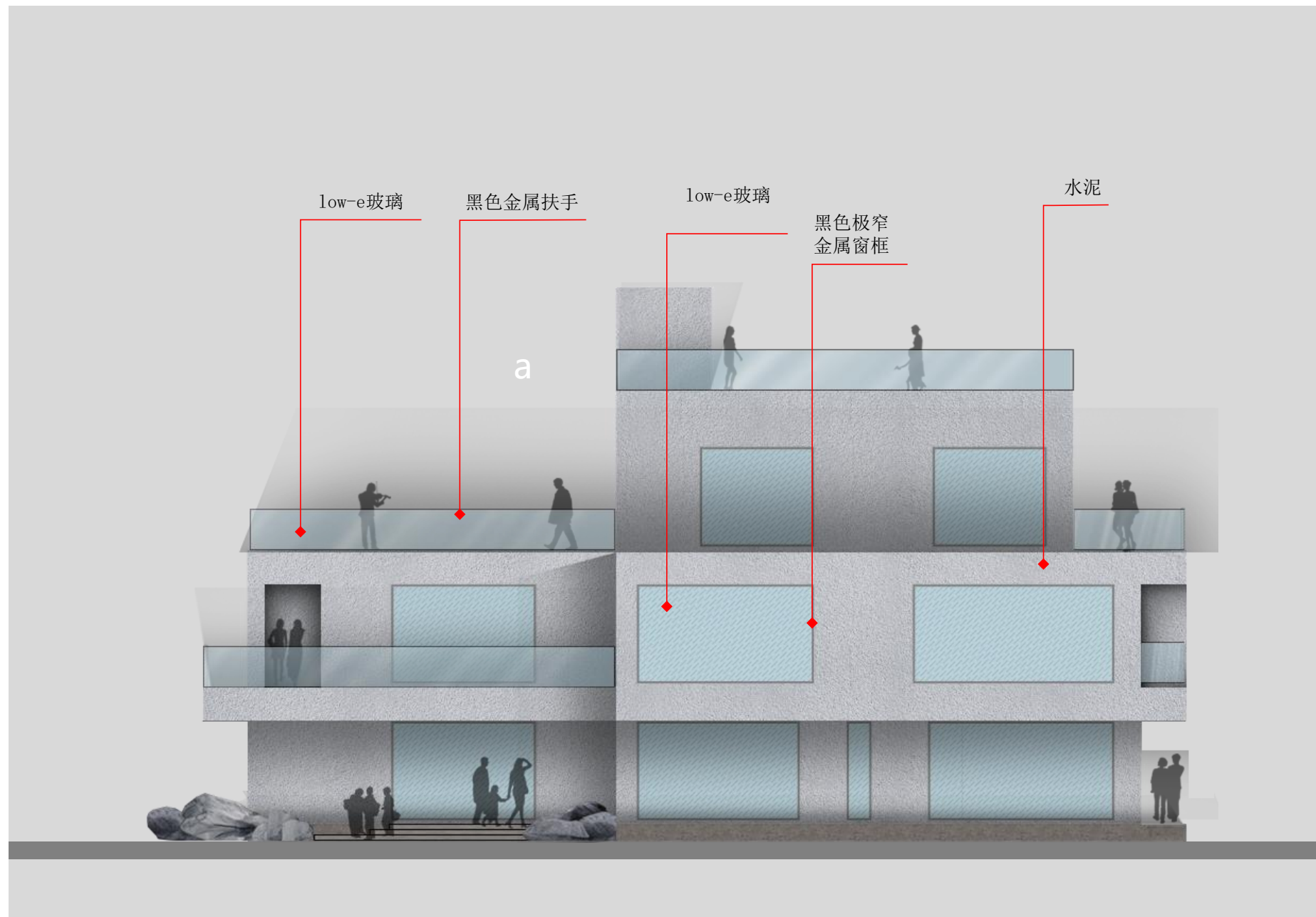
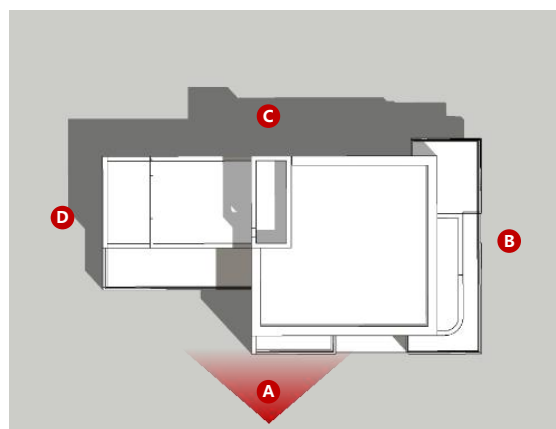

LAYOUT

民宿 A

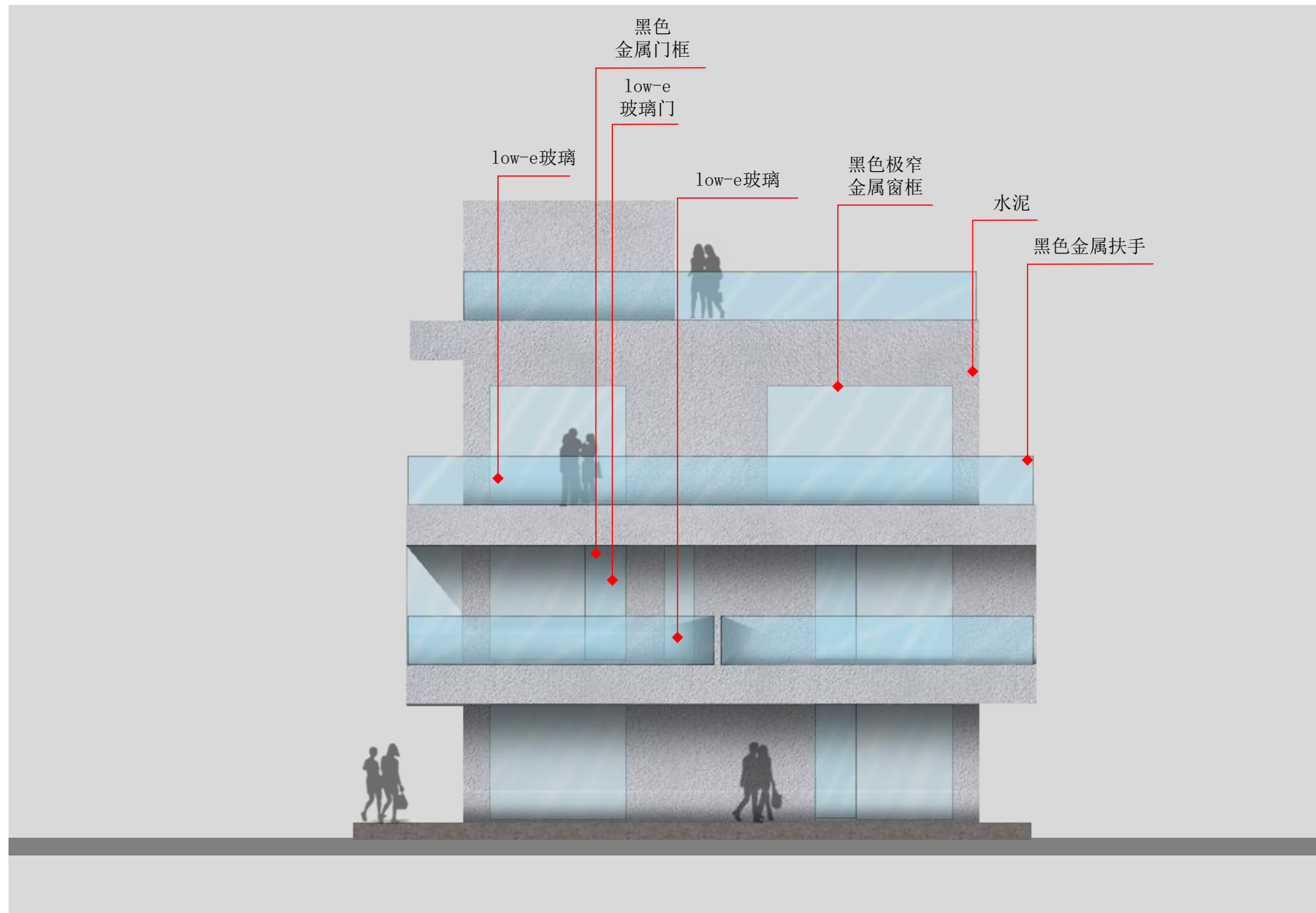
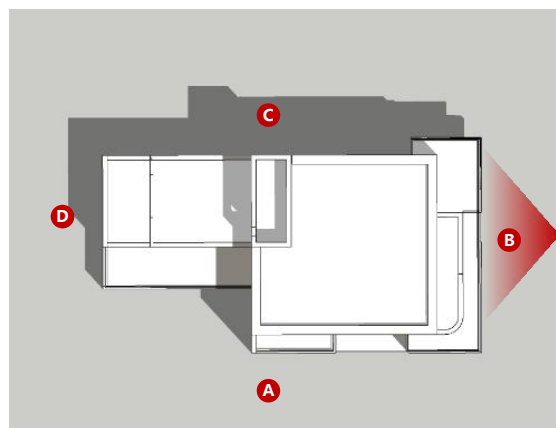

LAYOUT

民宿A

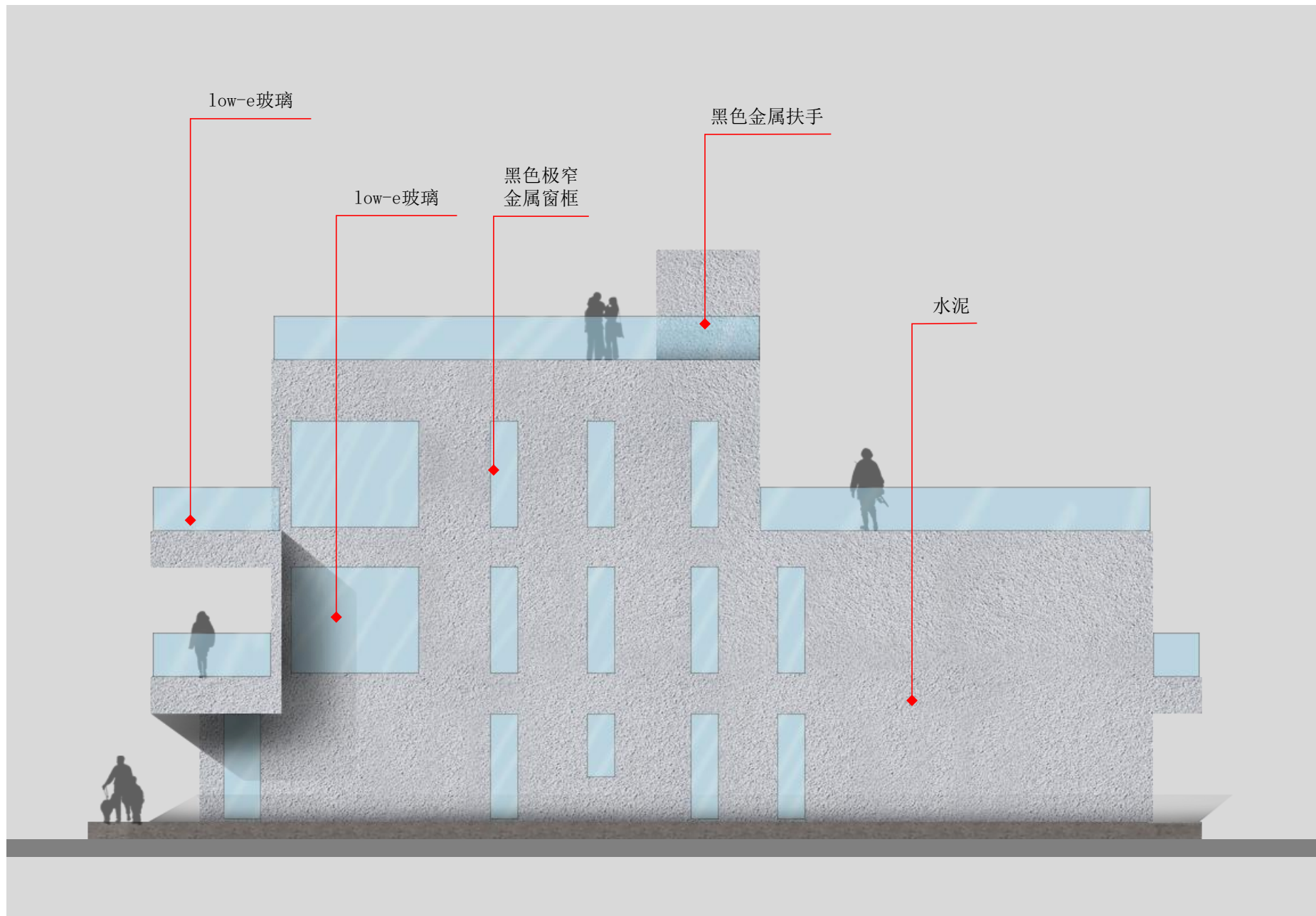
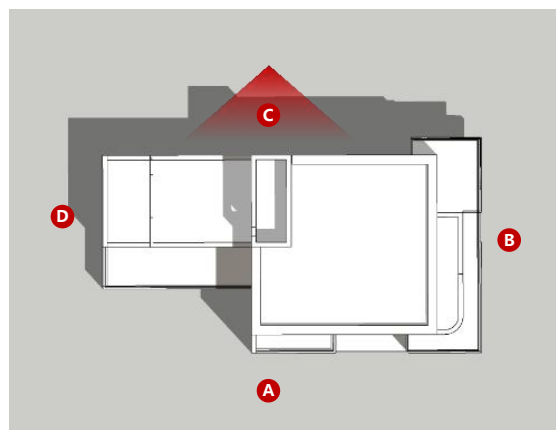

LAYOUT

民宿 A

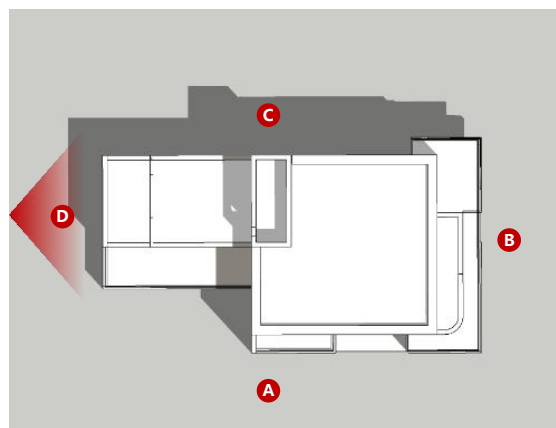

© 2023

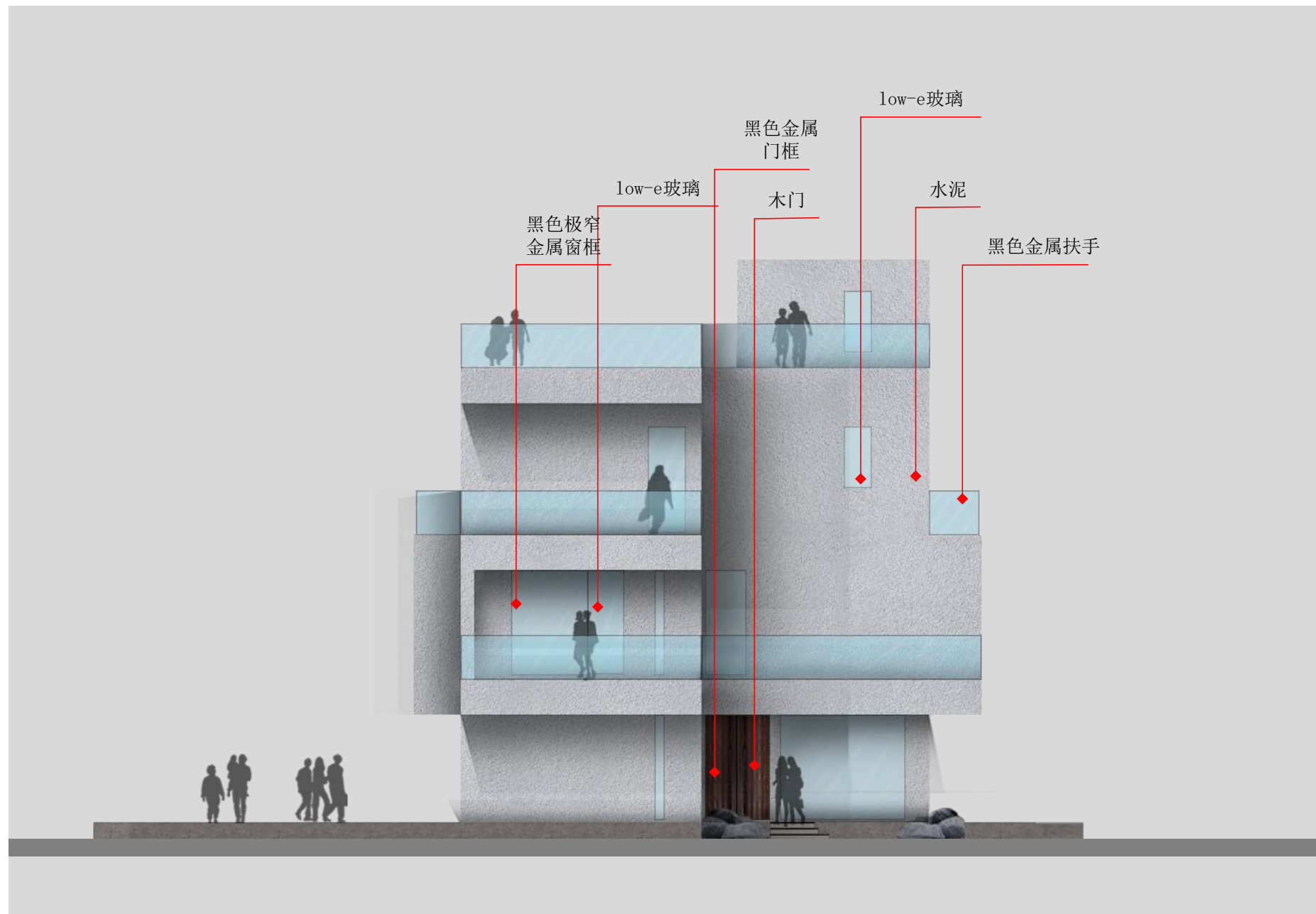

PLANNING AND DESIGN.

ARCHITECTURE

建筑效果图

B栋



LAYOUT

民宿 B

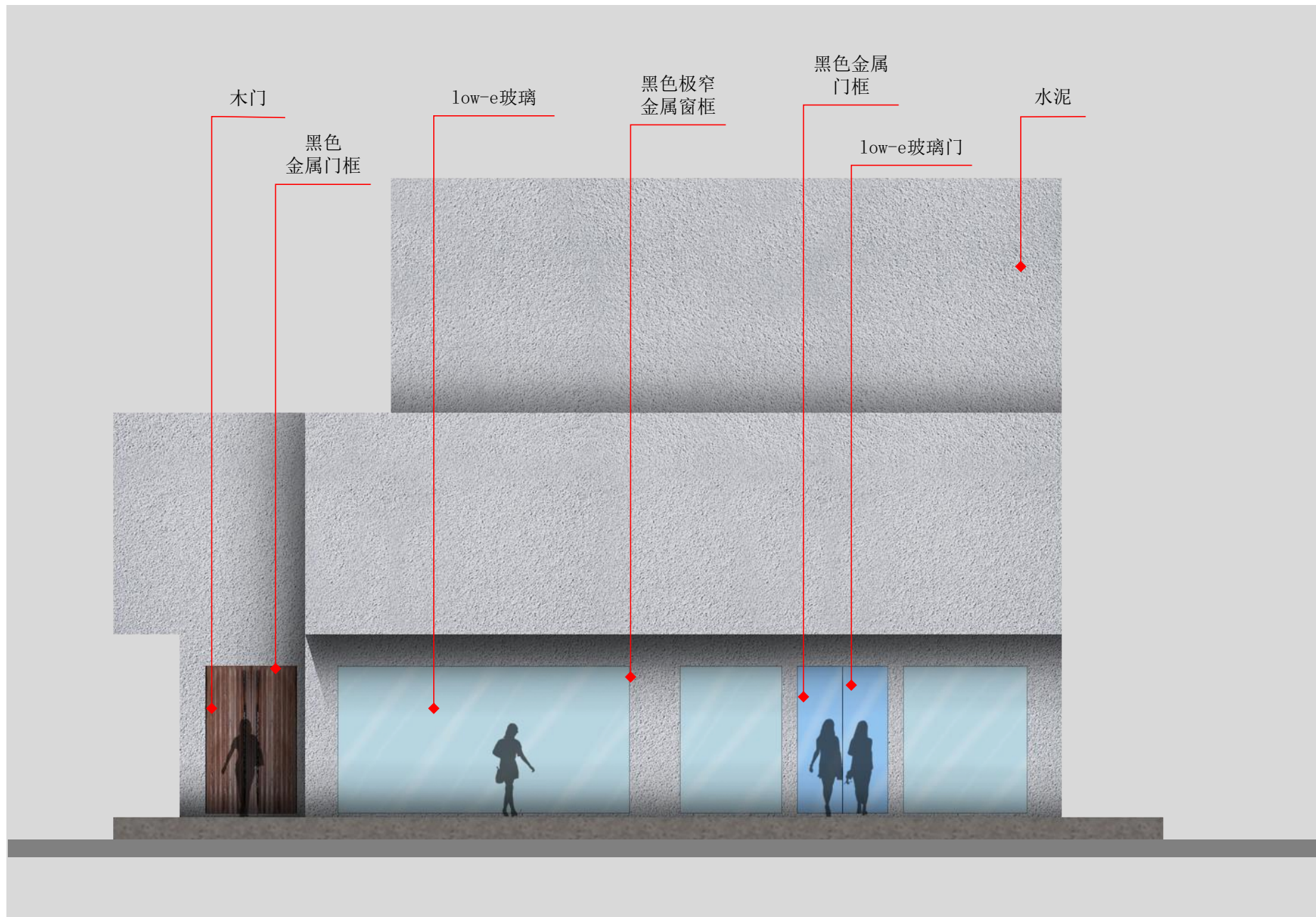
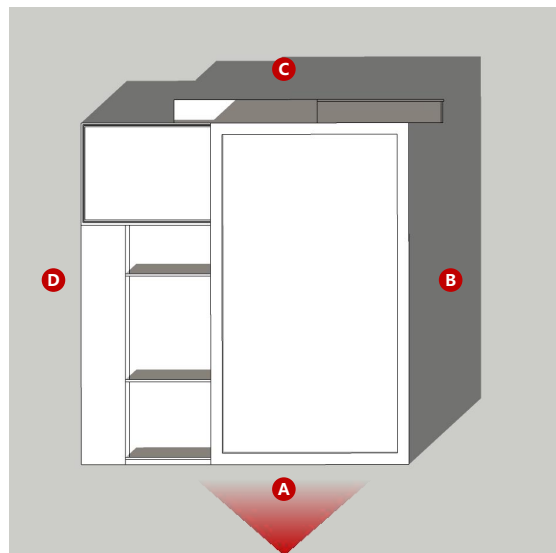

LAYOUT

民宿 B

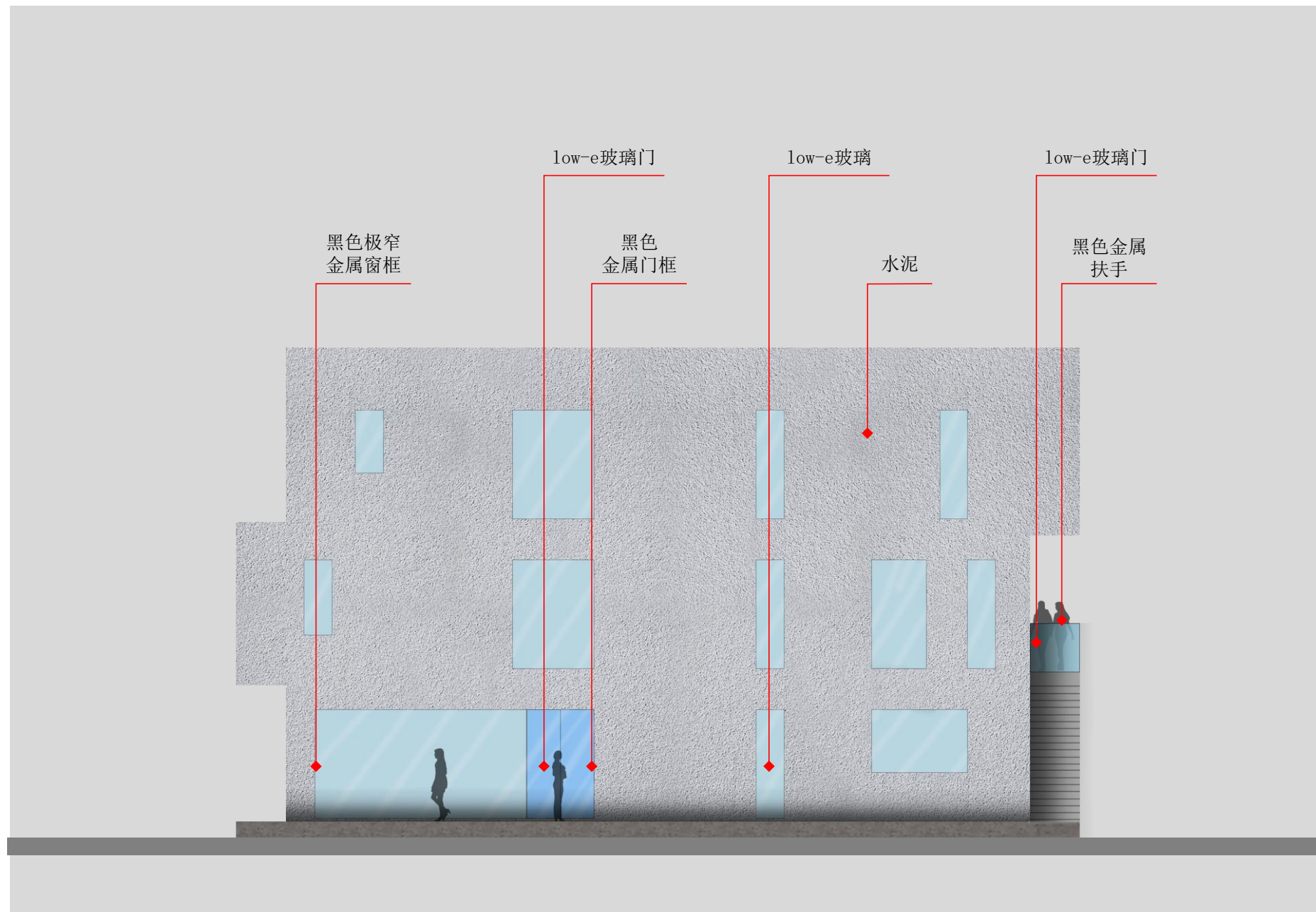
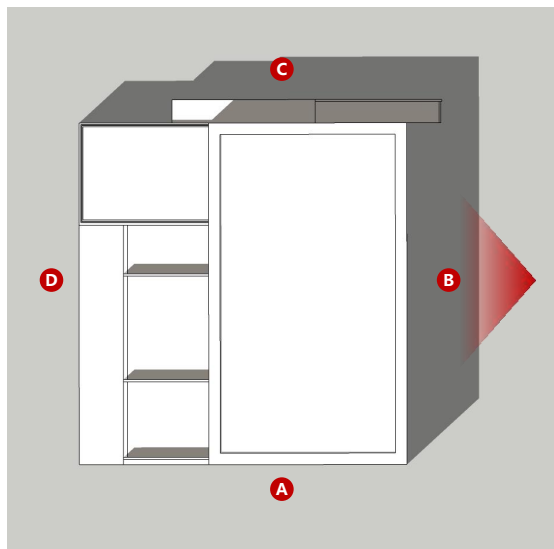

LAYOUT

民宿B

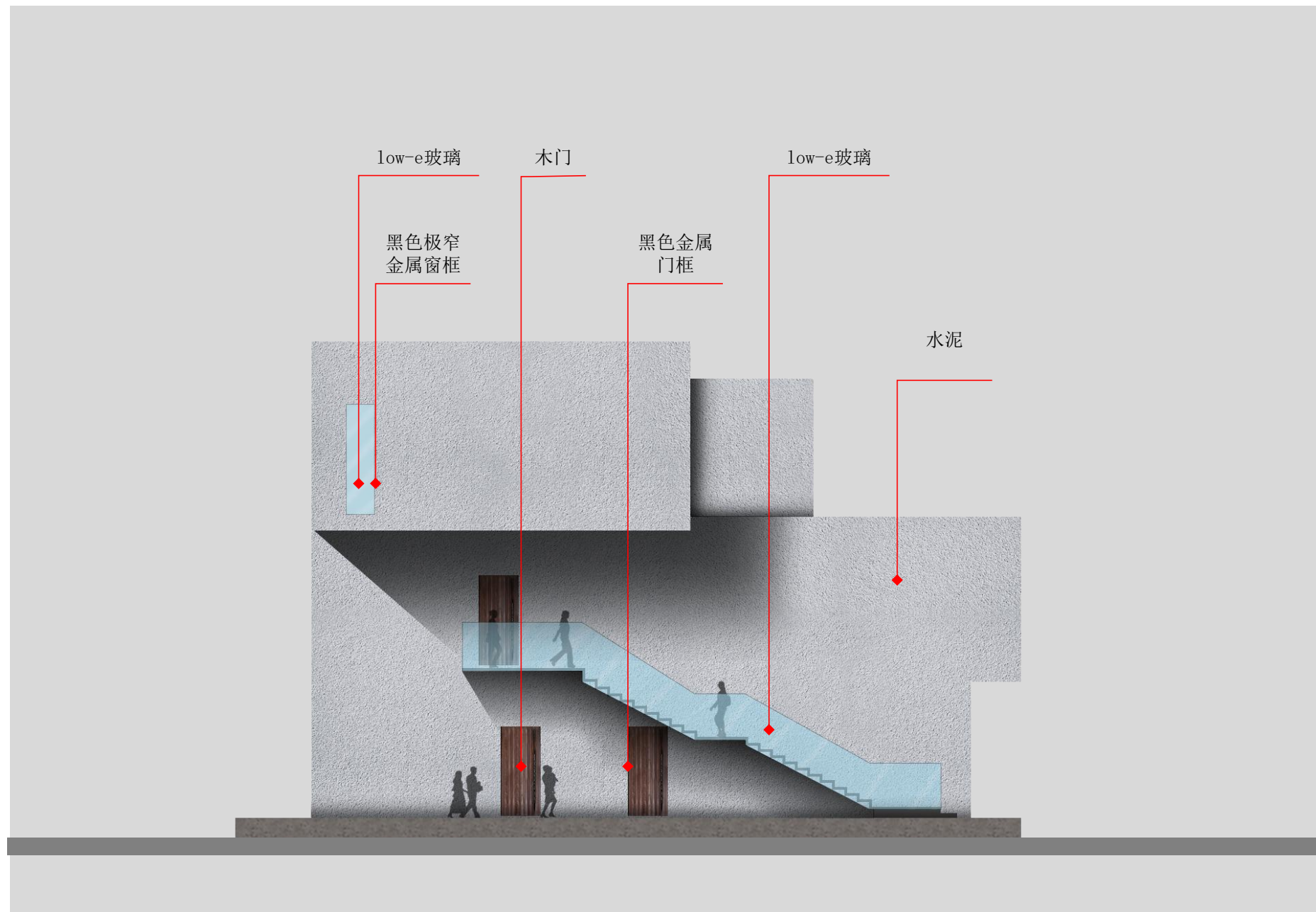
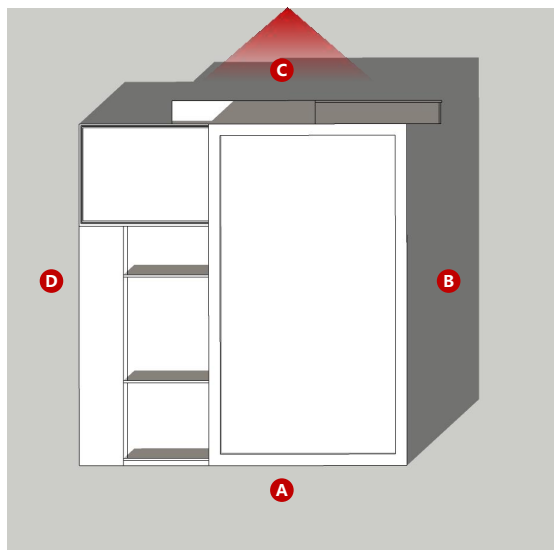

LAYOUT

民宿 B

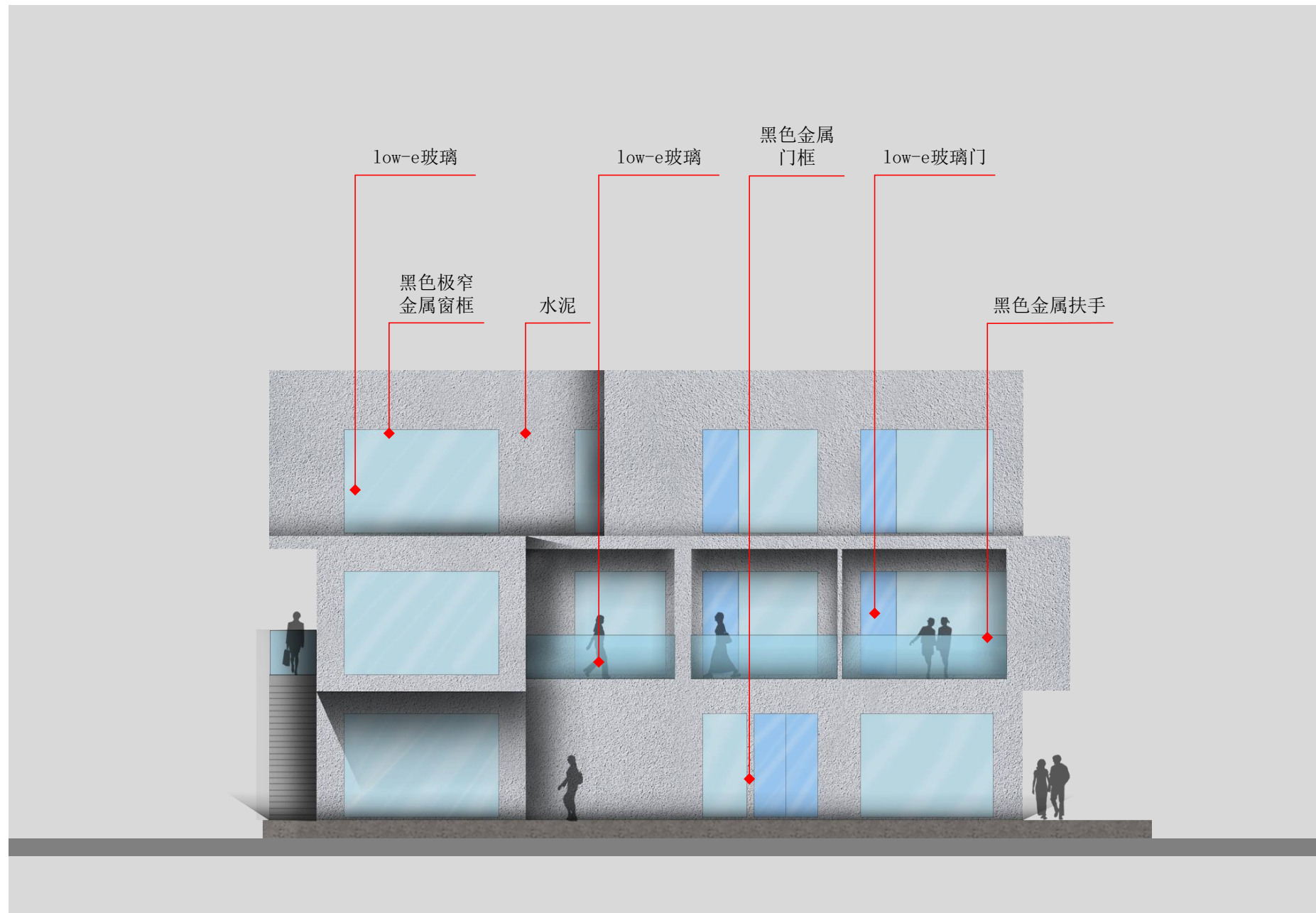
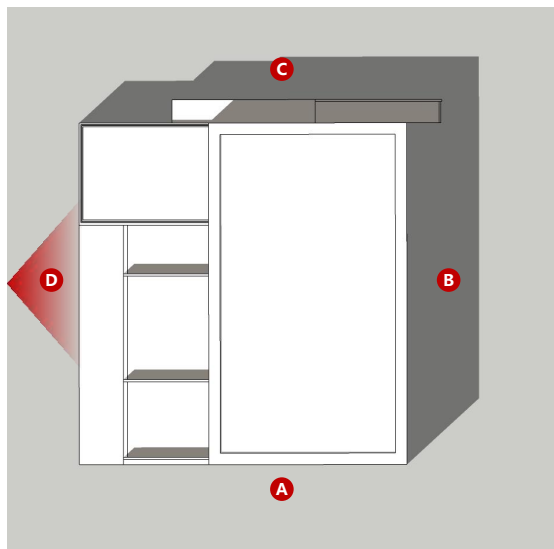

ARCHITECTURE

建筑效果图

C栋



LAYOUT

民宿C

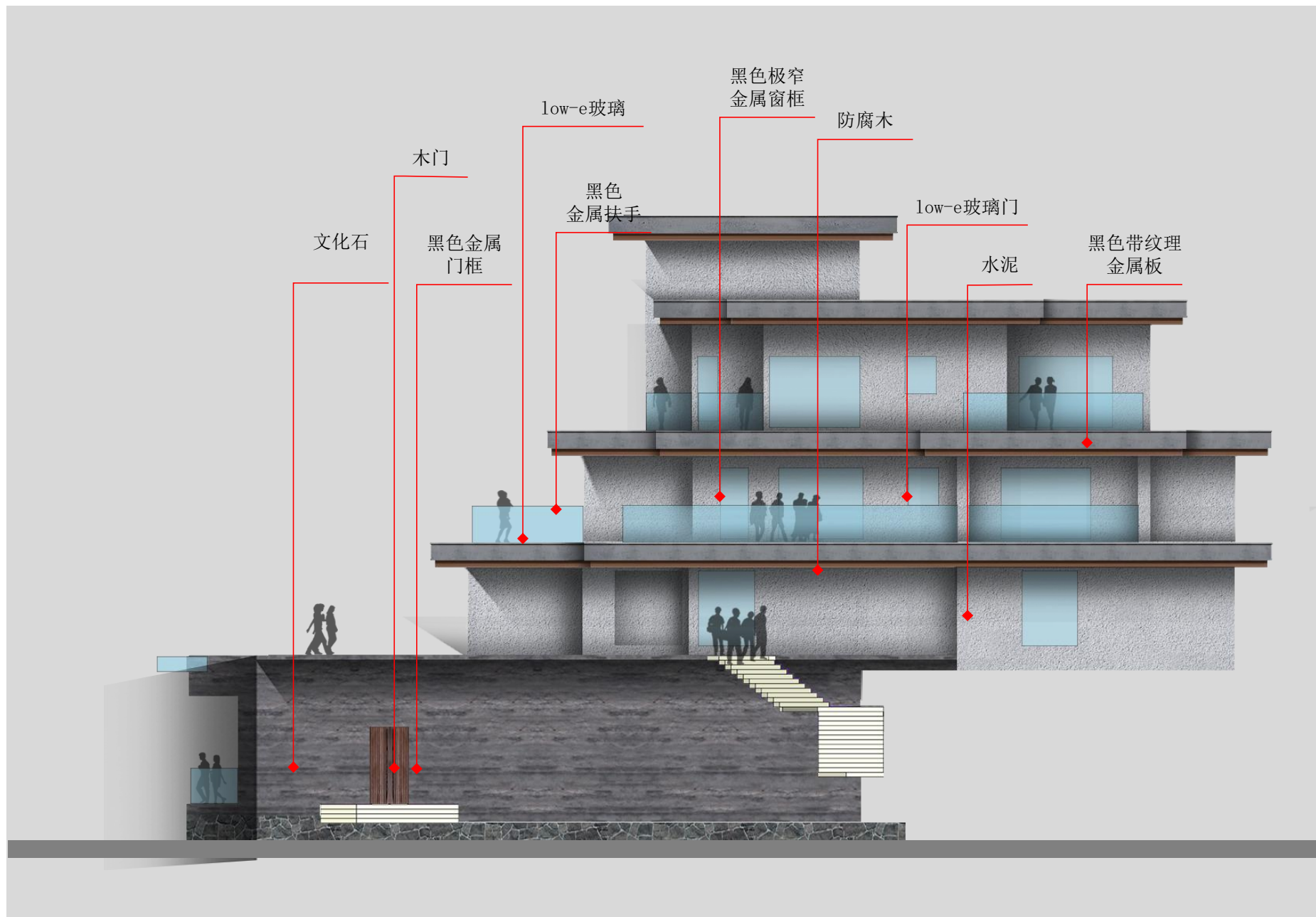
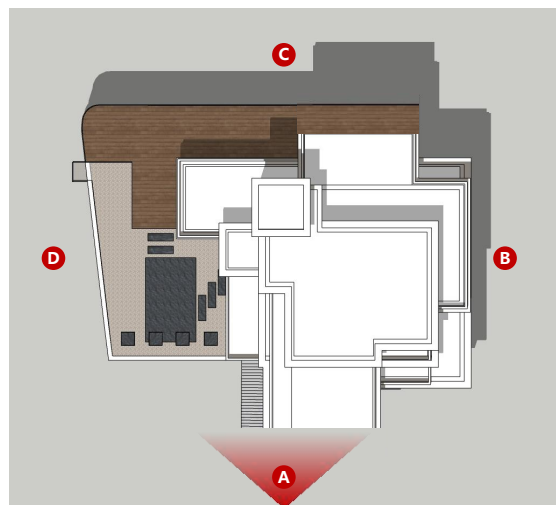

LAYOUT

民宿C

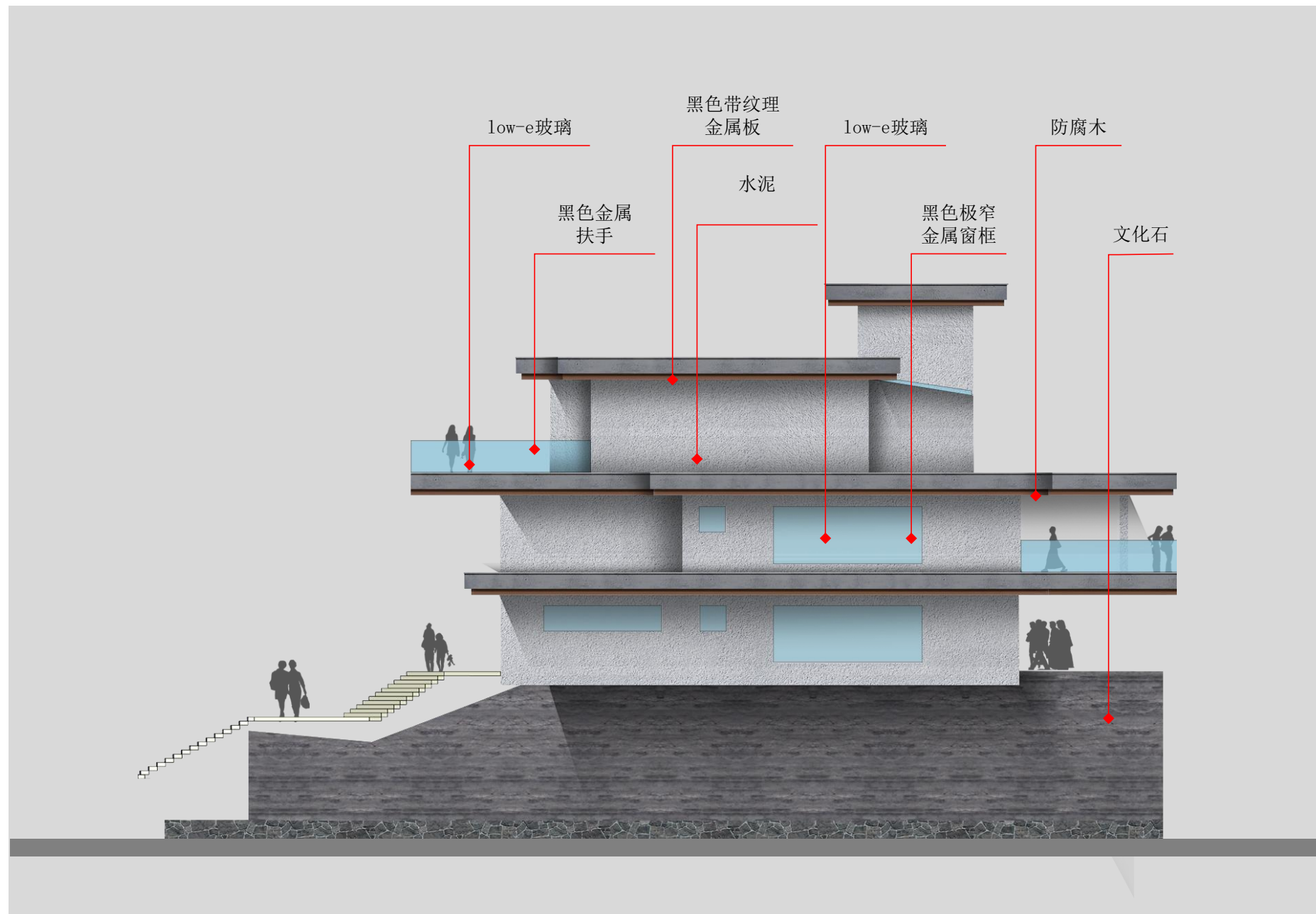
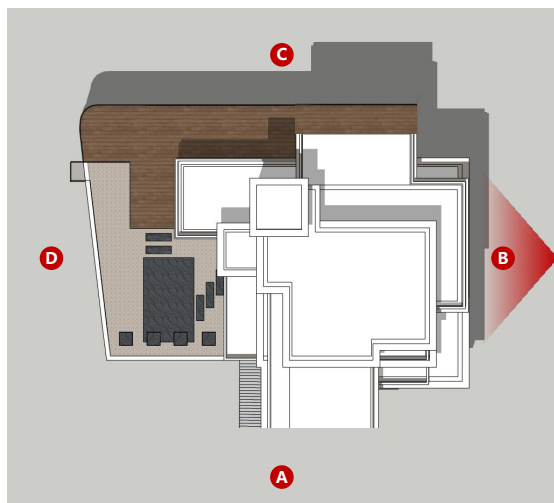

LAYOUT

民宿C

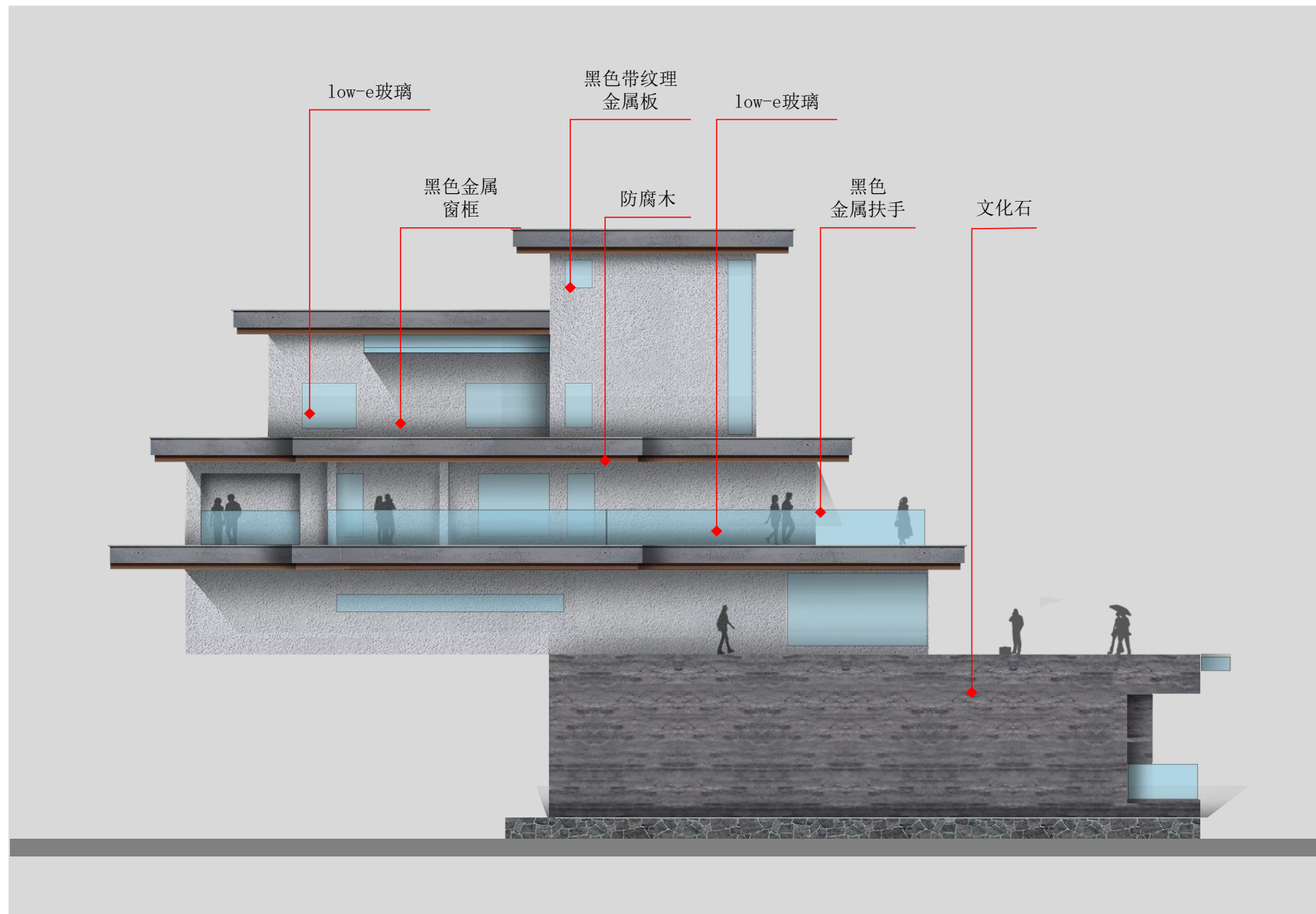
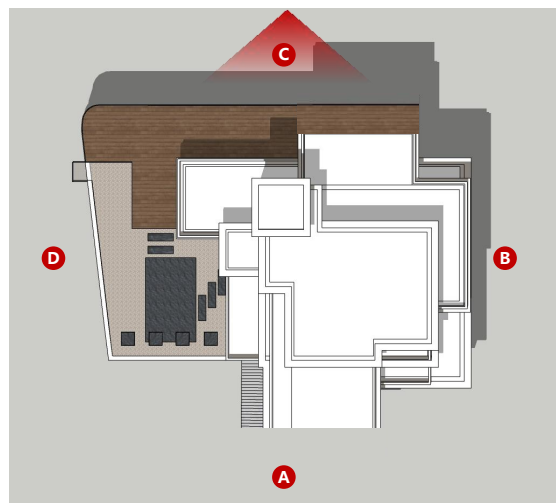

LAYOUT

民宿C

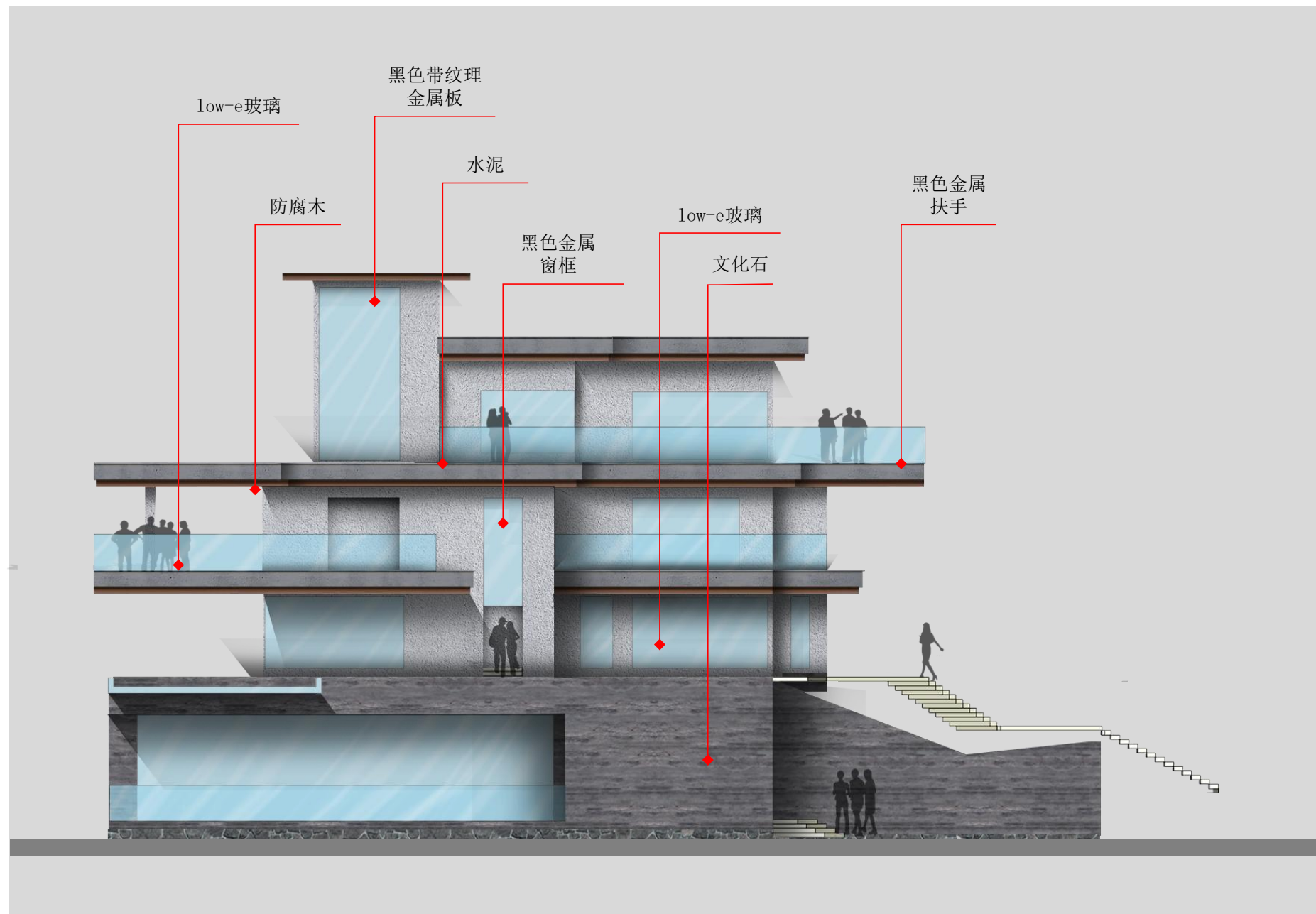
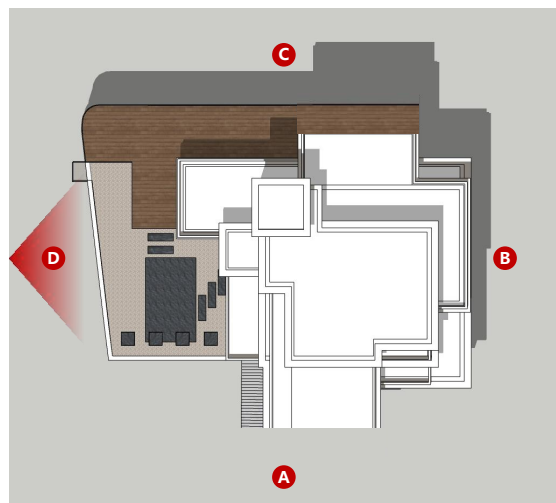

室内

BUILDING A/B/C

ELEVATION

F1 休息区A立面 A栋

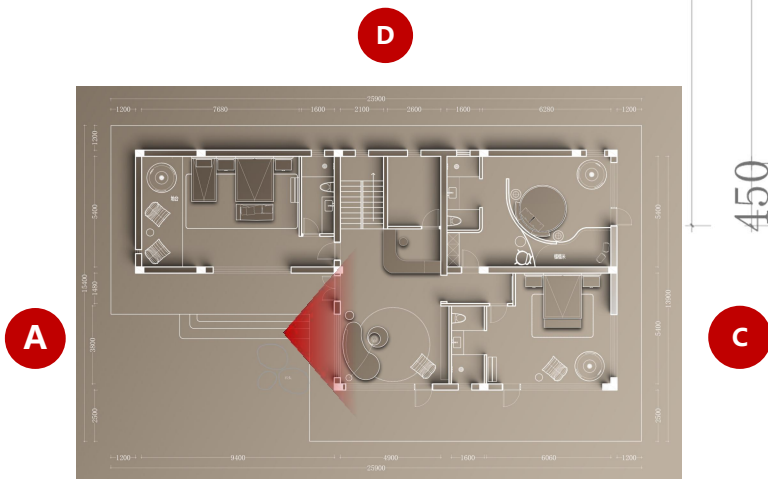

4050
3300
450

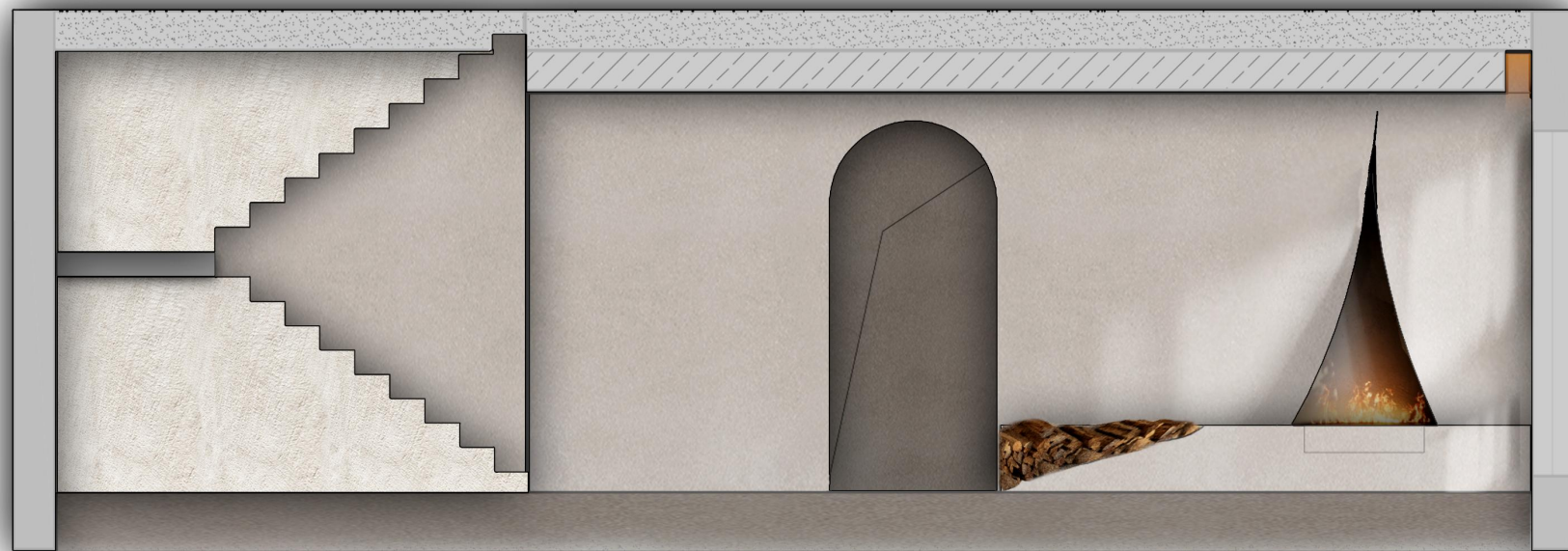

3540 2260 1280 4020
11100

ELEVATION

F1 休息区C立面 A栋

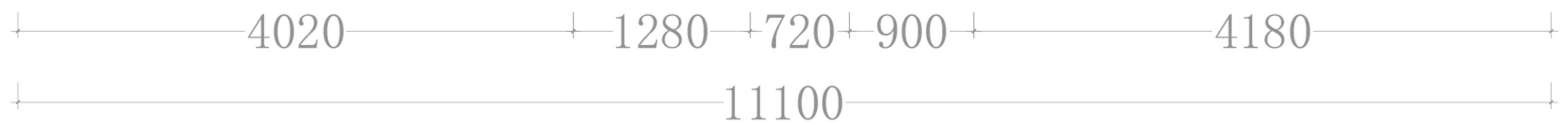
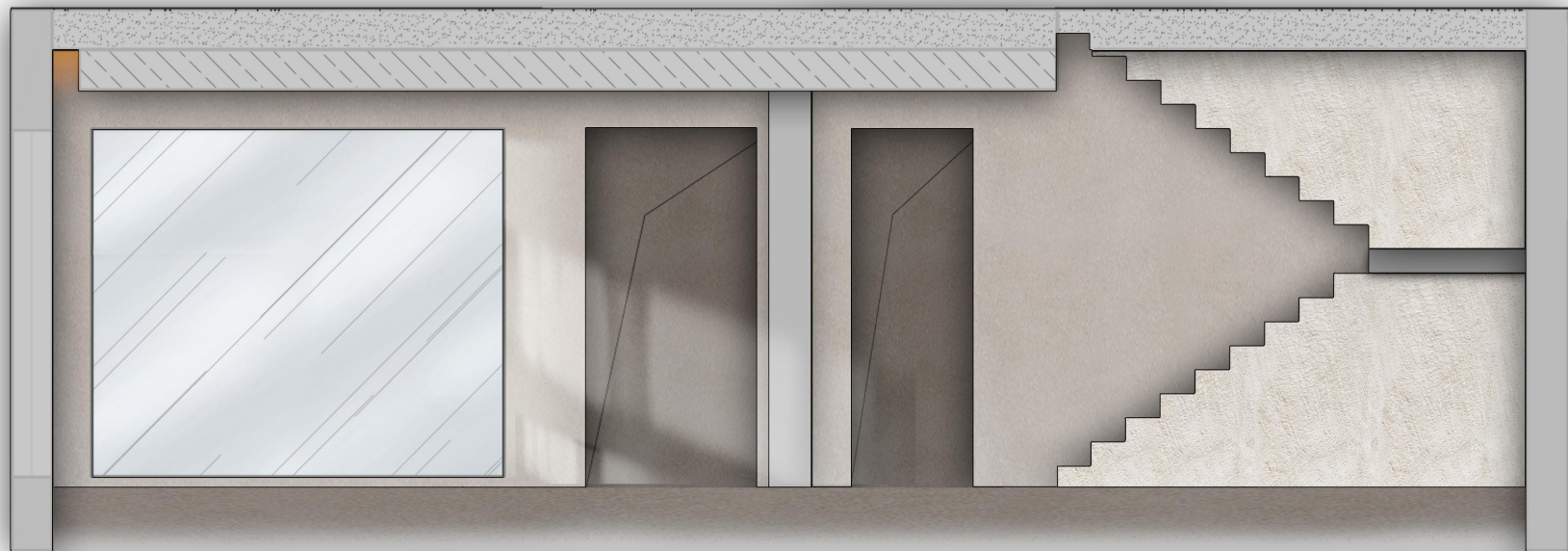
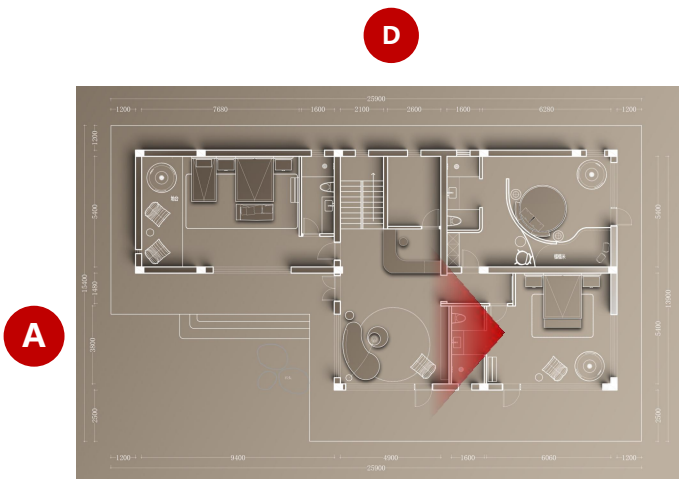

ELEVATION

F1 休息区D立面 A栋

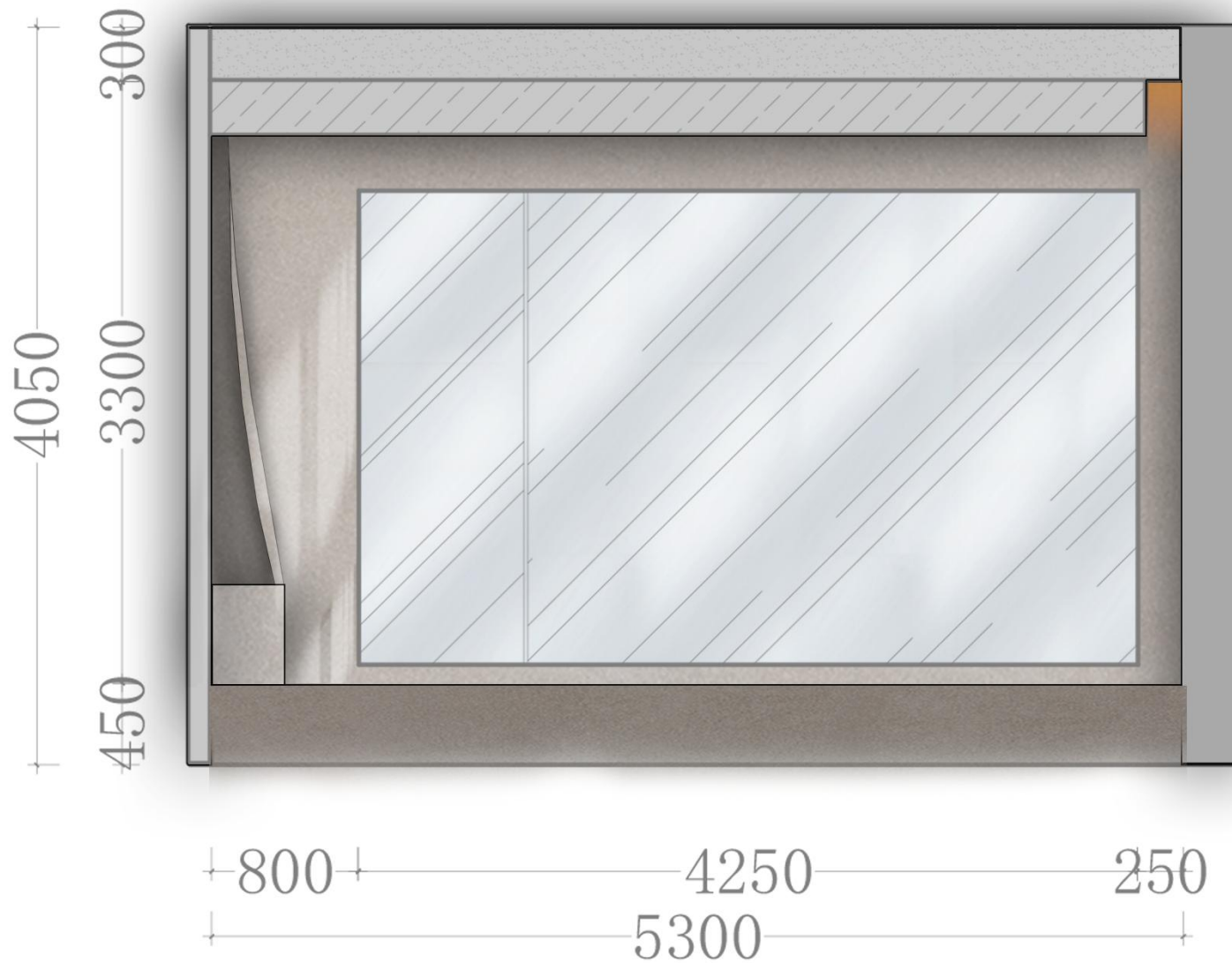
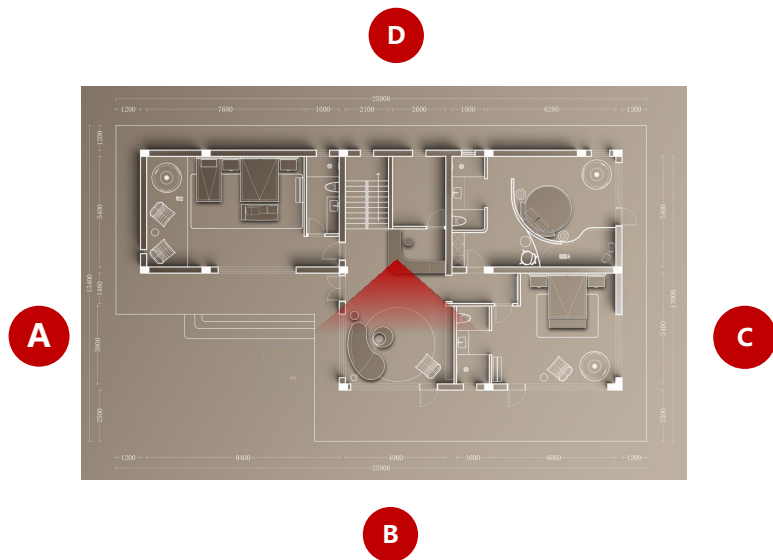

ELEVATION

F1大床房2A立面 A栋

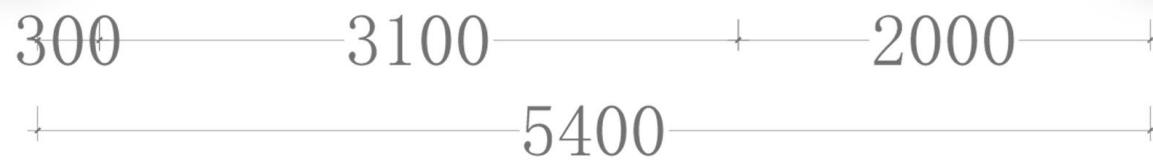
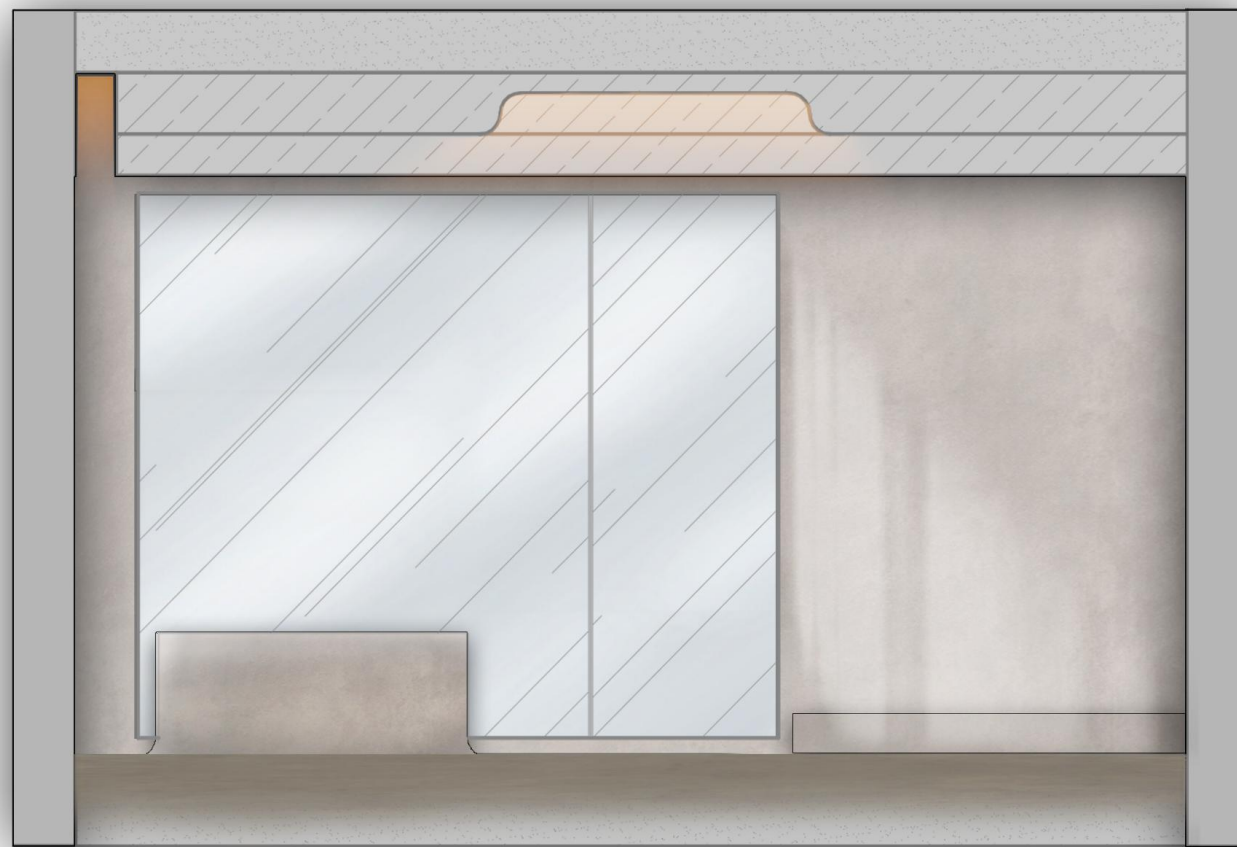
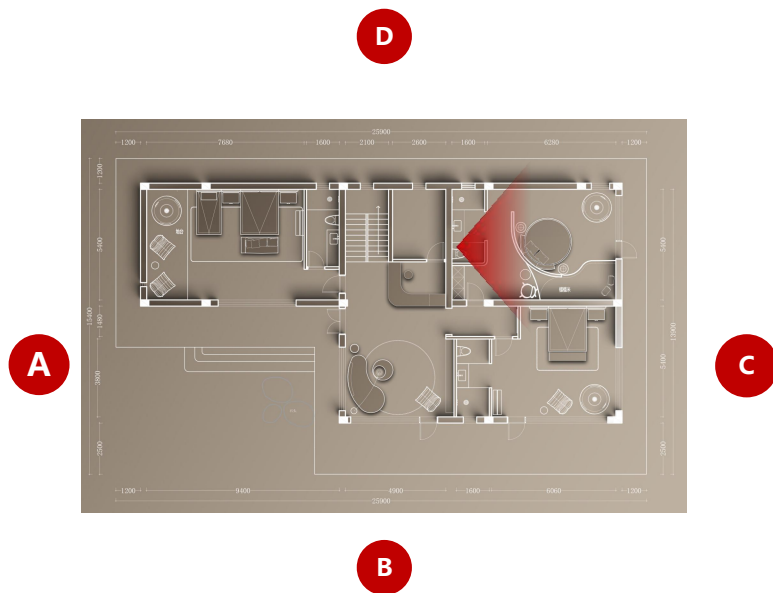

ELEVATION

F1大床房2B立面 A栋

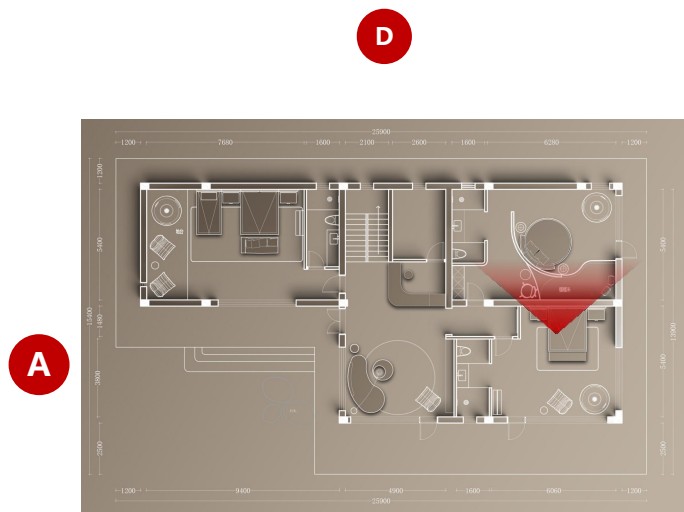

D

B

C

4050
3000
300
450

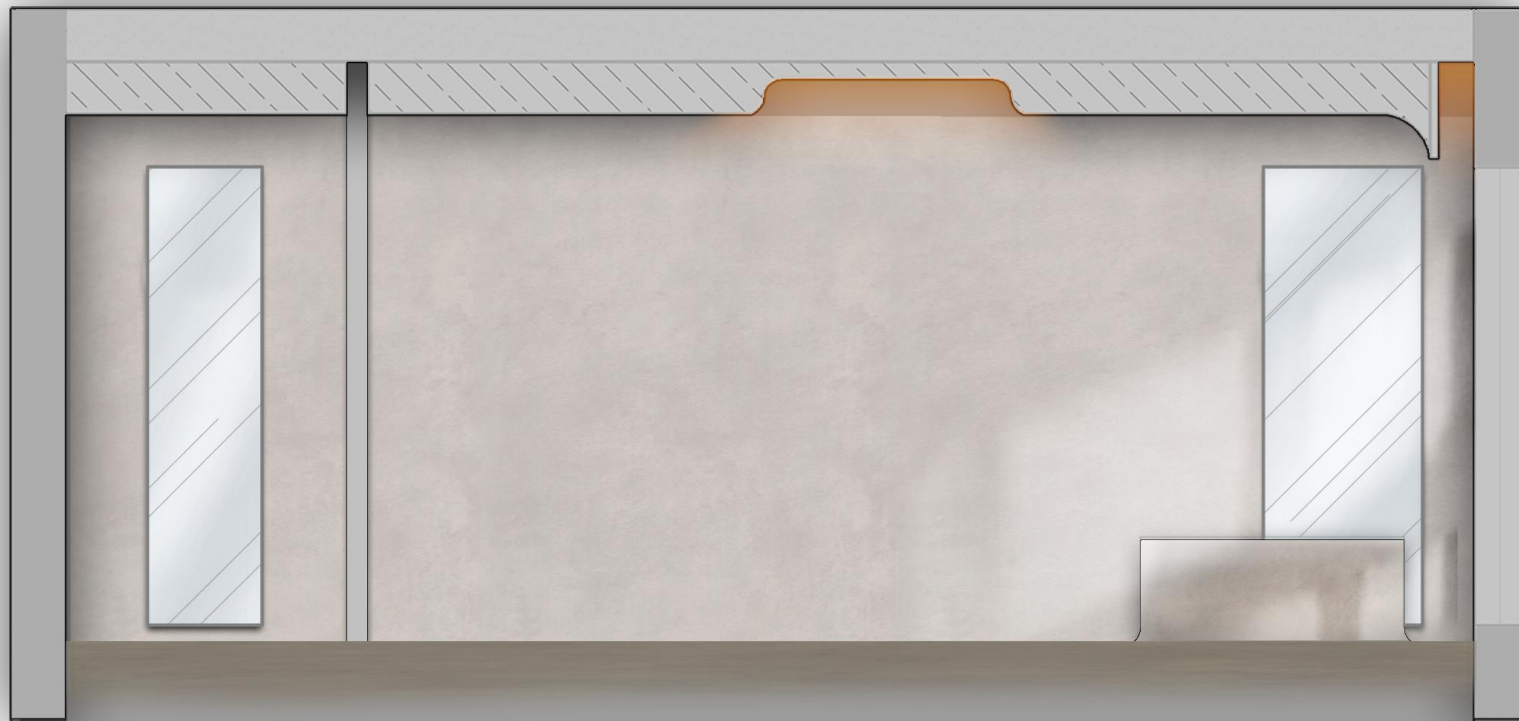

ELEVATION

F1大床房2D立面

A栋

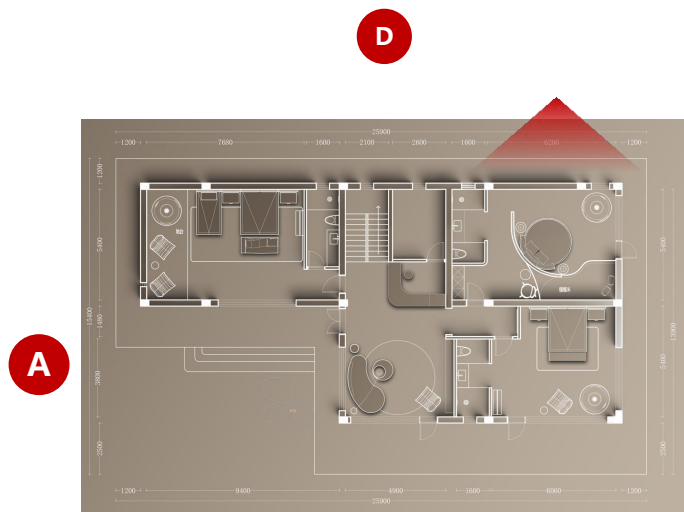

A

D

B

© 2023



C

8000

8000

ELEVATION

F2 亲子套房主卧A立面 A栋

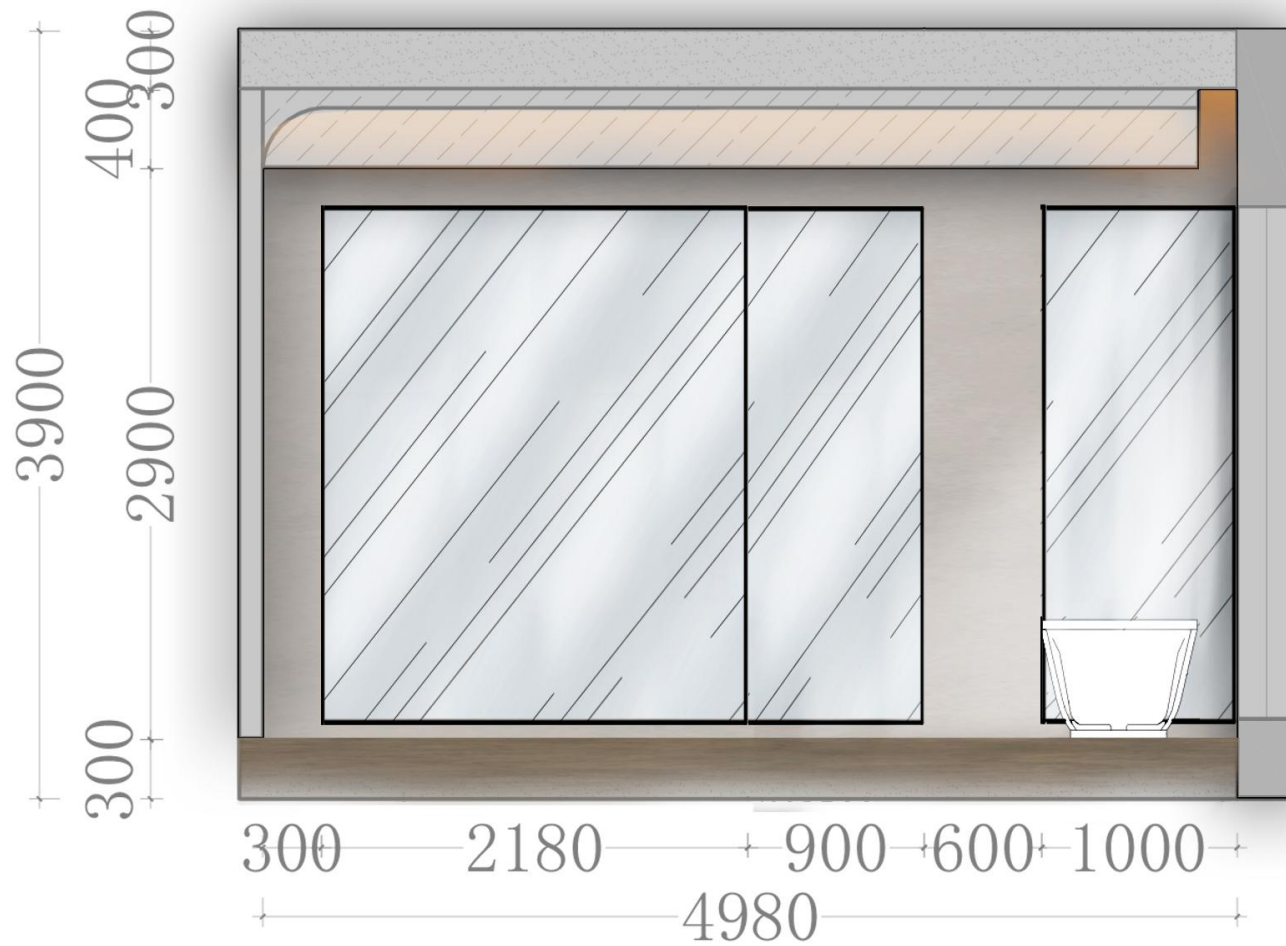
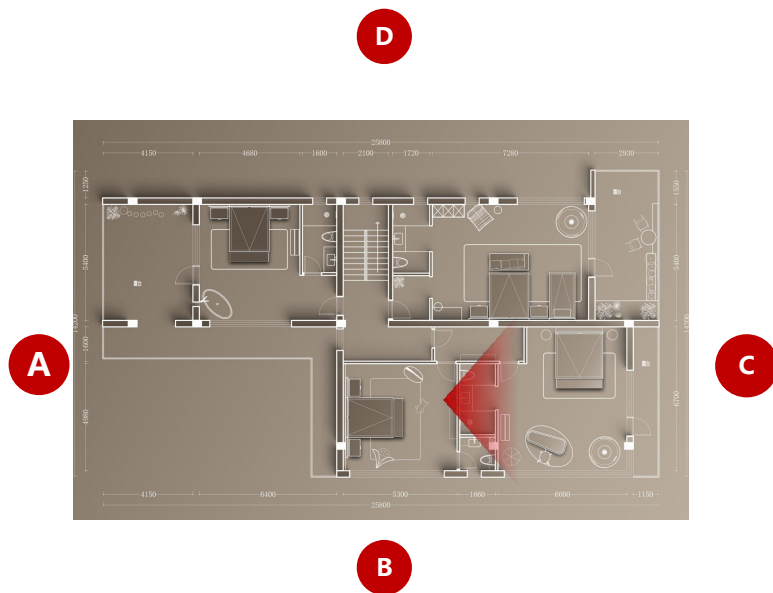

ELEVATION

F2 亲子套房主卧 B 立面 A 栋

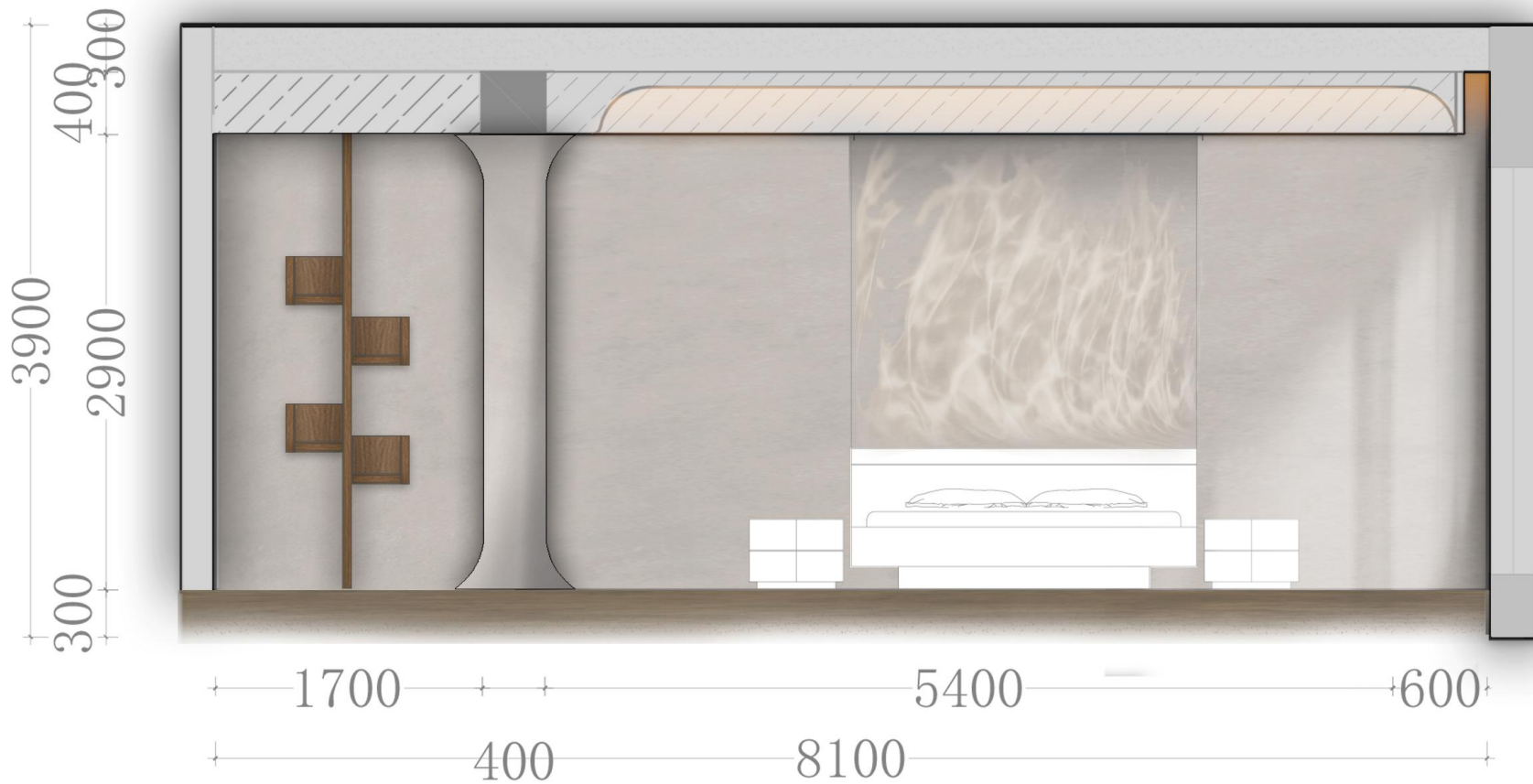
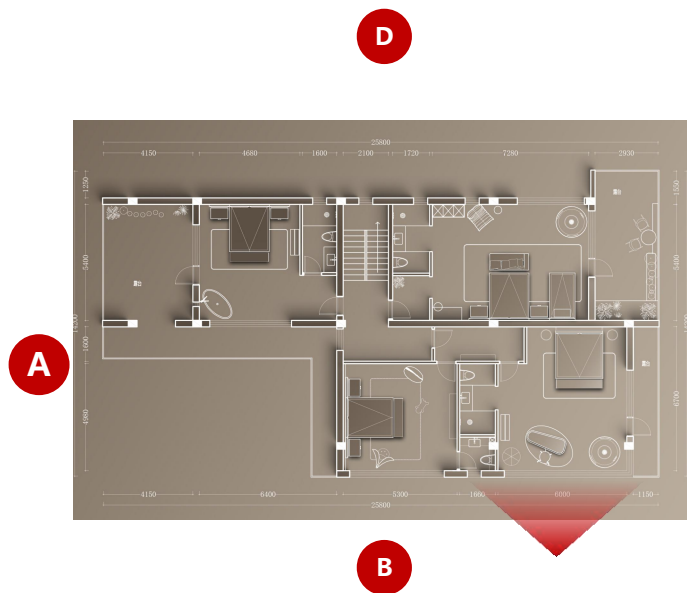

ELEVATION

F2 亲子套房主卧 D 立面 A 栋

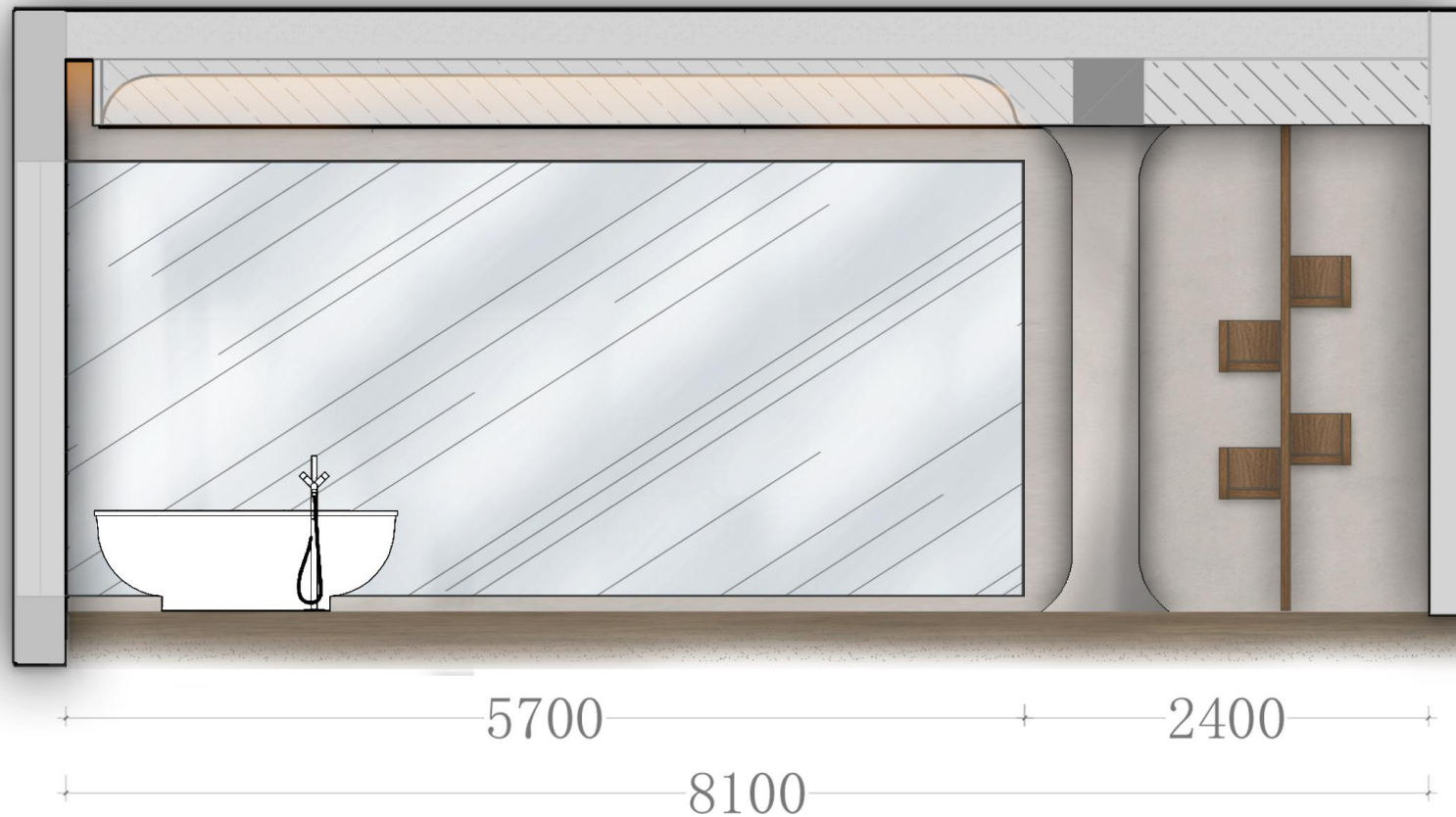
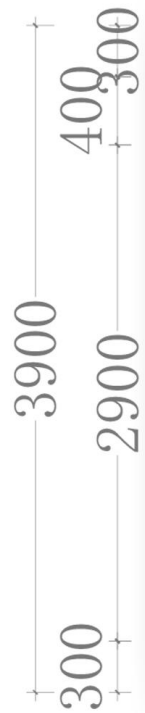
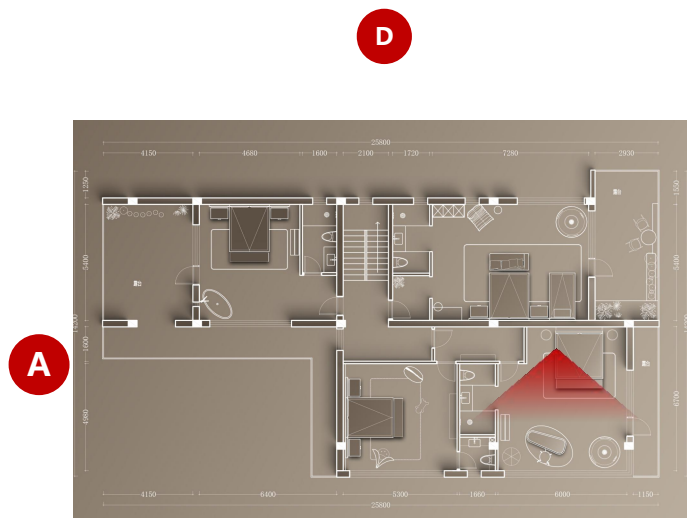

ELEVATION

F1 休息区A立面材质图 A栋

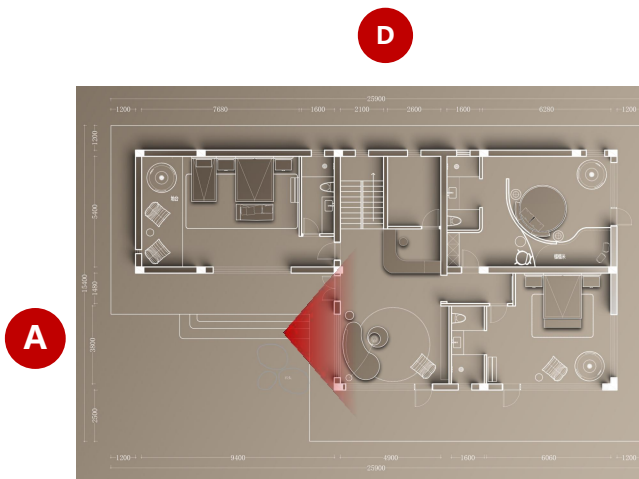

D

B

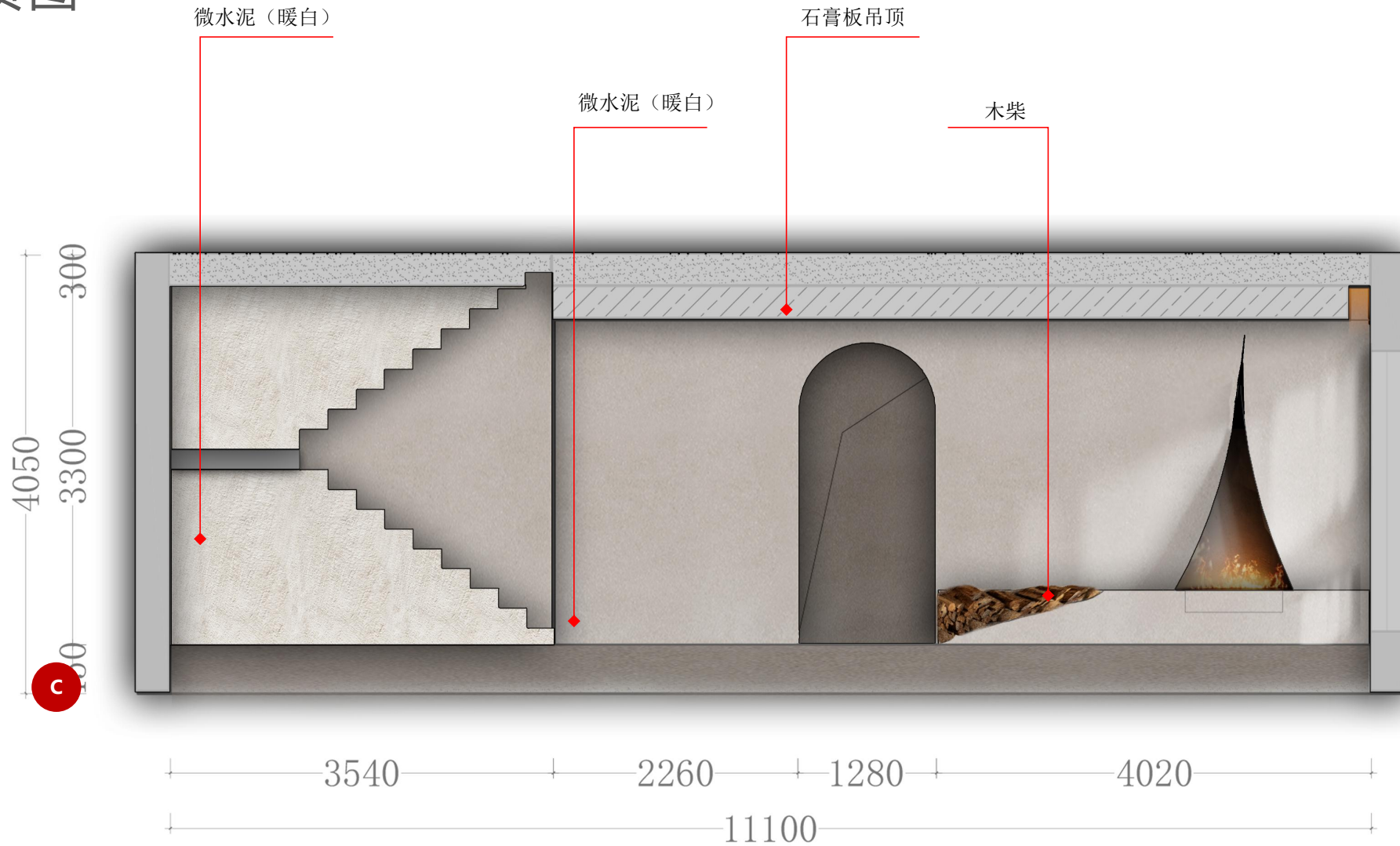

ELEVATION

F1 休息区C立面材质图 A栋

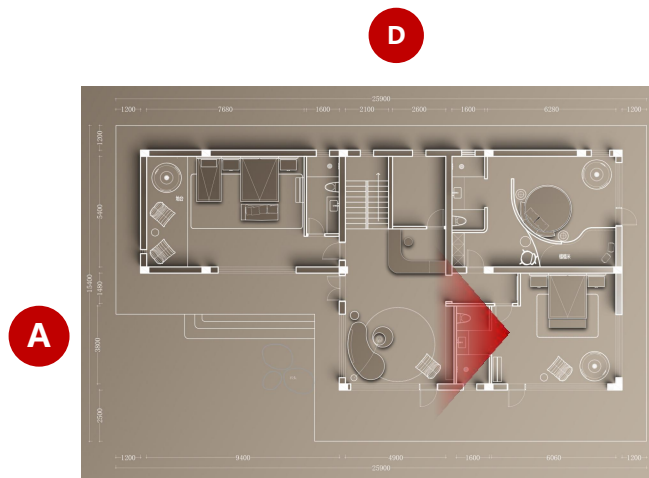

A

D

B

4050
3300
150

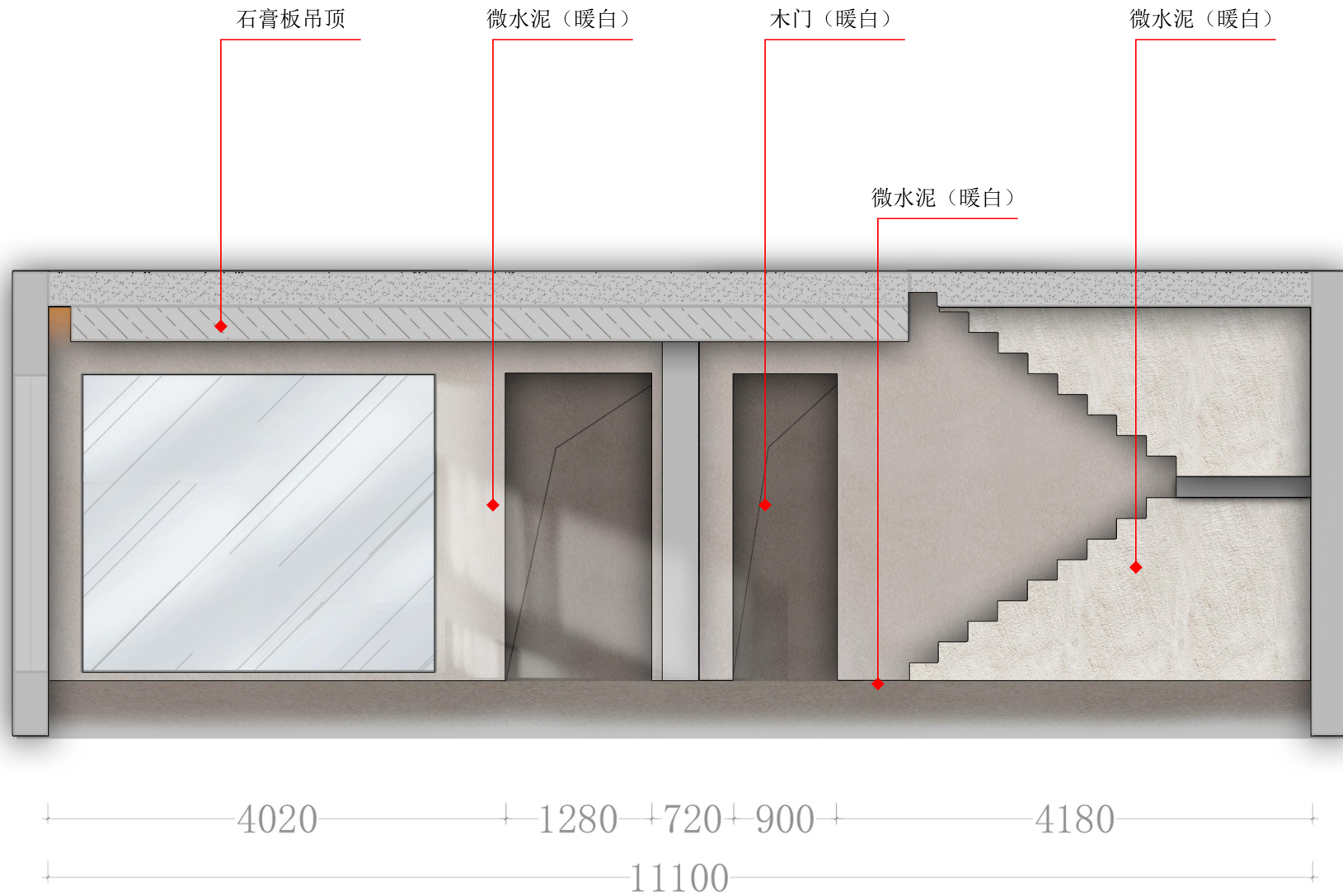

ELEVATION

F1 休息区D立面材质图 A栋

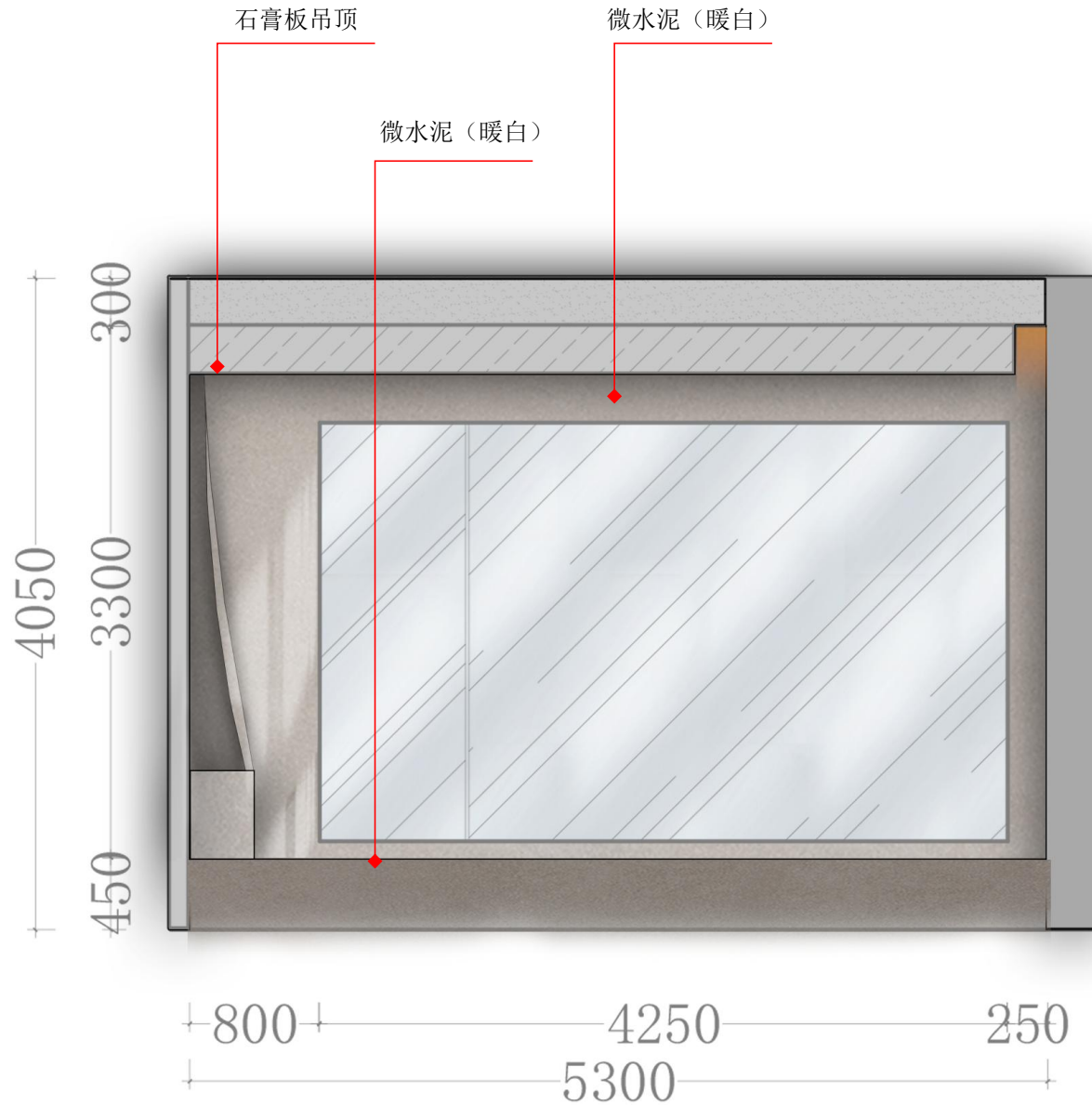
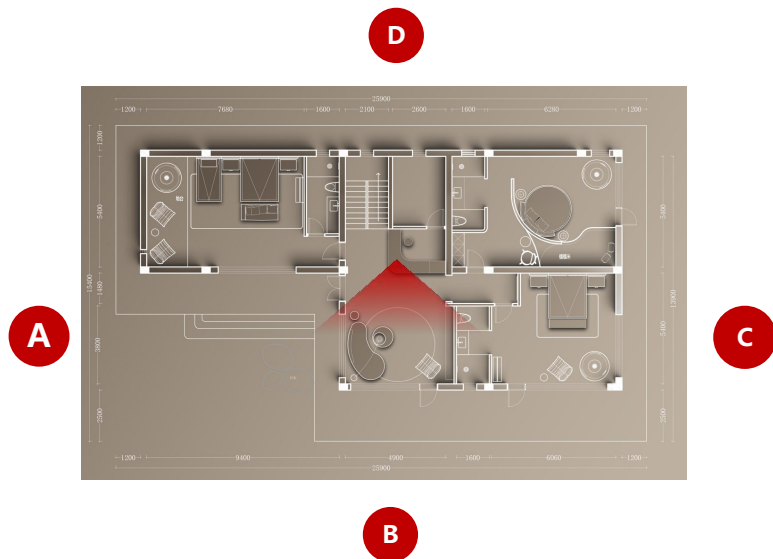

ELEVATION

F1大床房2A立面材质图 A栋

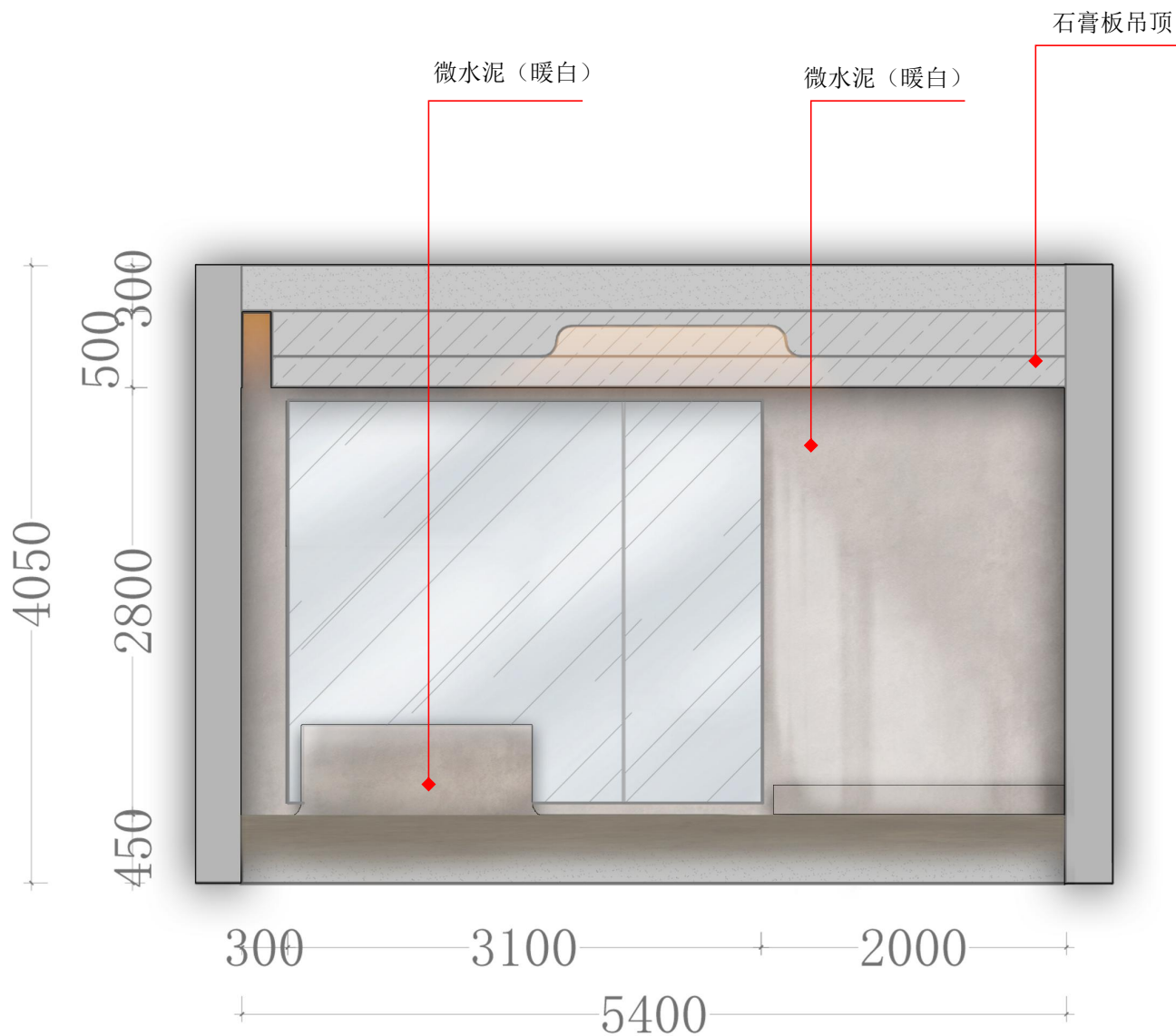
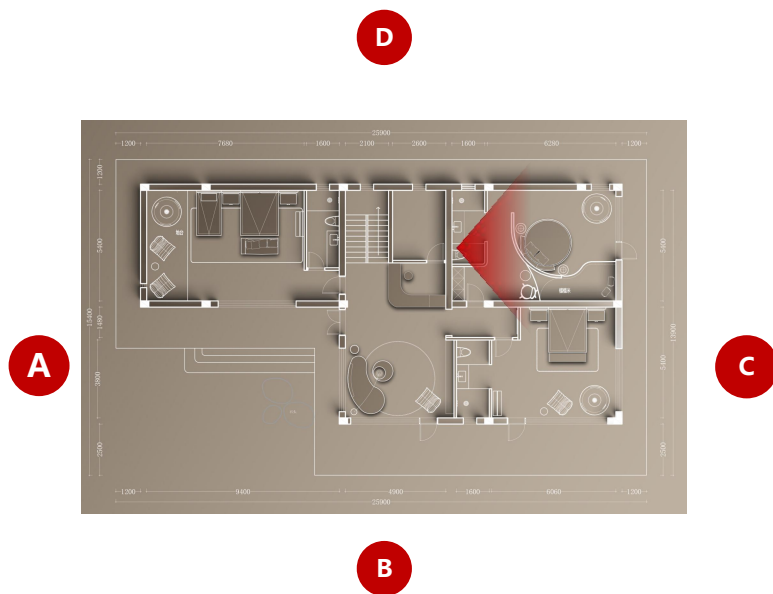

ELEVATION

F1大床房2B立面材质图 A栋

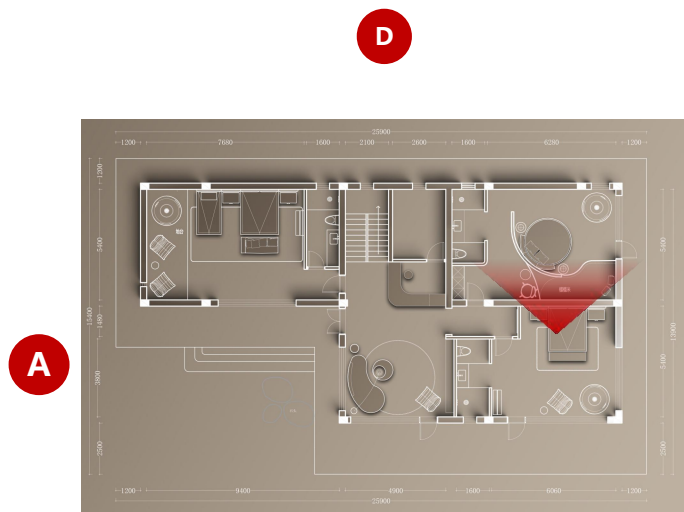

D

B

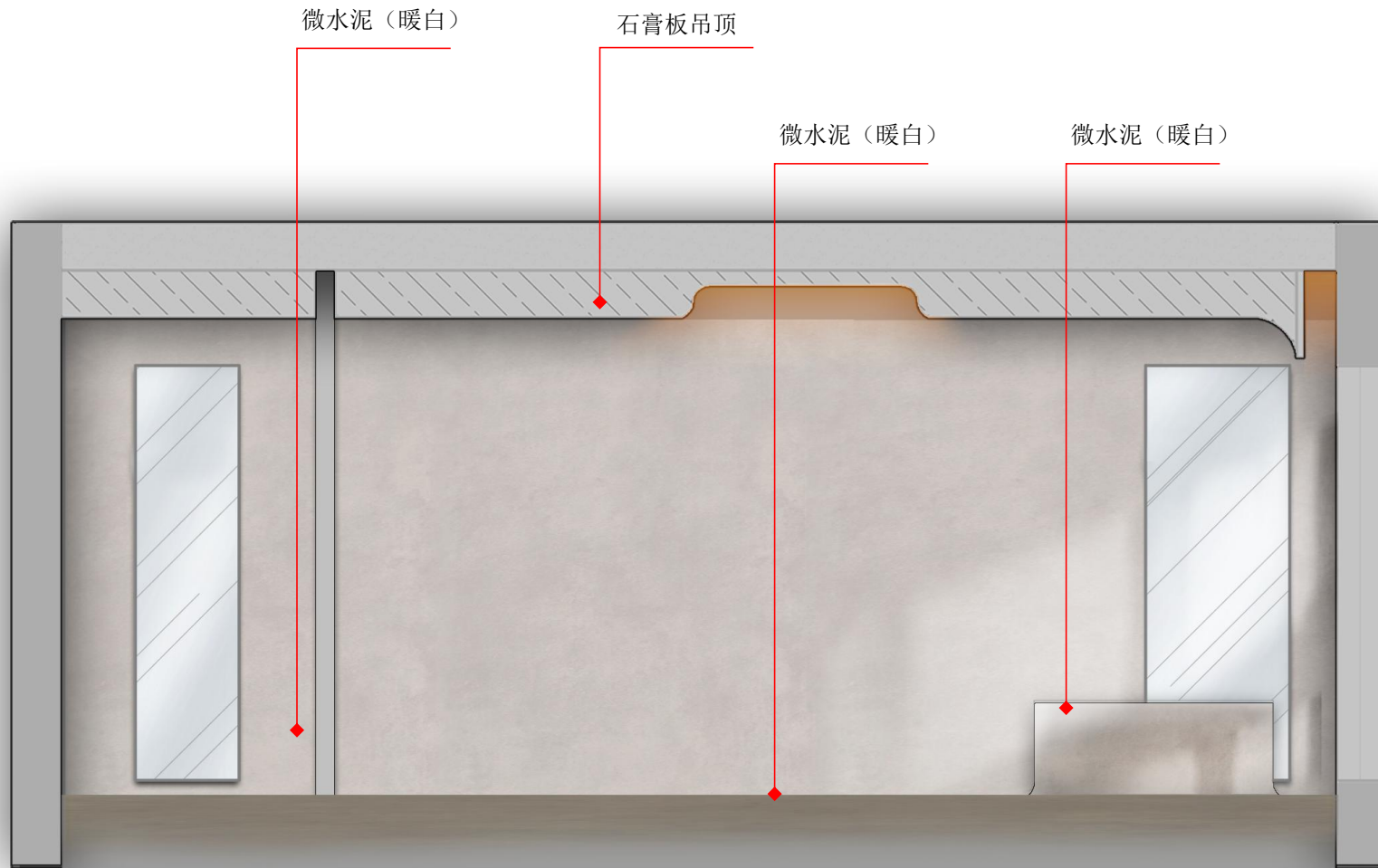

ELEVATION

F1大床房2D立面材质图 A栋

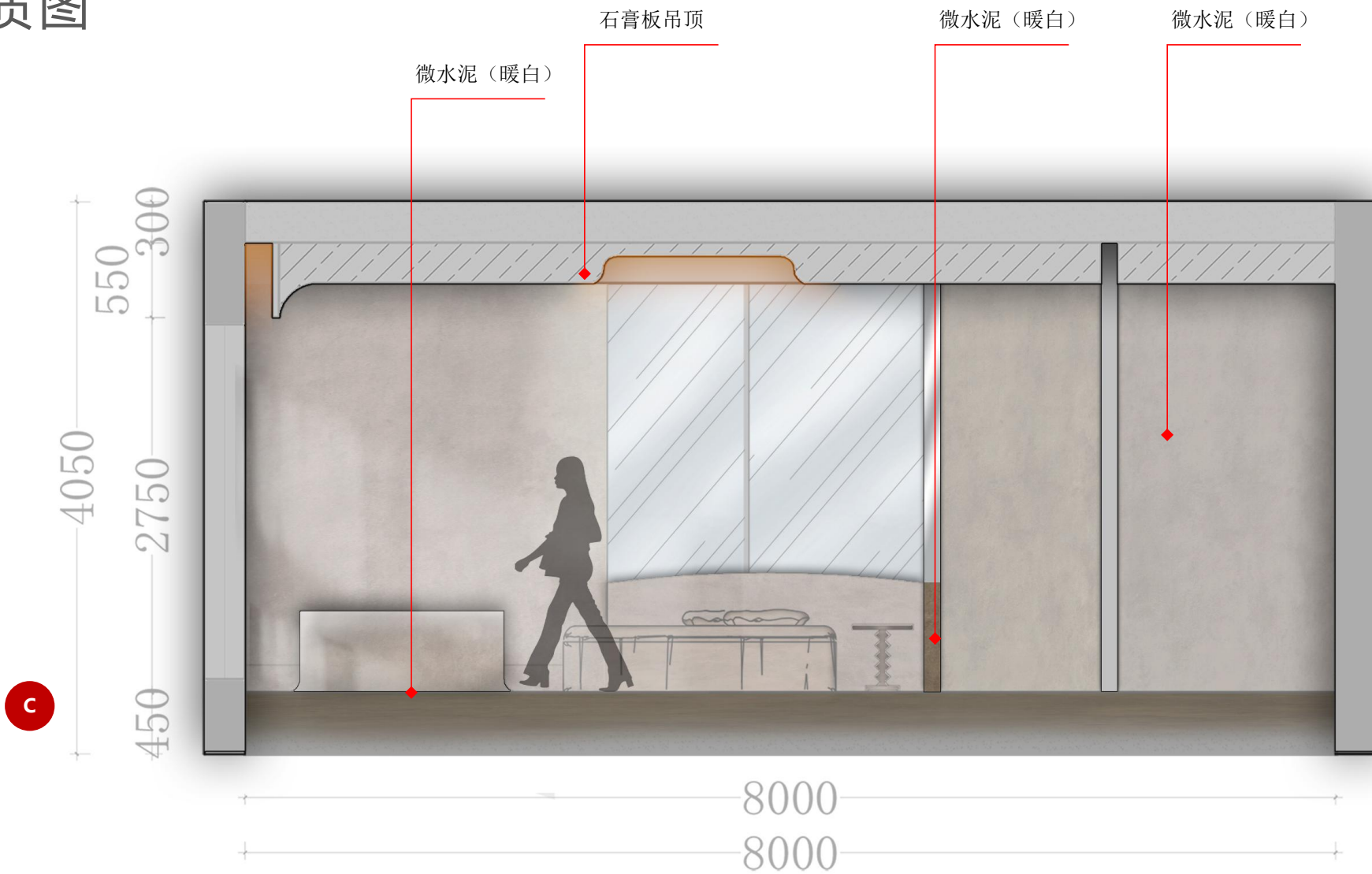
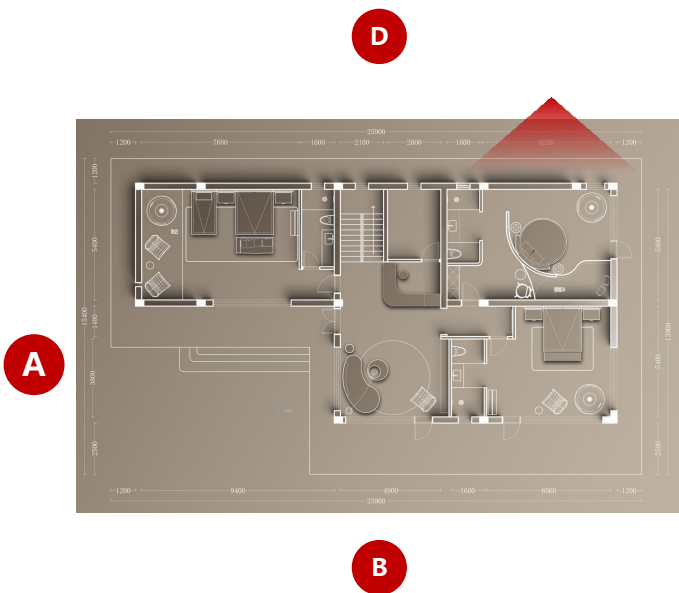

ELEVATION

F2 亲子套房主卧A立面材质图 A栋

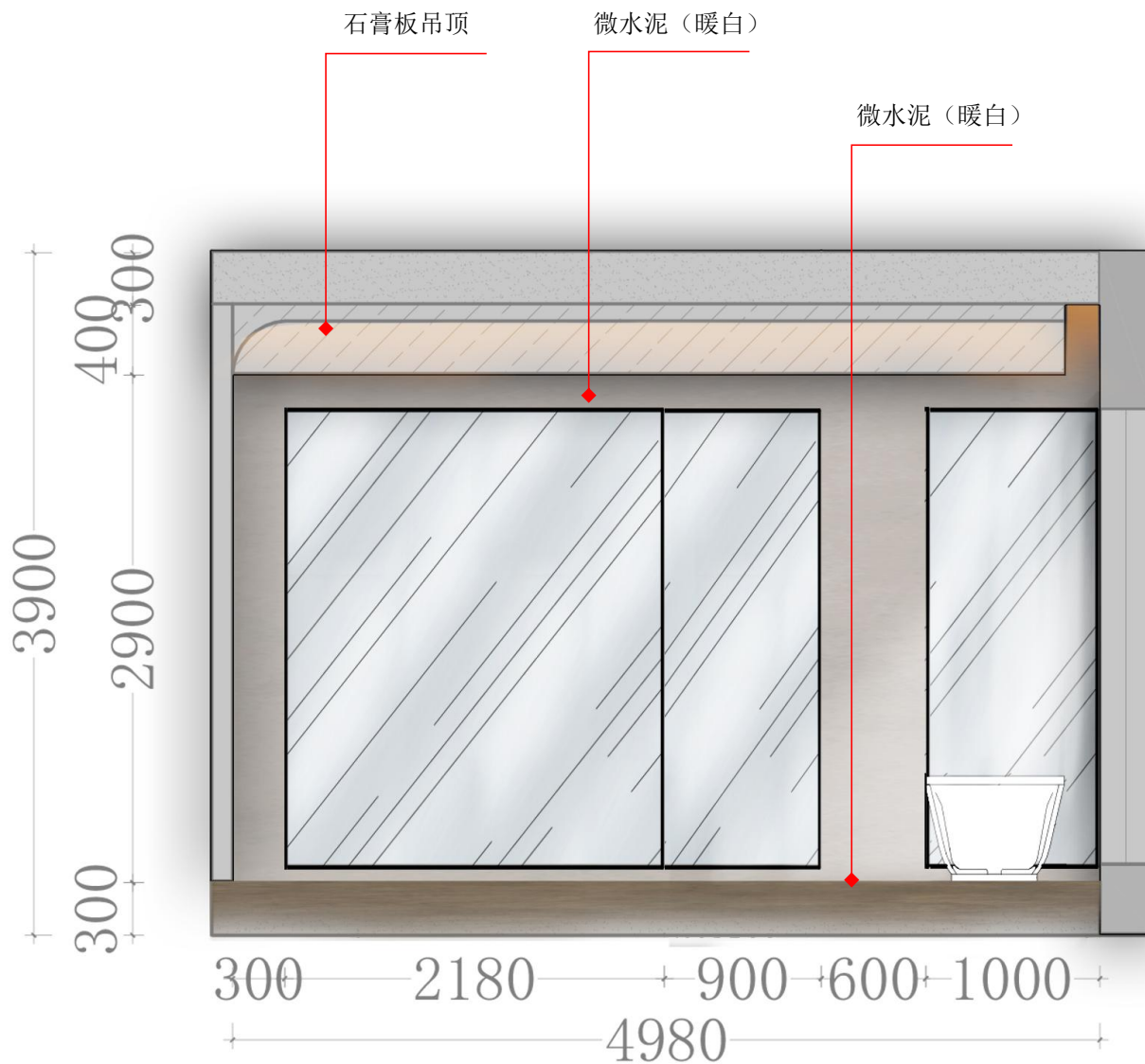
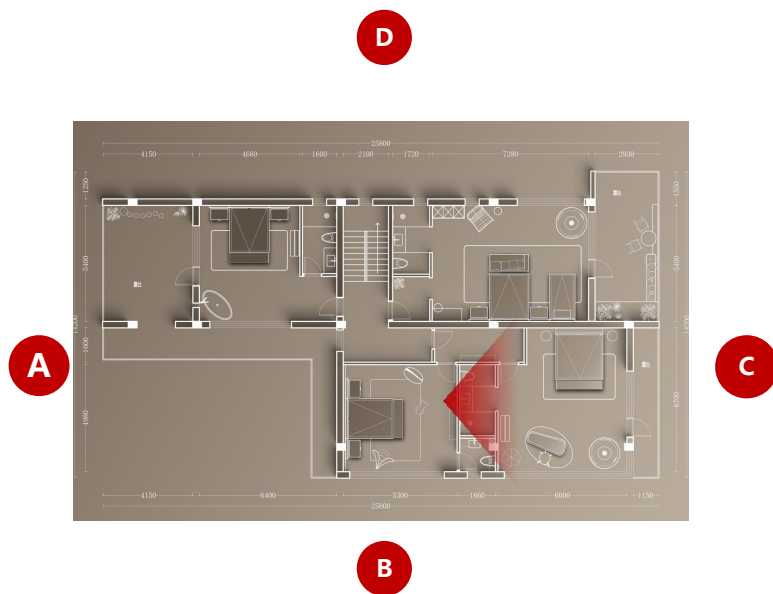

ELEVATION

F2 亲子套房主卧 B 立面材质图 A 栋

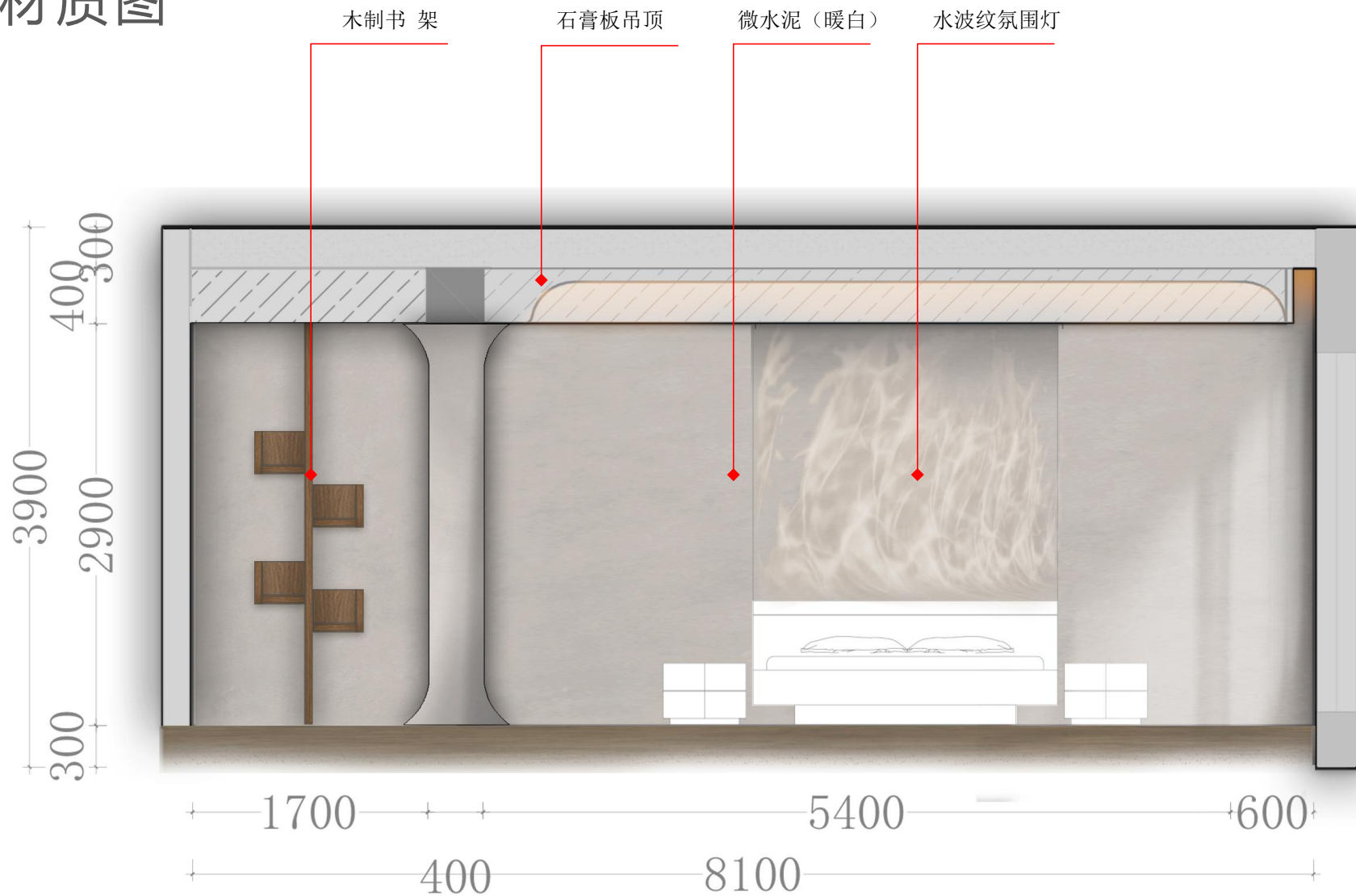
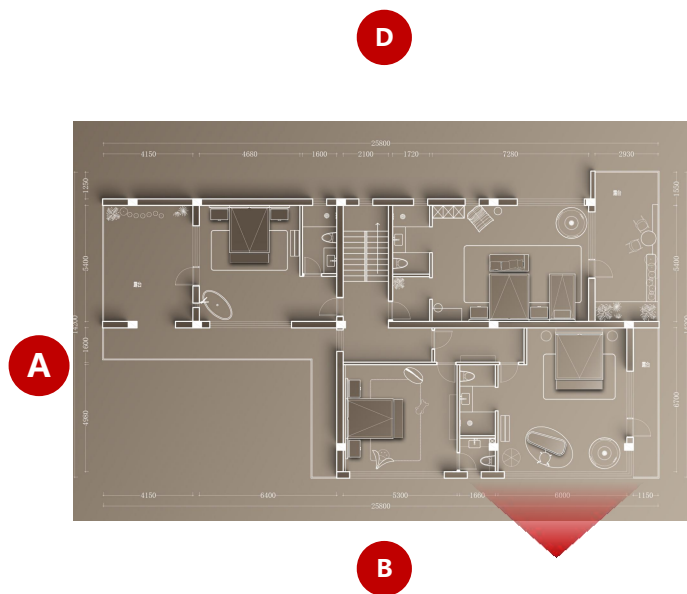

ELEVATION

F2 亲子套房主卧 D 立面材质图 A 栋

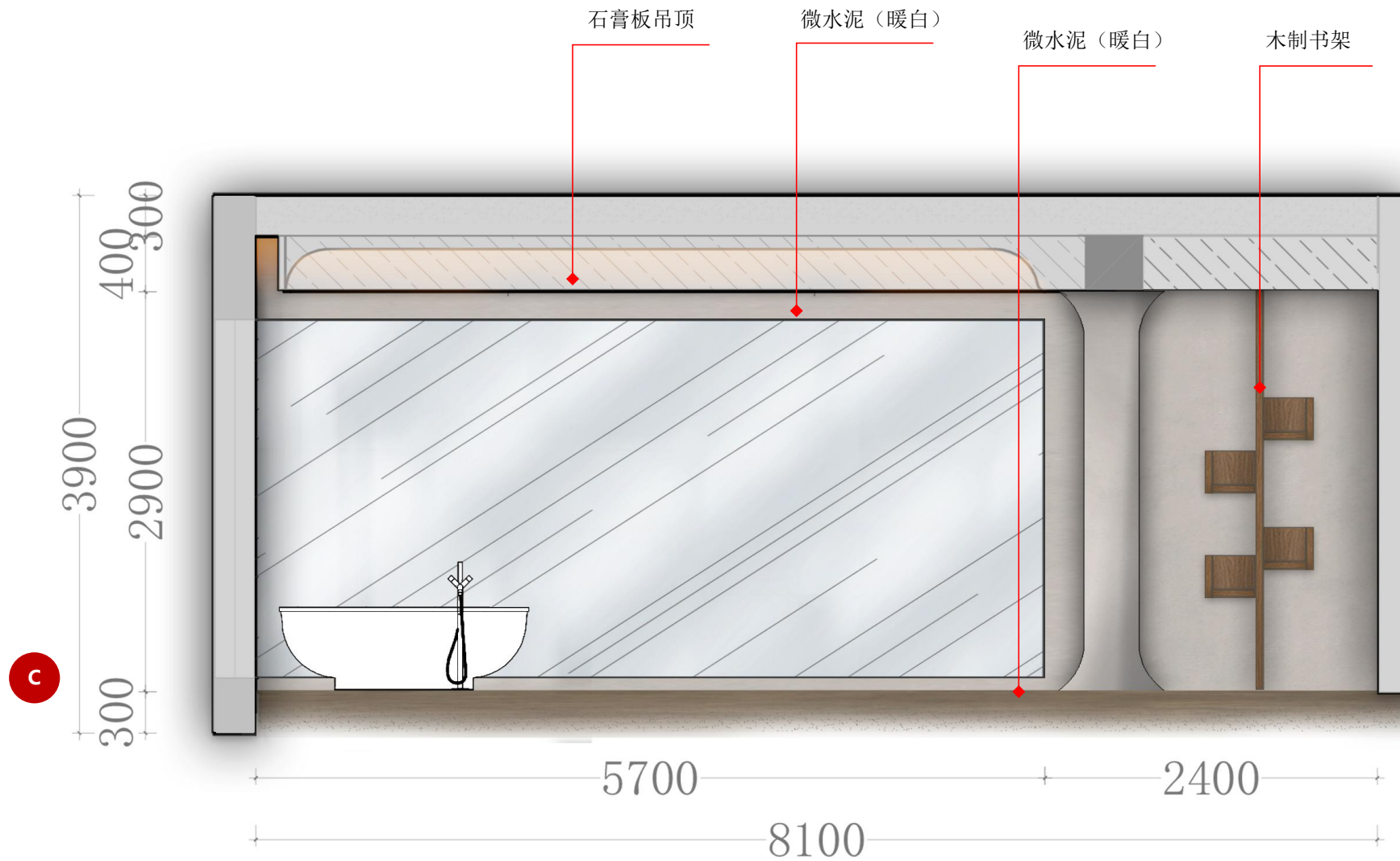
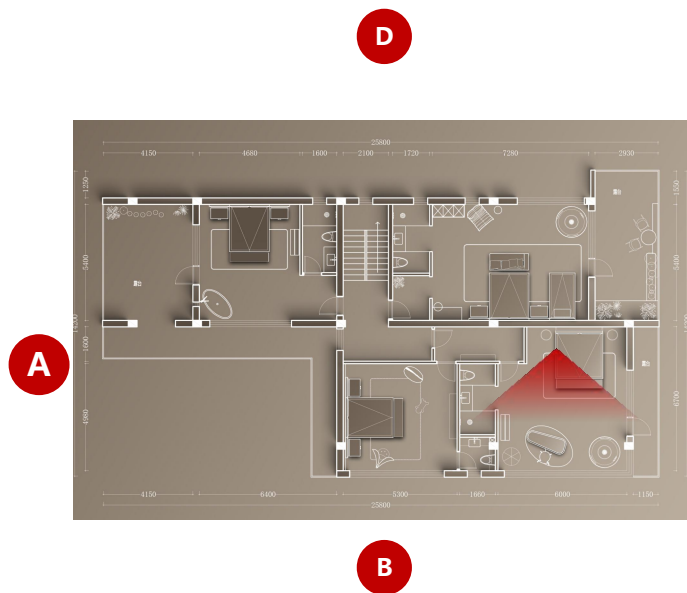

ELEVATION

F1 餐厅A立面 B栋

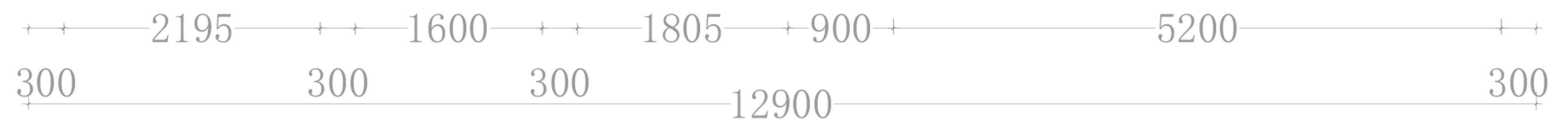
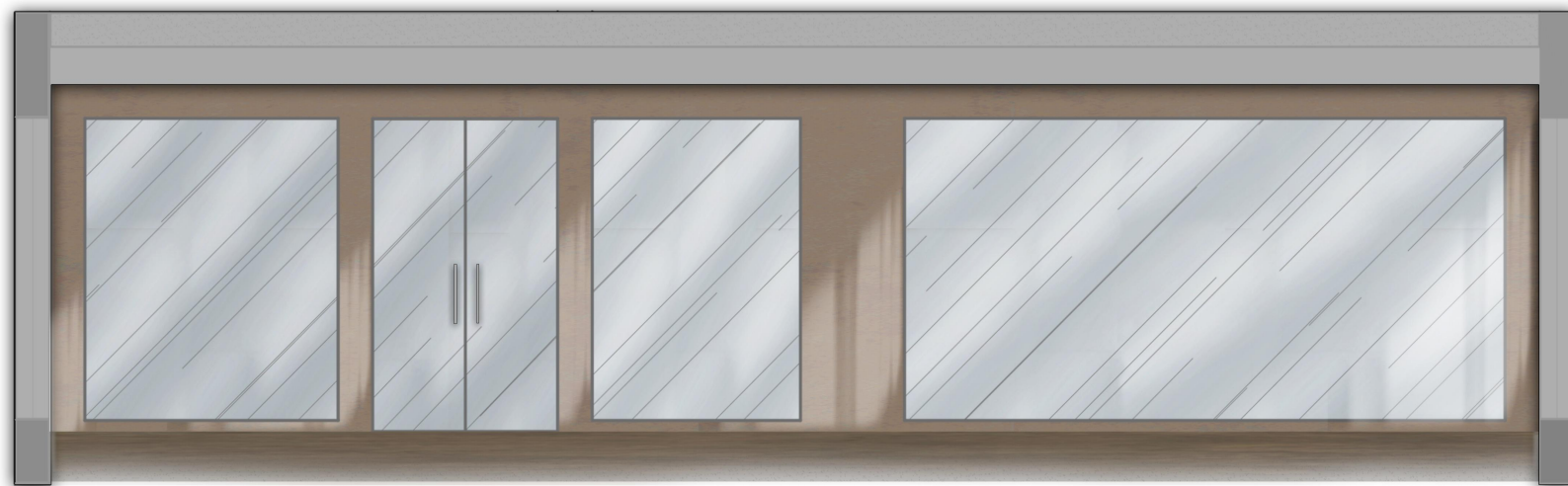
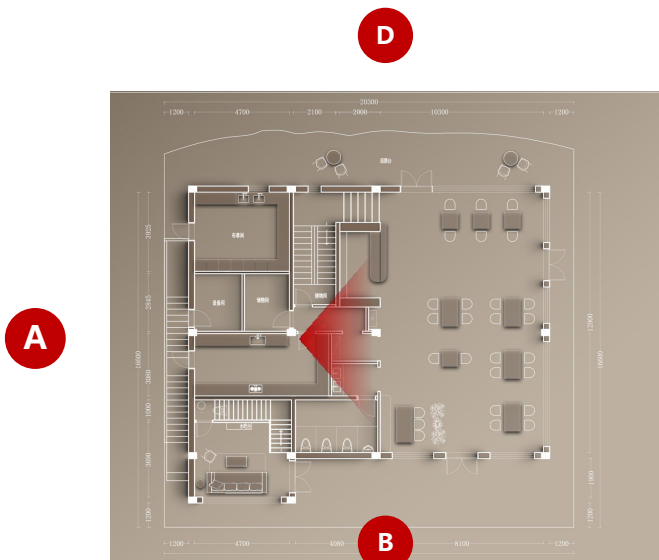

ELEVATION

F1 餐厅B立面 B栋

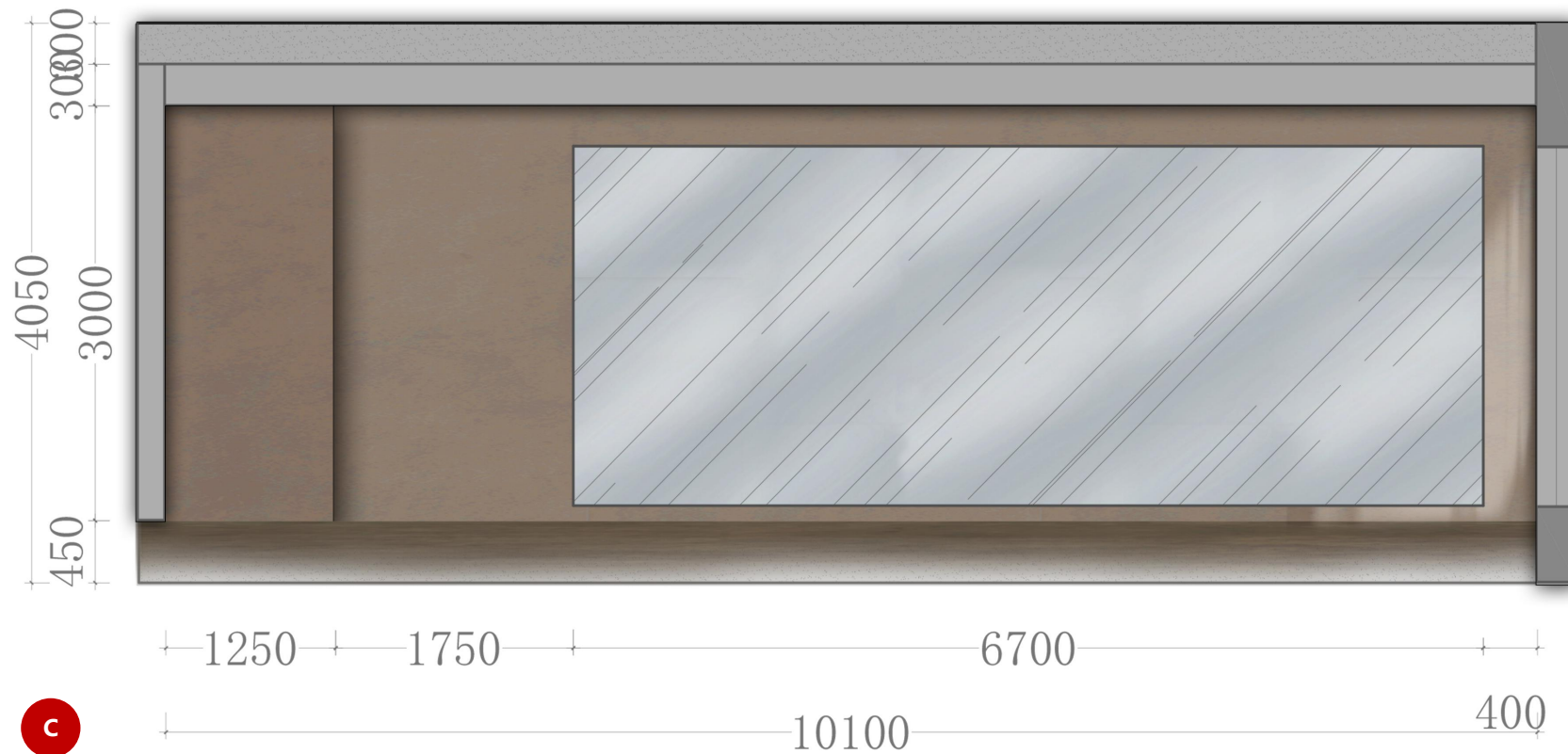
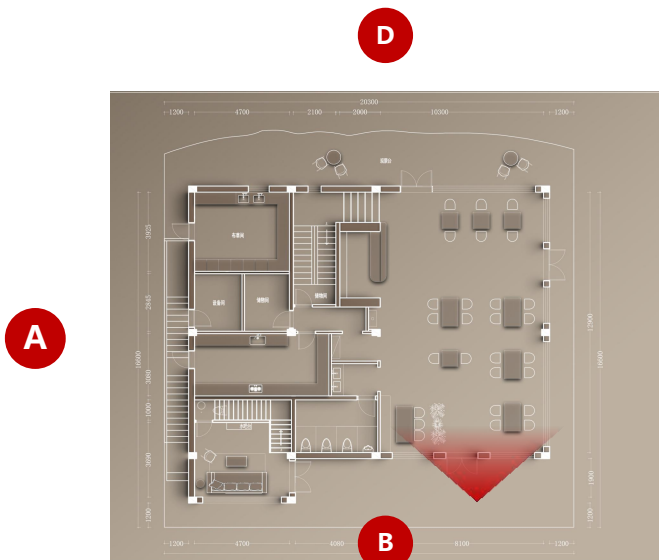

ELEVATION

F1 餐厅 D 立面 B 栋

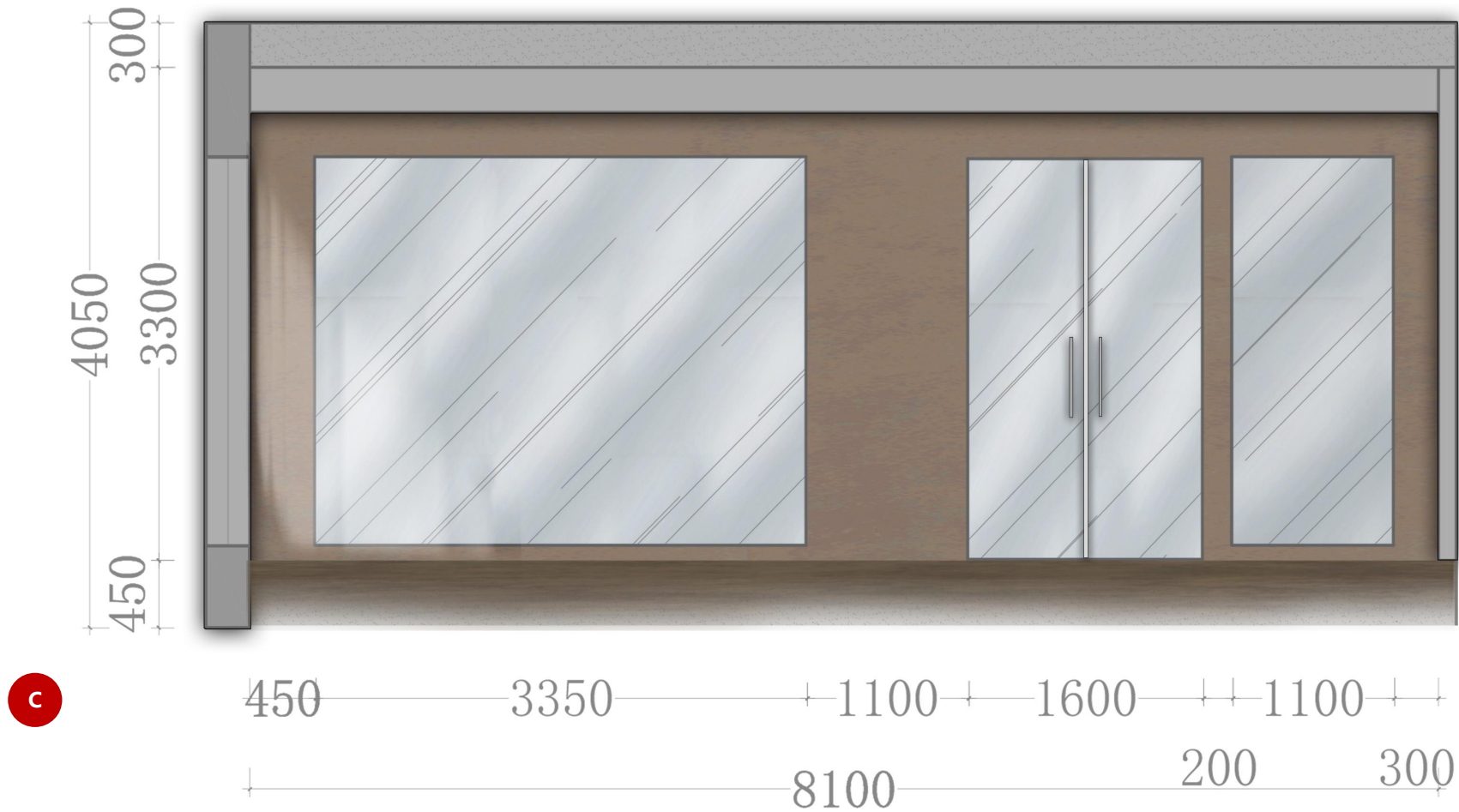
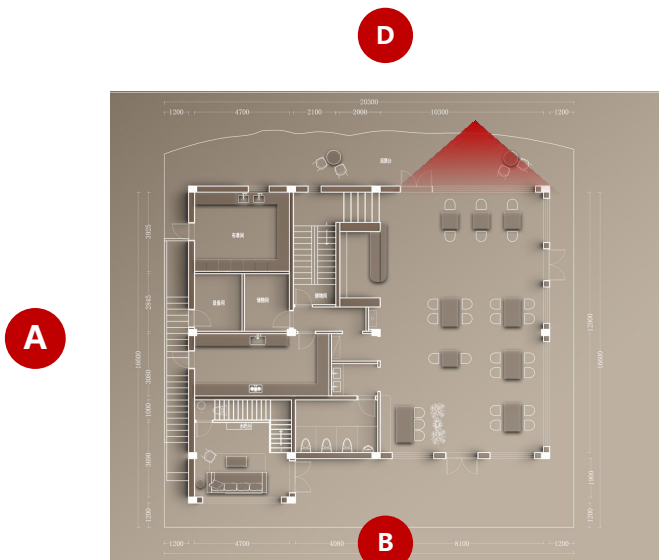

ELEVATION

LOFT B立面 B栋

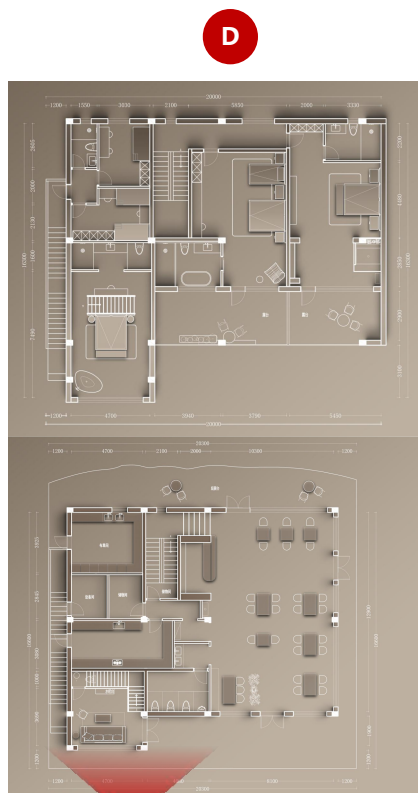

© 2023

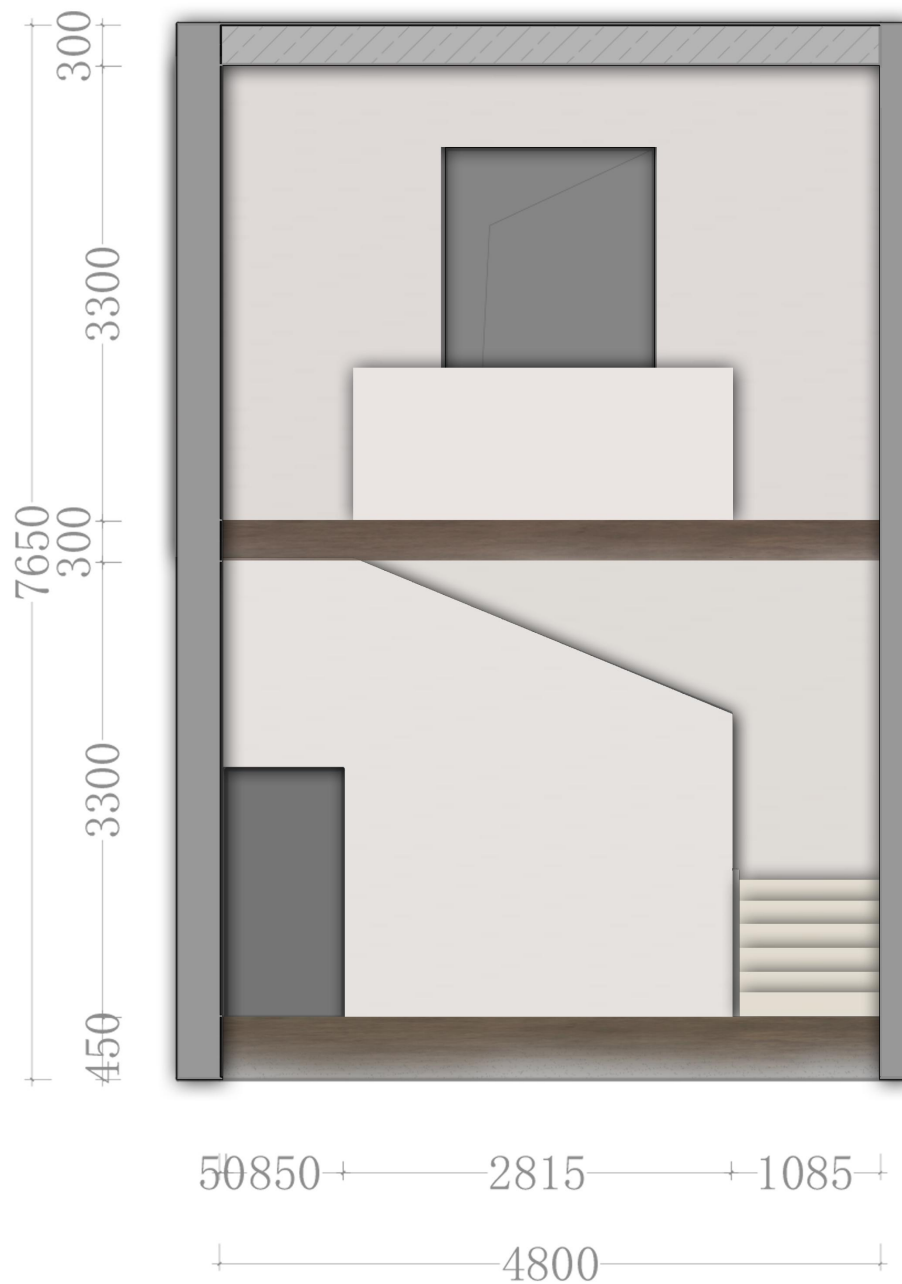

ELEVATION

LOFT C立面 B栋

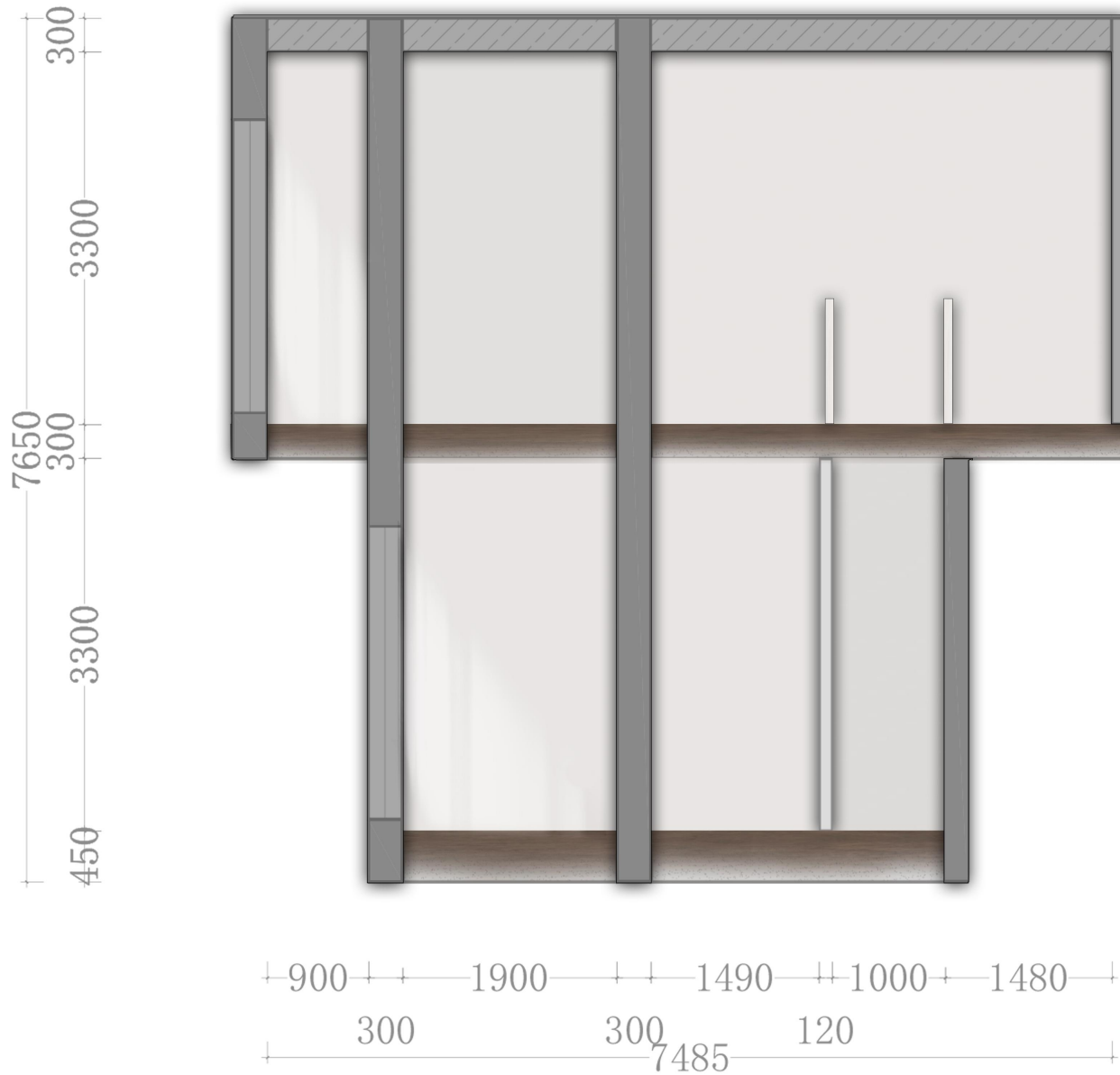
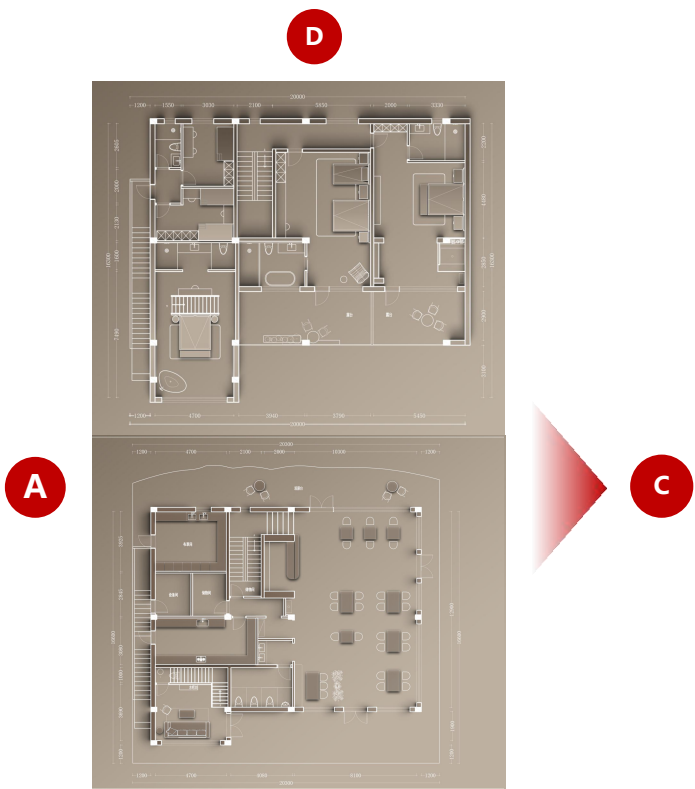

ELEVATION

LOFT D立面 B栋

D



A

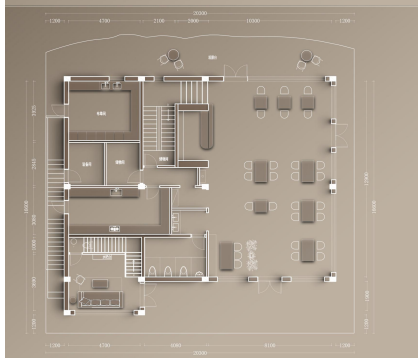

C

B

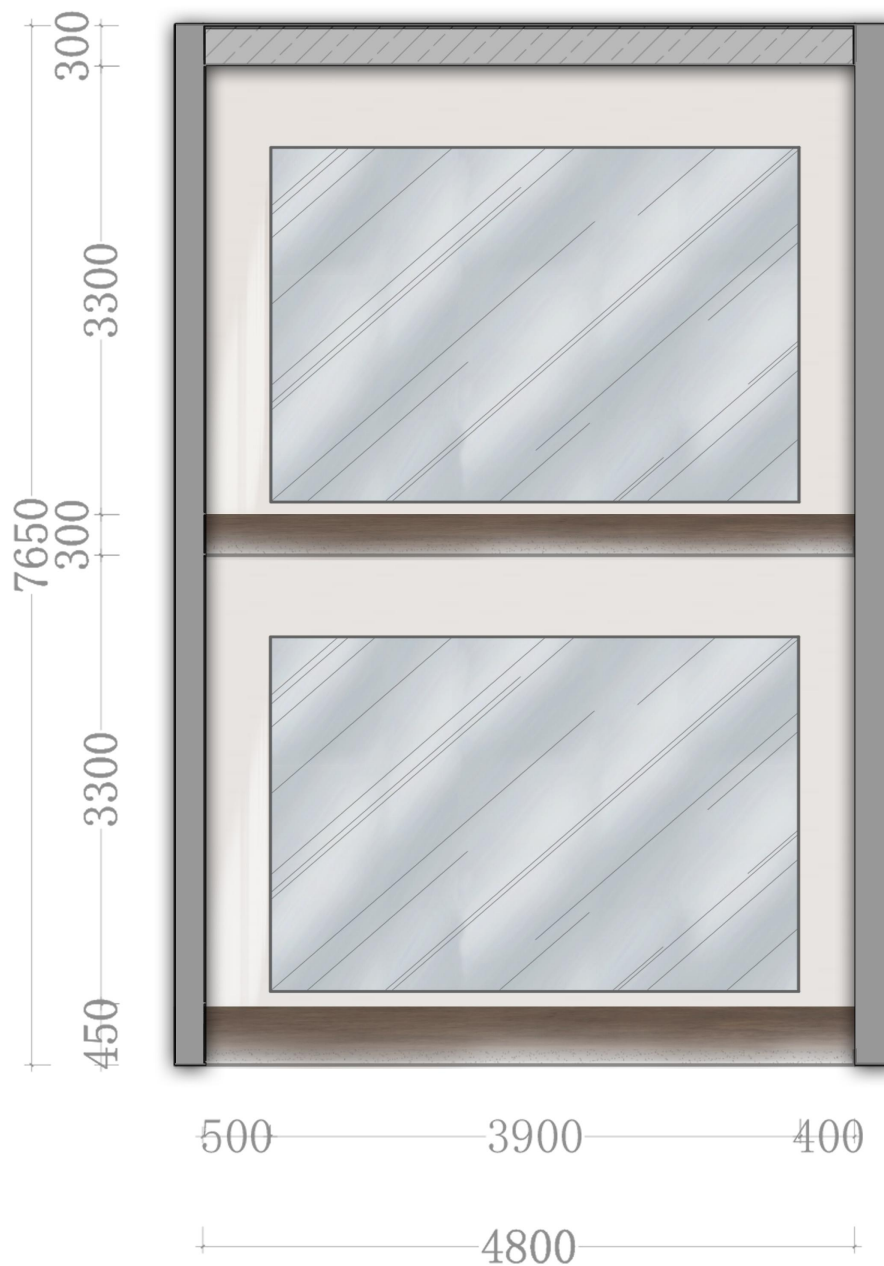

ELEVATION

F2大床房1 A立面
B栋

A

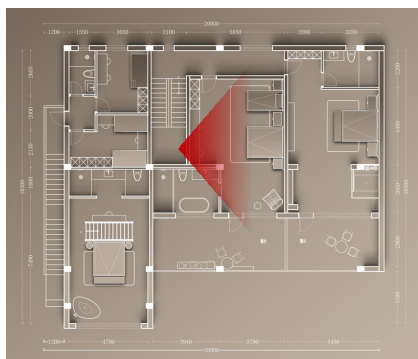

D

C

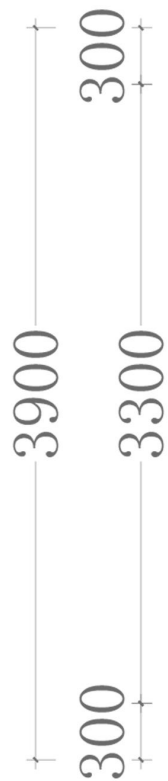

4480

2900

7380

ELEVATION

F2大床房1 C立面
B栋

A

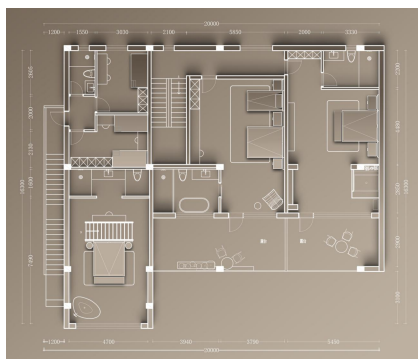

D

C

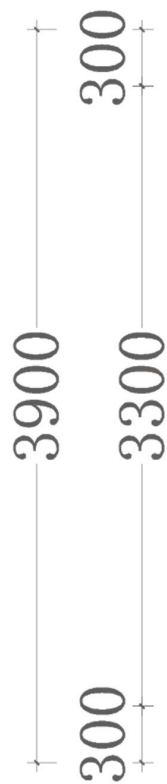

200

2700

4480

7380

B

ELEVATION

F2大床房1 D立面
B栋

A

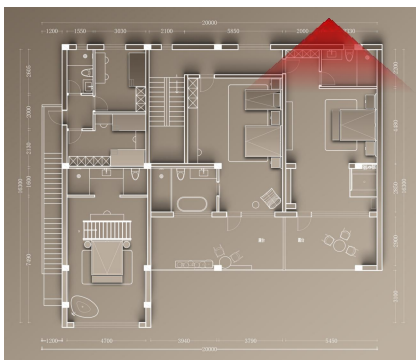

D

C

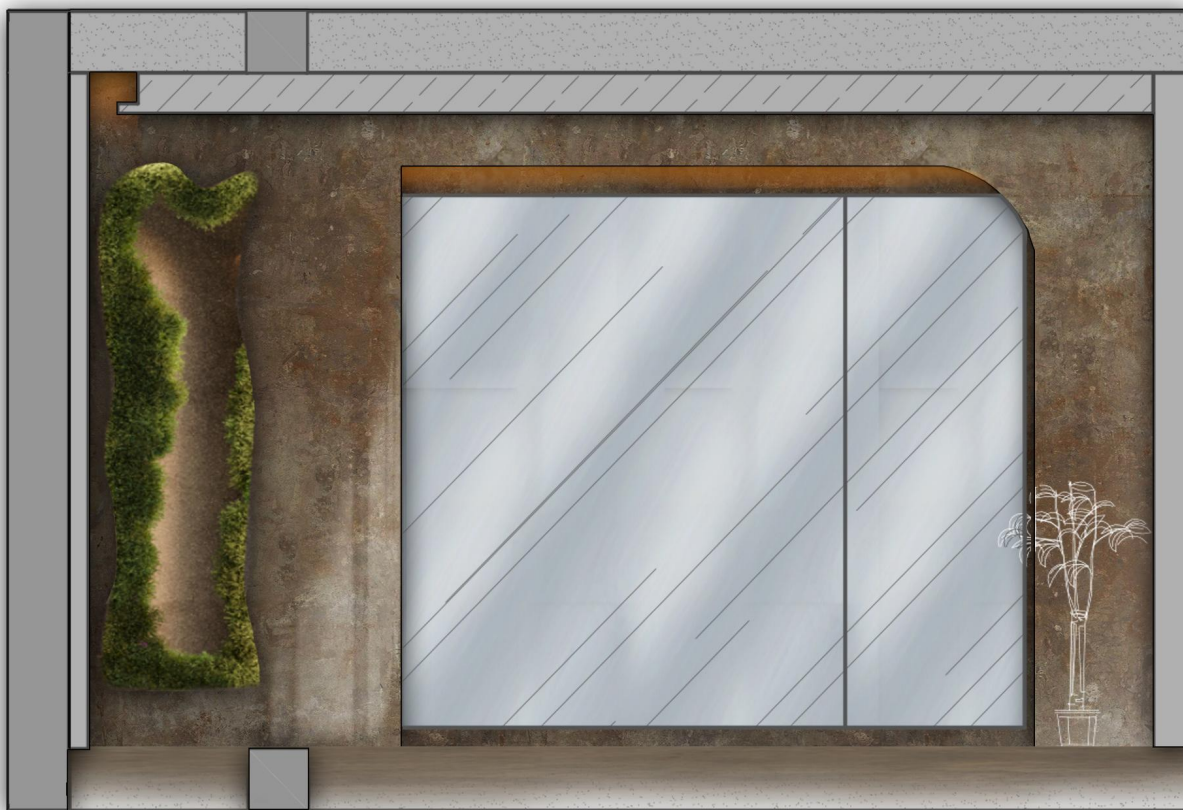
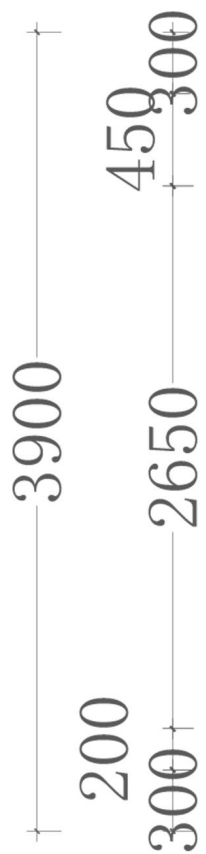

ELEVATION

F1 餐厅A立面材质图 B栋

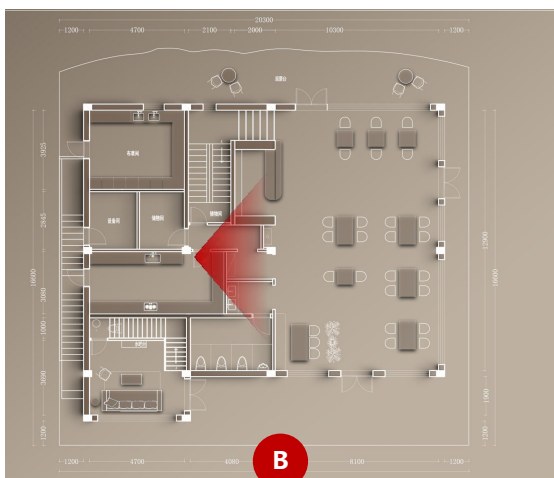

A

D

B

C

4050
300
3300
450

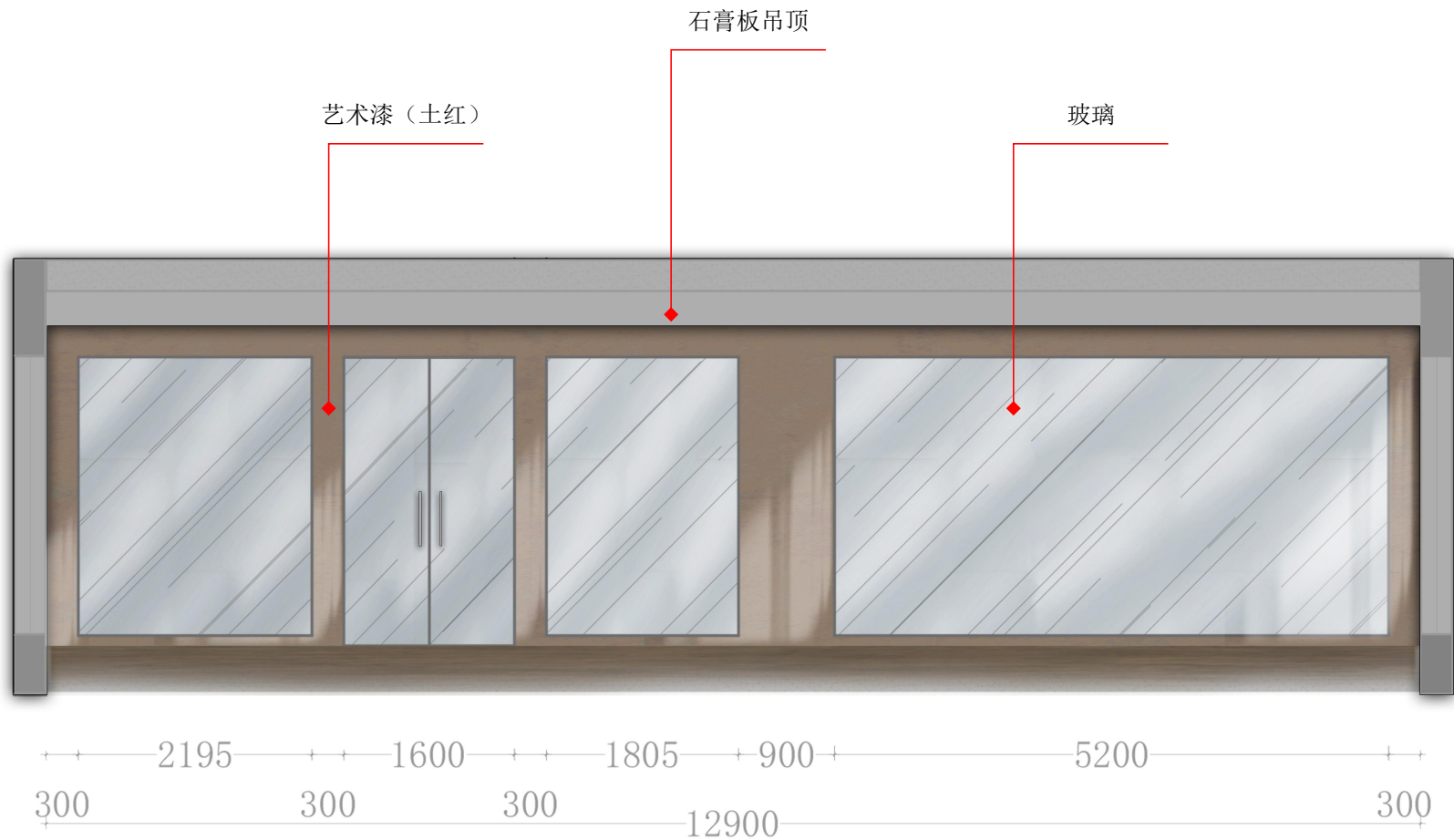

ELEVATION

F1 餐厅B立面材质图 B栋

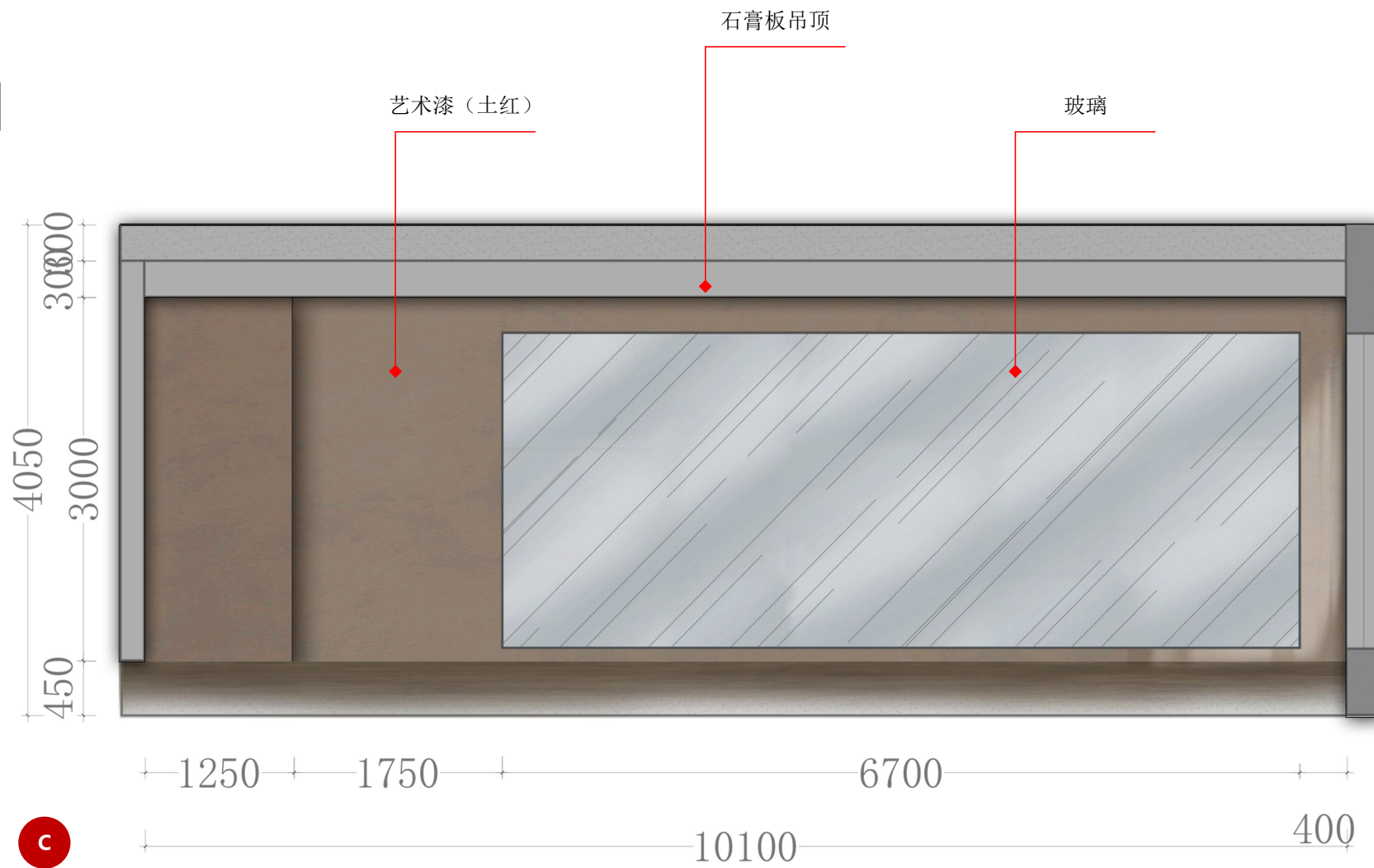
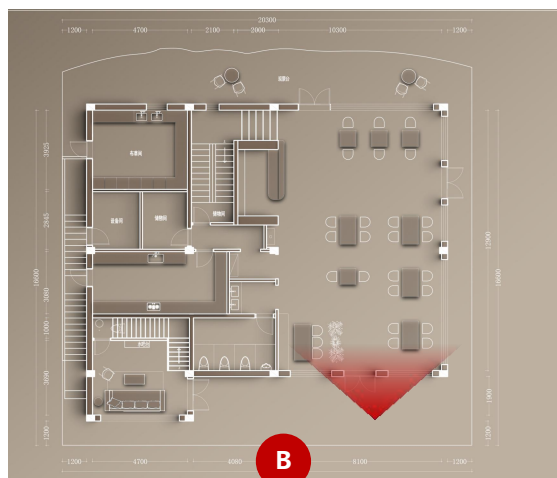

ELEVATION

F1 餐厅D立面材质图 B栋

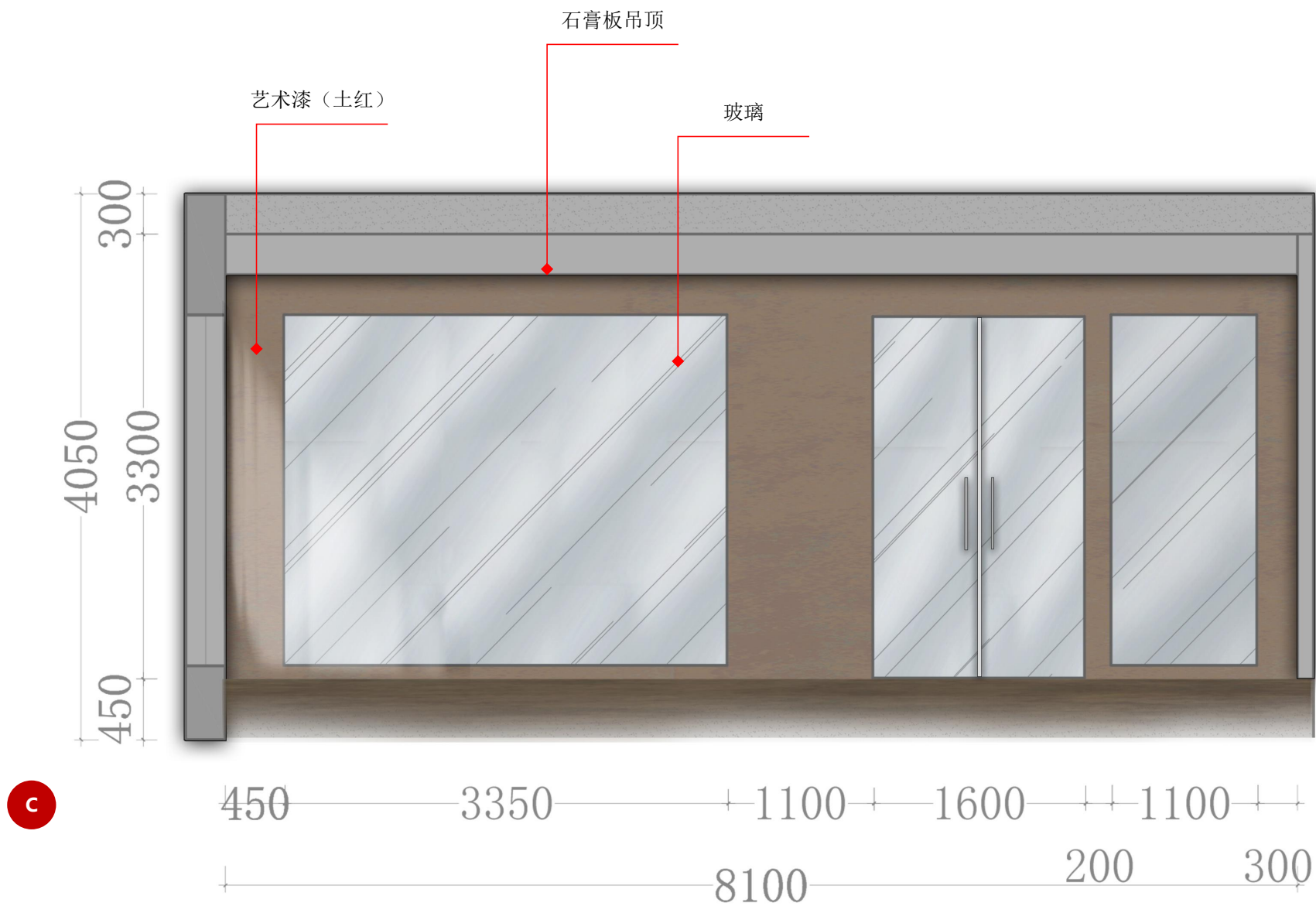
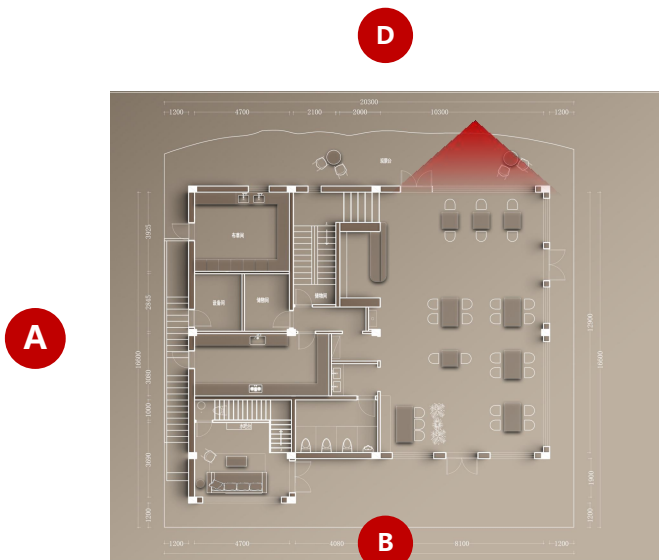

ELEVATION

LOFT B立面材质图 B栋

D

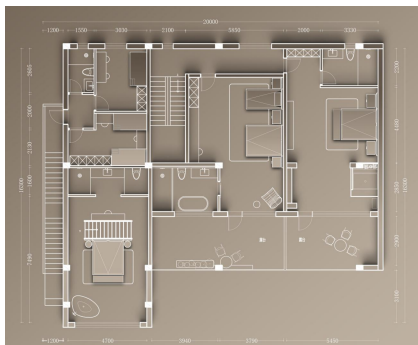

B

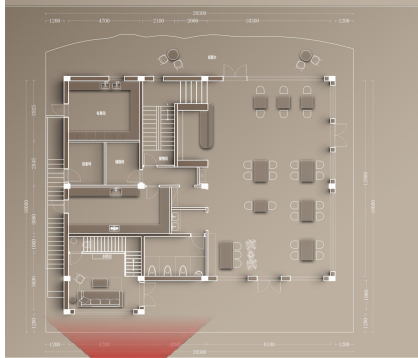

© 2023

C

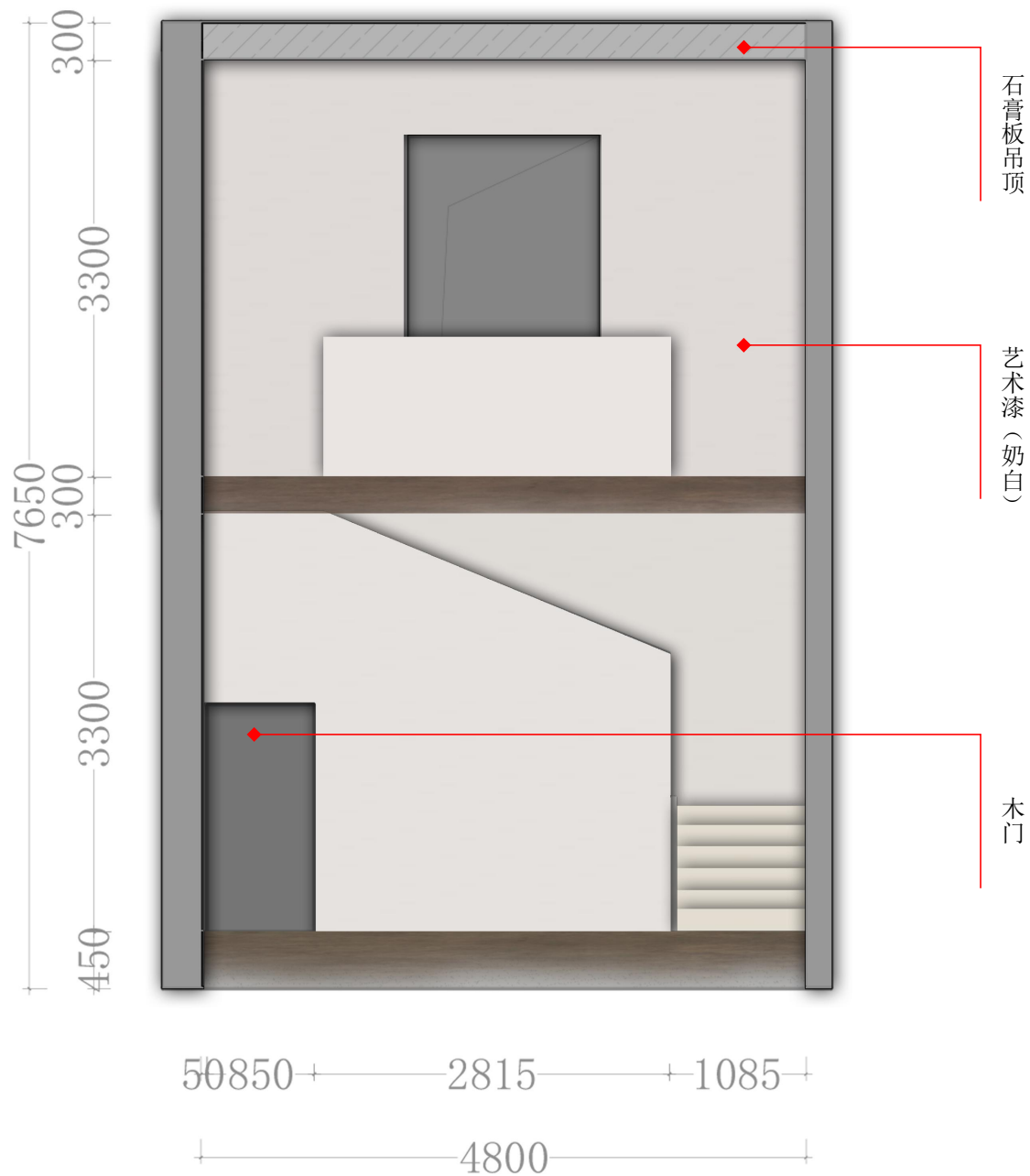

ELEVATION

LOFT C立面材质图 B栋

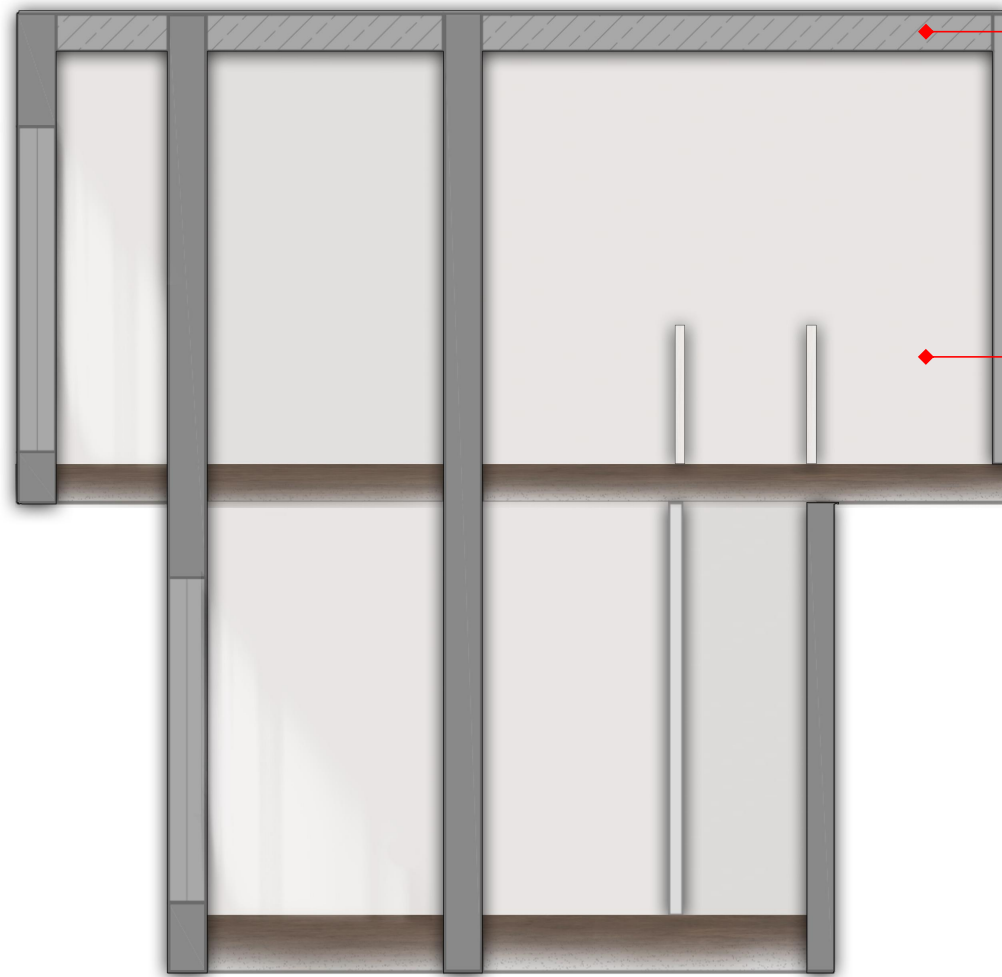
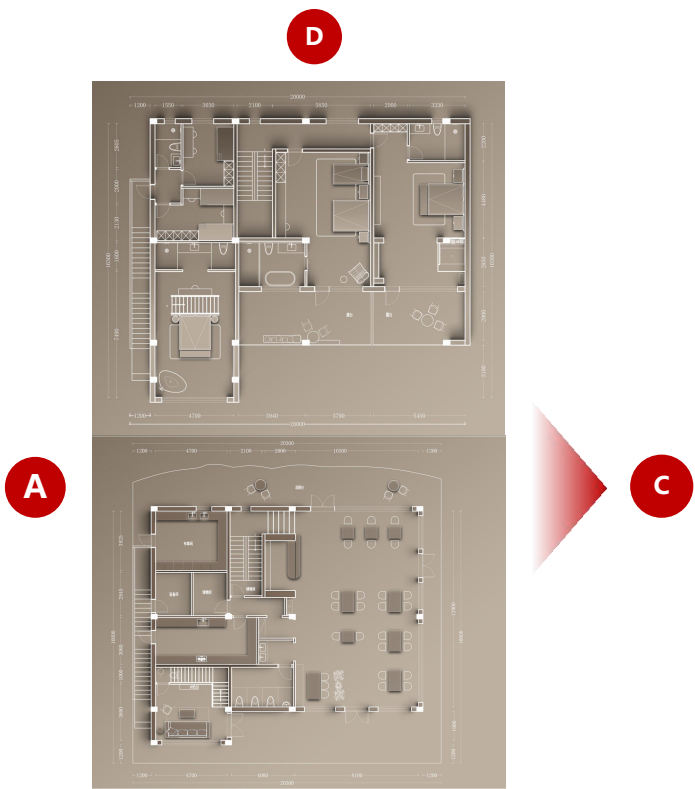

石膏板吊顶

艺术漆 (奶白)

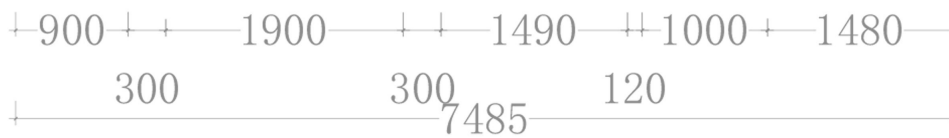

ELEVATION

LOFT D立面材质图 B栋

D



A

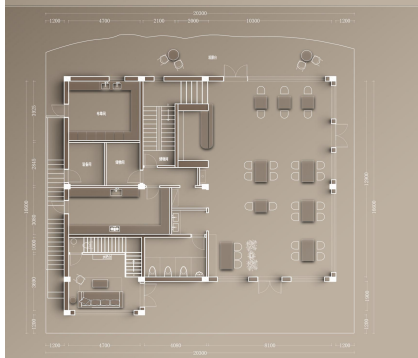

C

B

© 2023

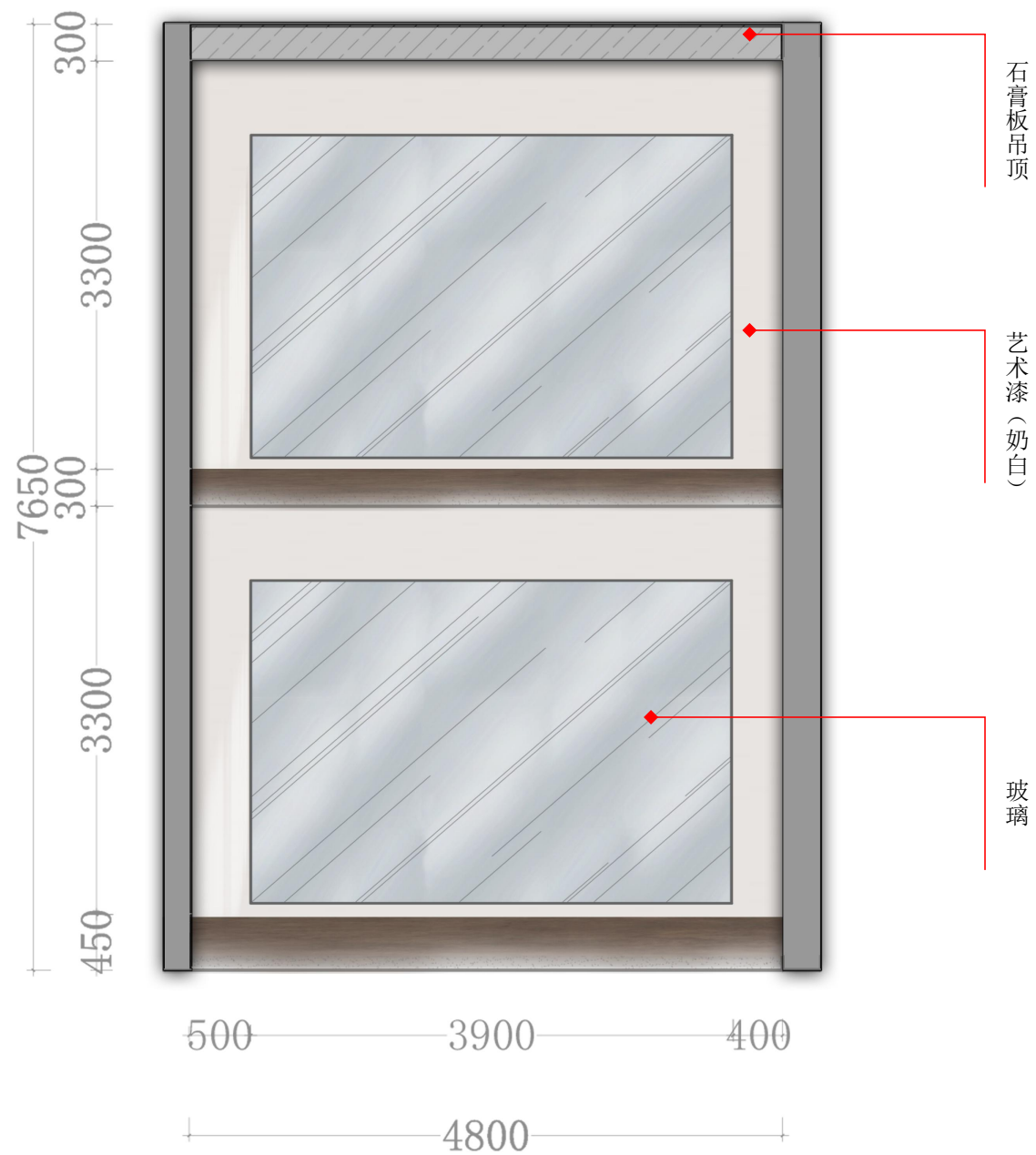

ELEVATION

F2大床房1 A立面材质图 B栋

A

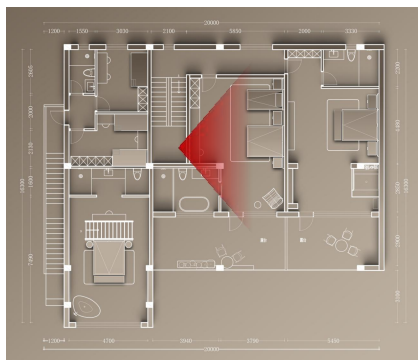

D

C

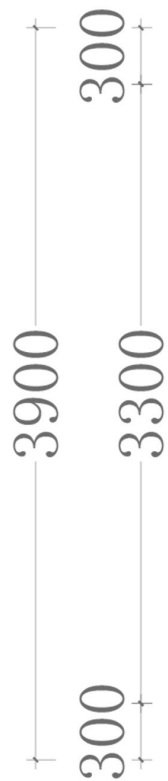

石膏板吊顶

艺术漆 (棕红)

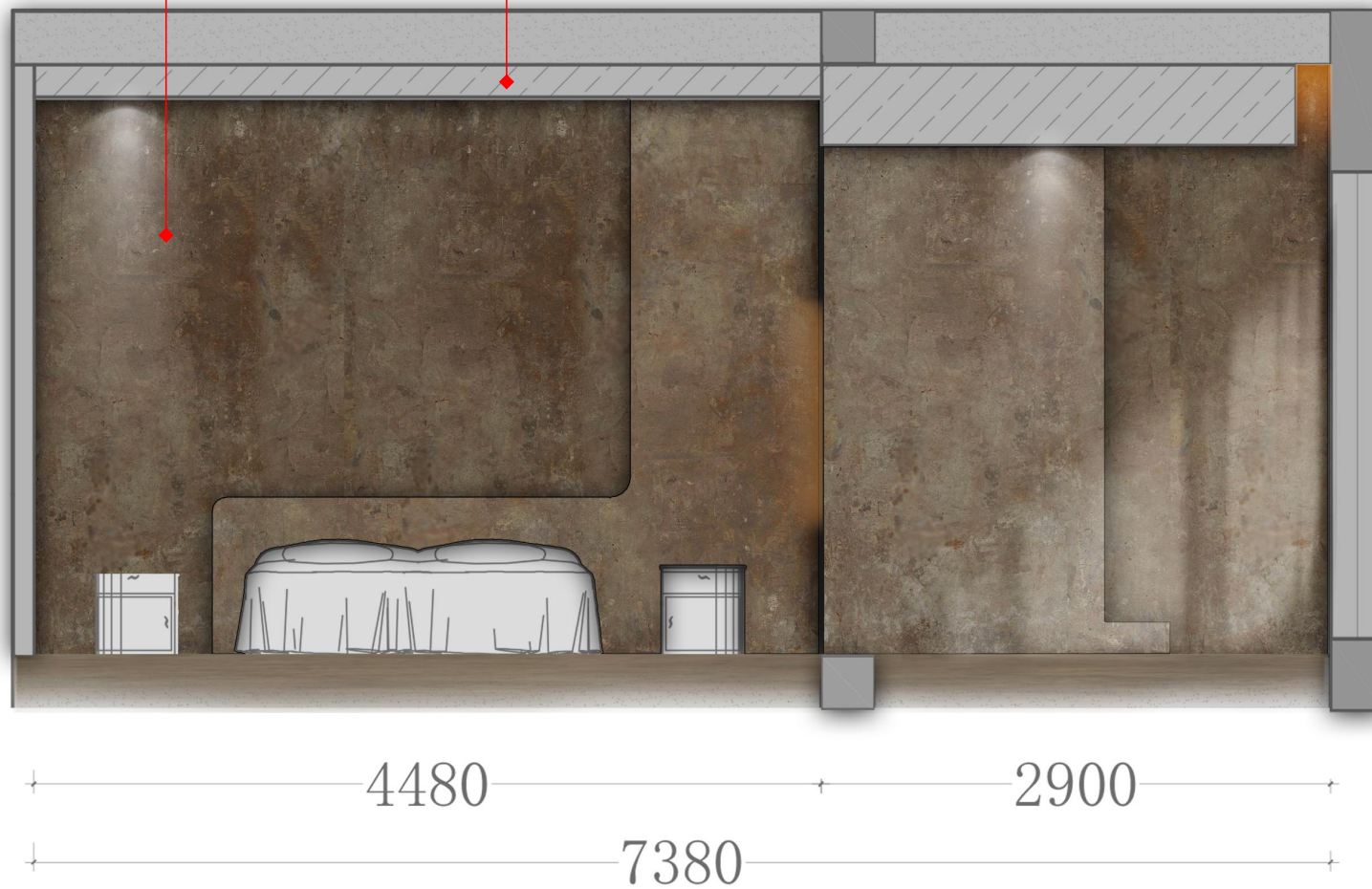

ELEVATION

F2大床房1 C立面材质图 B栋

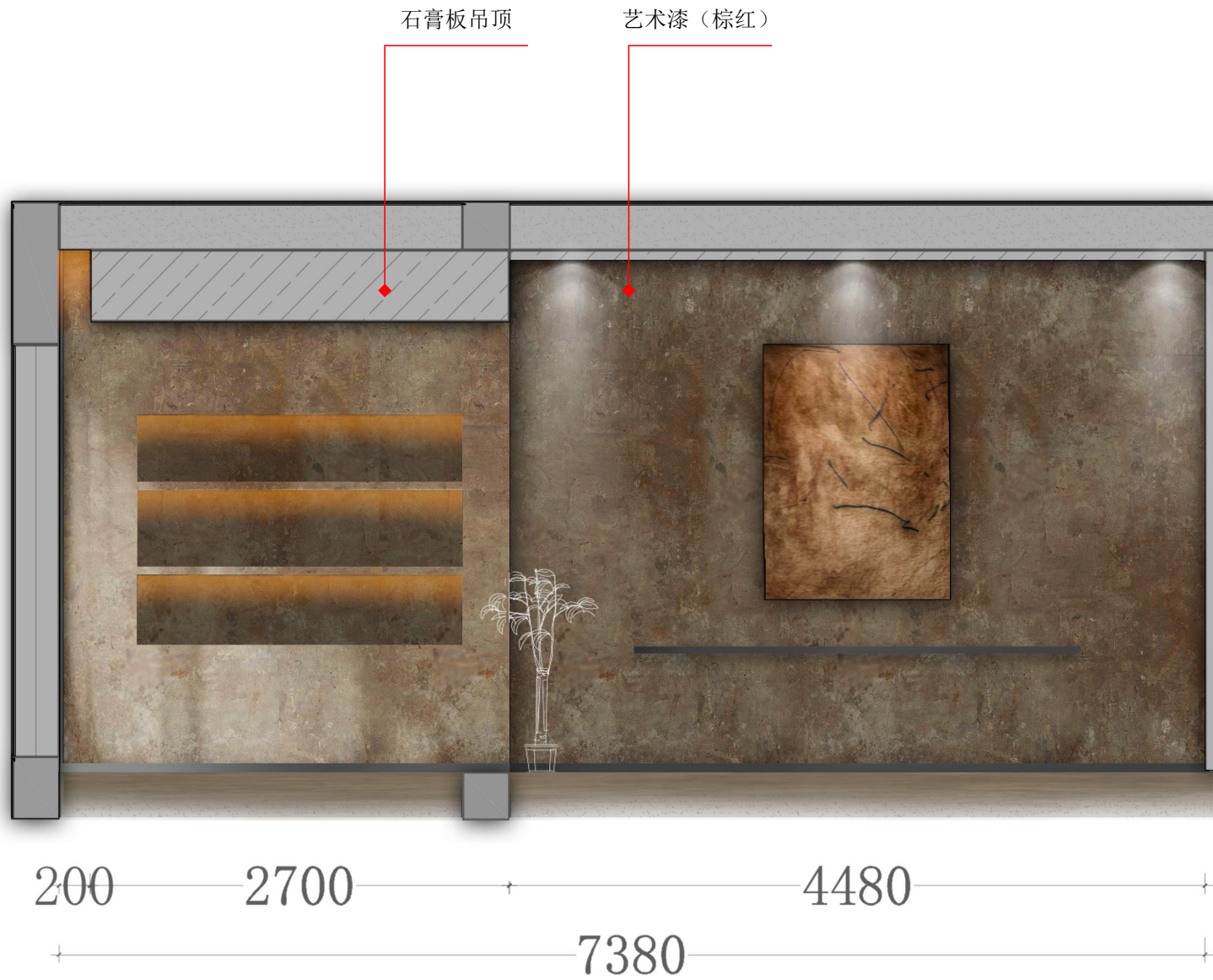
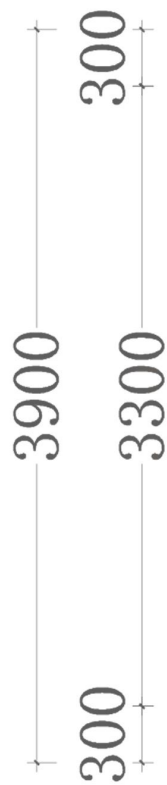
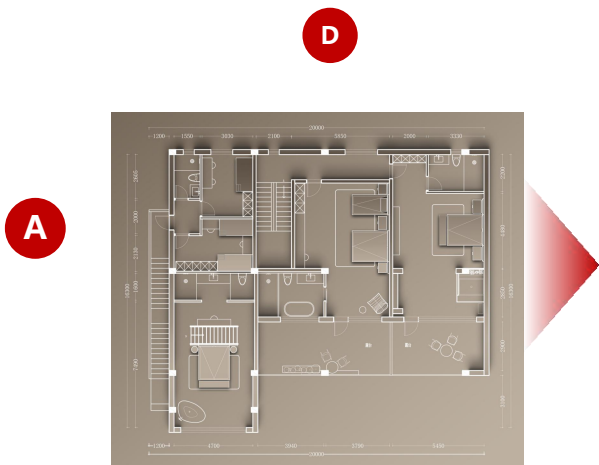

ELEVATION

F2大床房1 D立面材质图 B栋

A



D

C

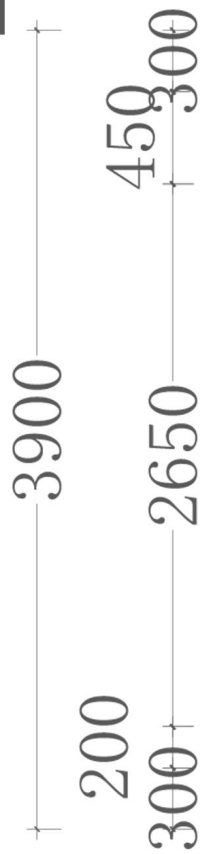

石膏板吊顶

艺术漆 (棕红)

苔藓

玻璃

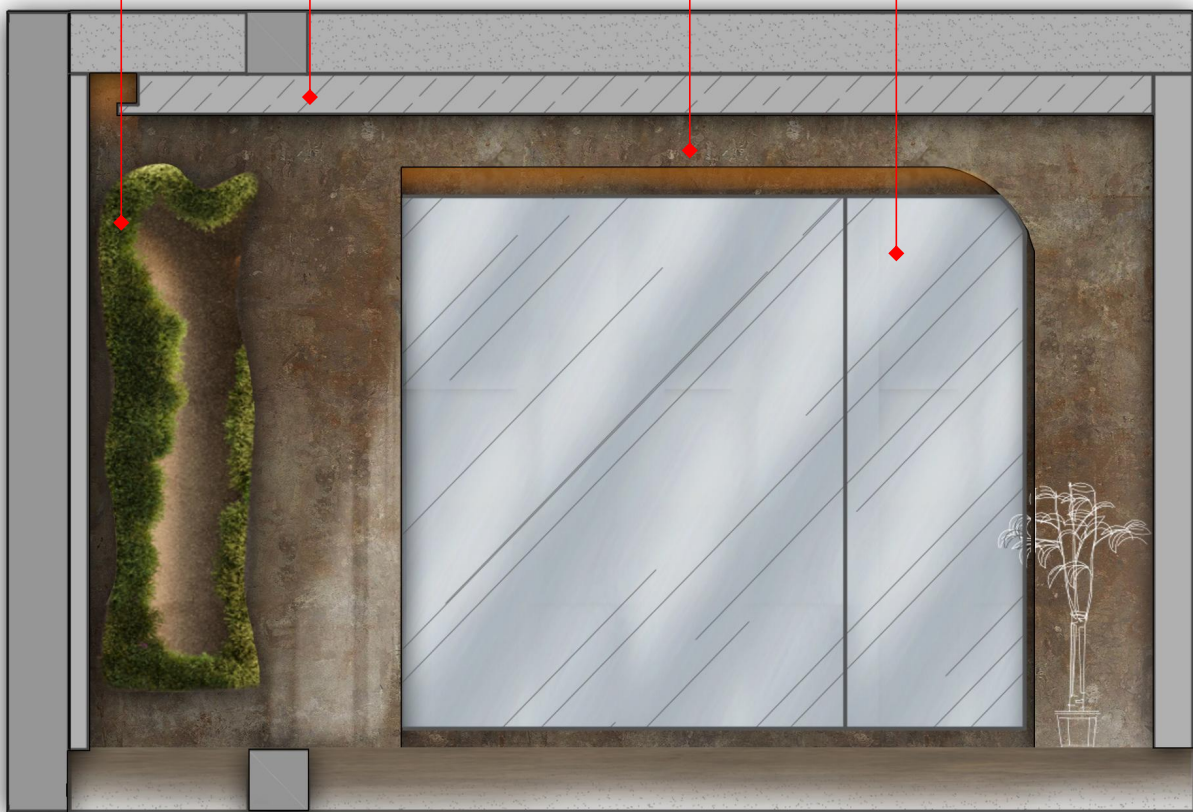

B

ELEVATION

B1酒吧 D立面
C栋

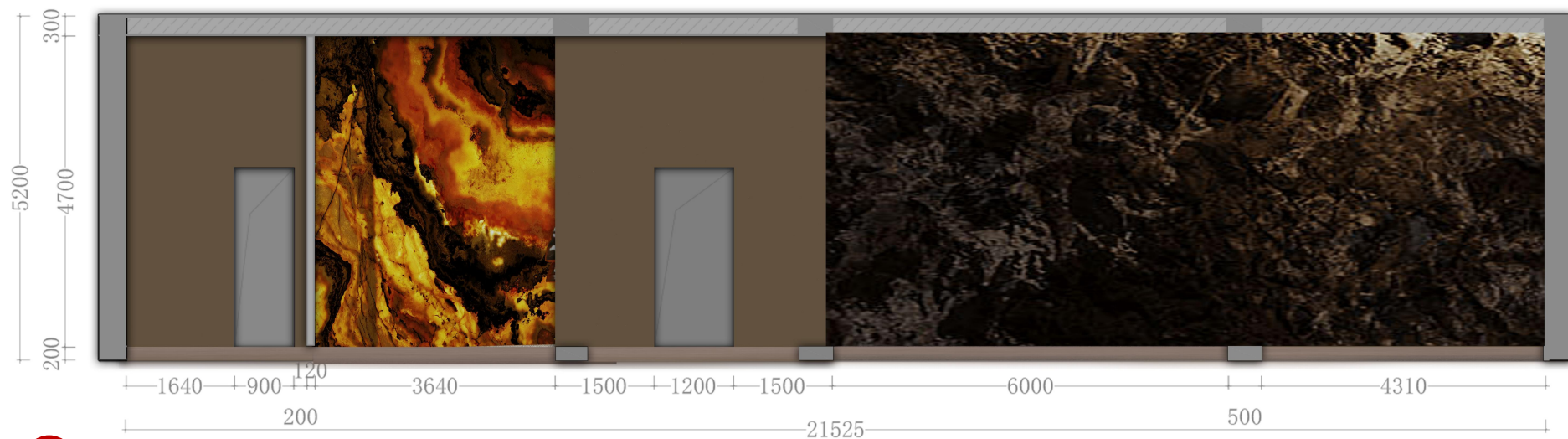
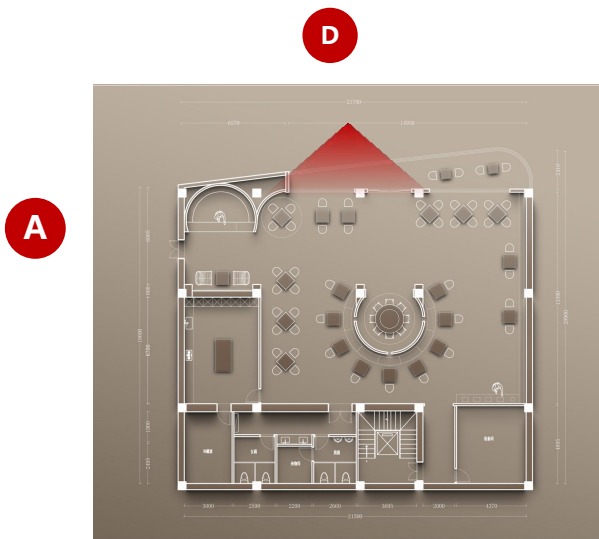

ELEVATION

F1 客厅 B 立面

C 栋

A

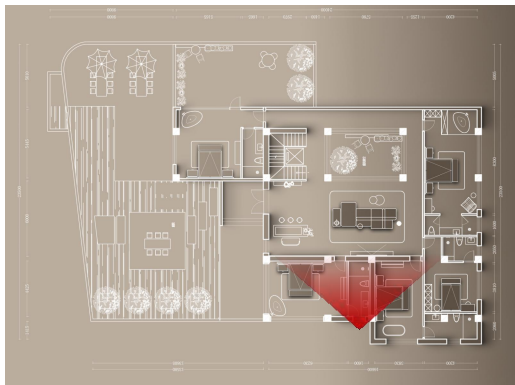

D

C

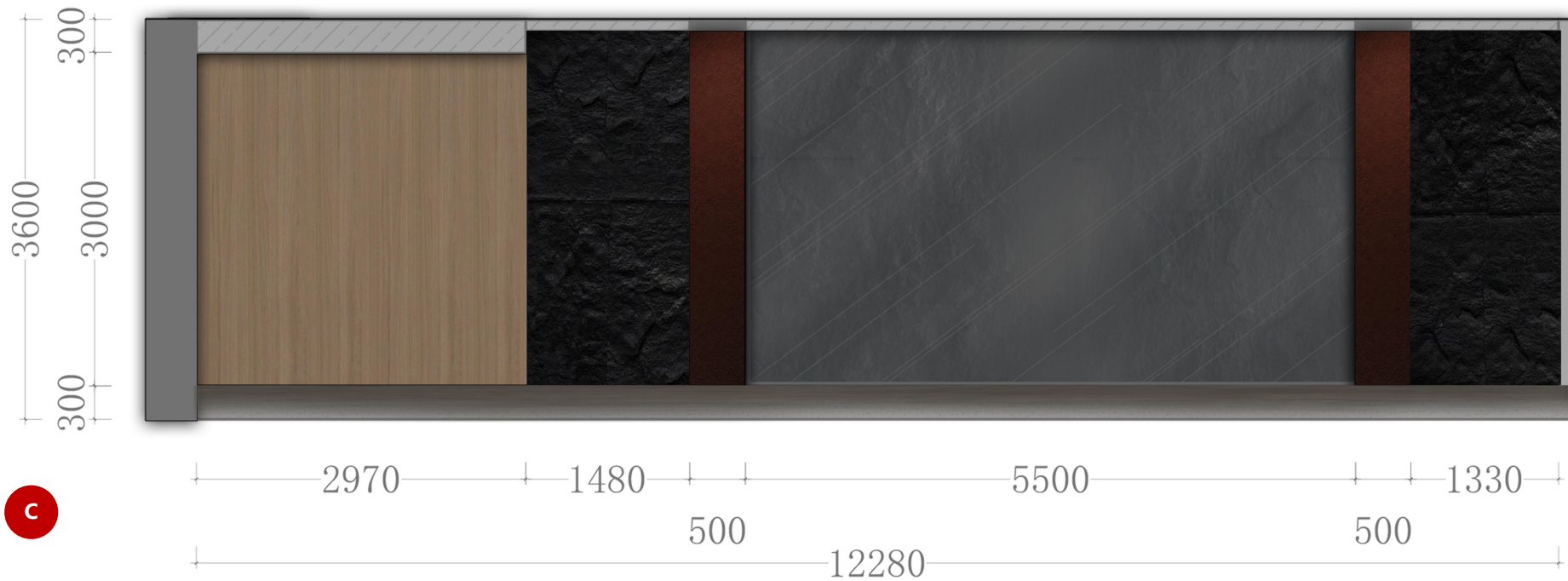

B

ELEVATION

F1 客厅 C 立面
C 栋

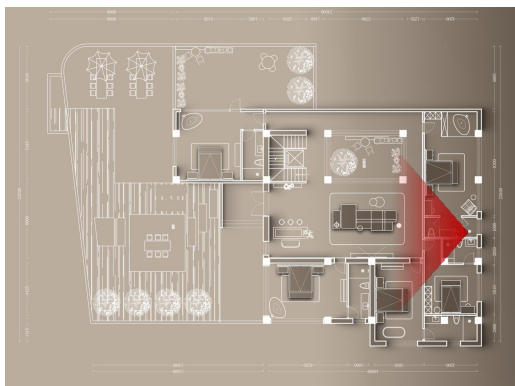
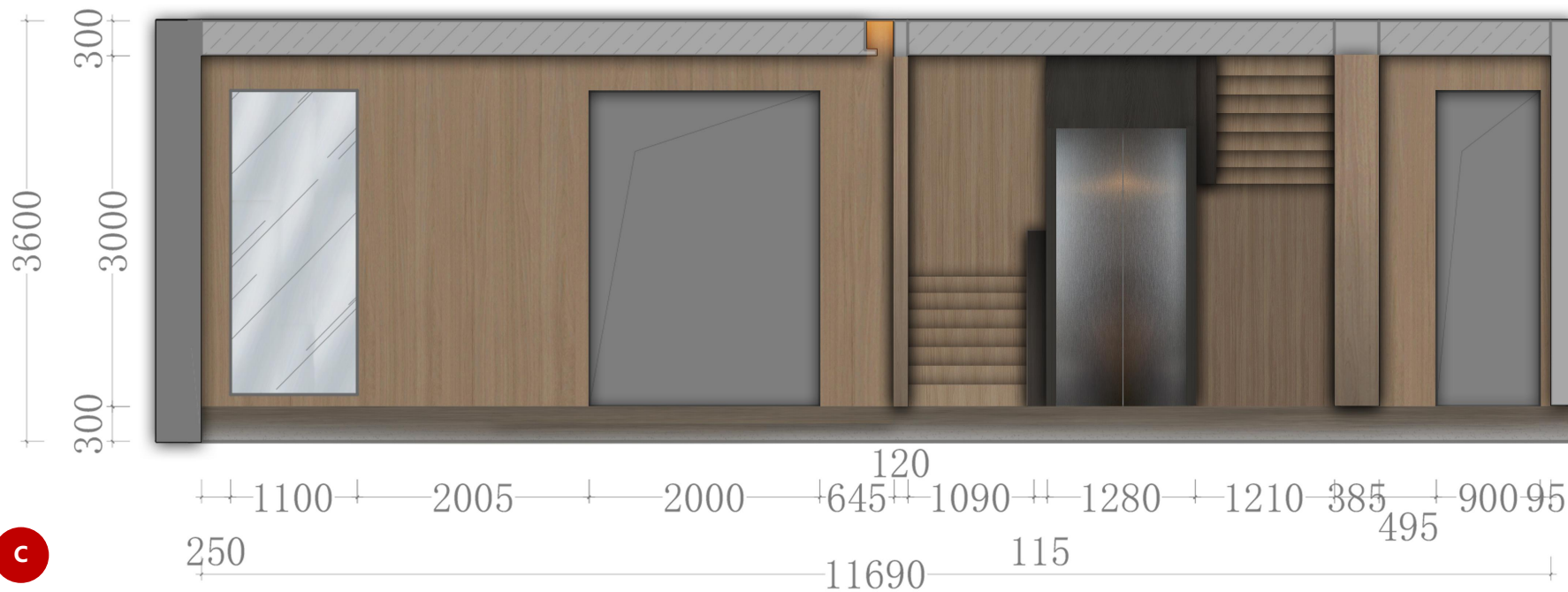

ELEVATION

F1 客厅 D立面
C栋

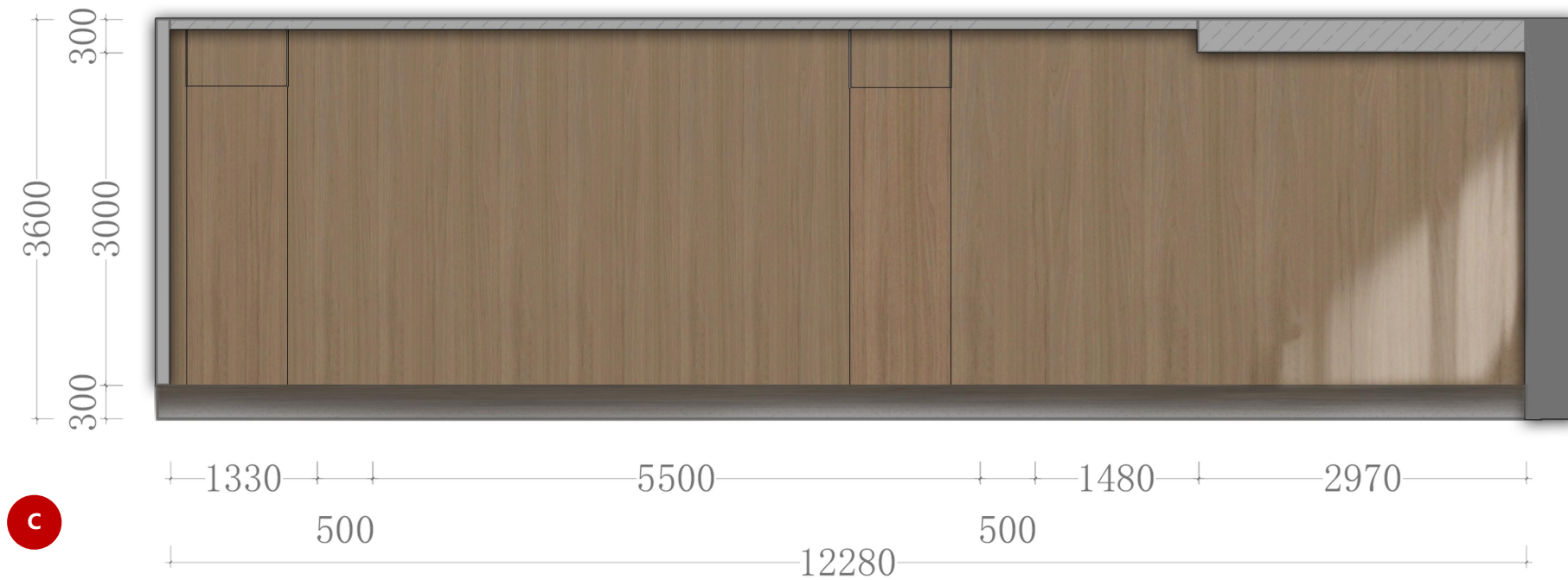
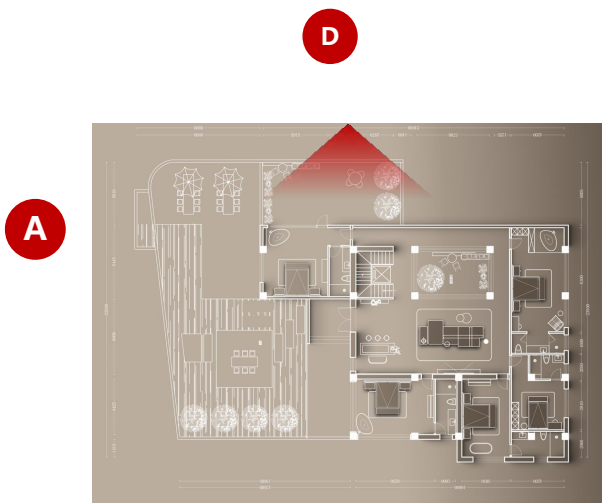

ELEVATION

F1大床房4 B立面
C栋

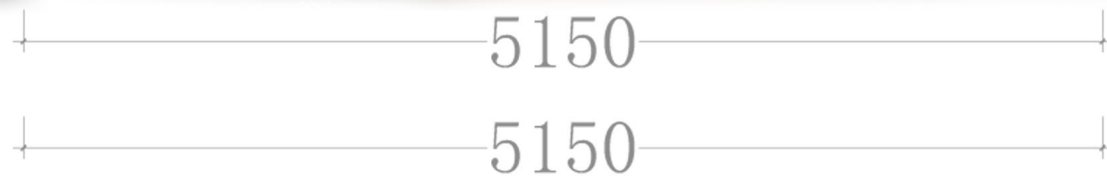
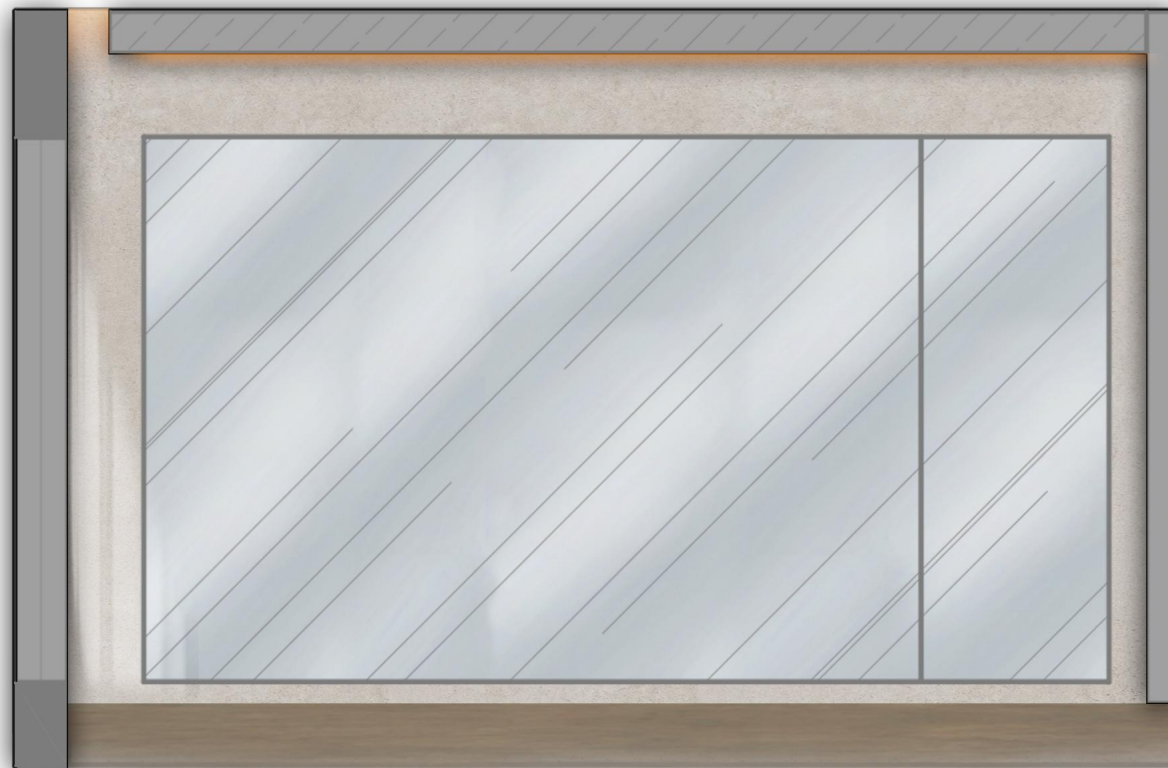
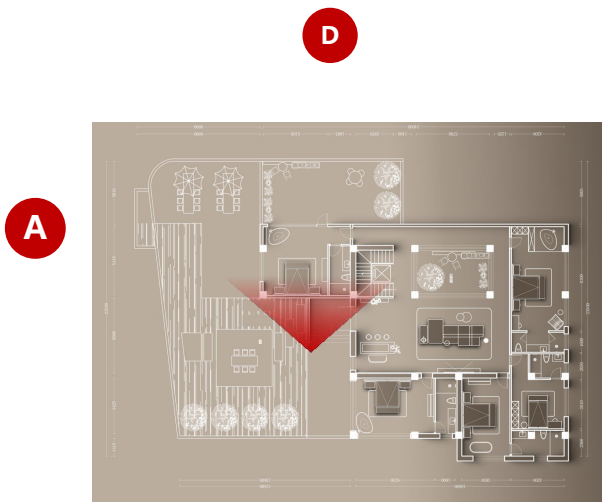

ELEVATION

F1大床房4 C立面
C栋

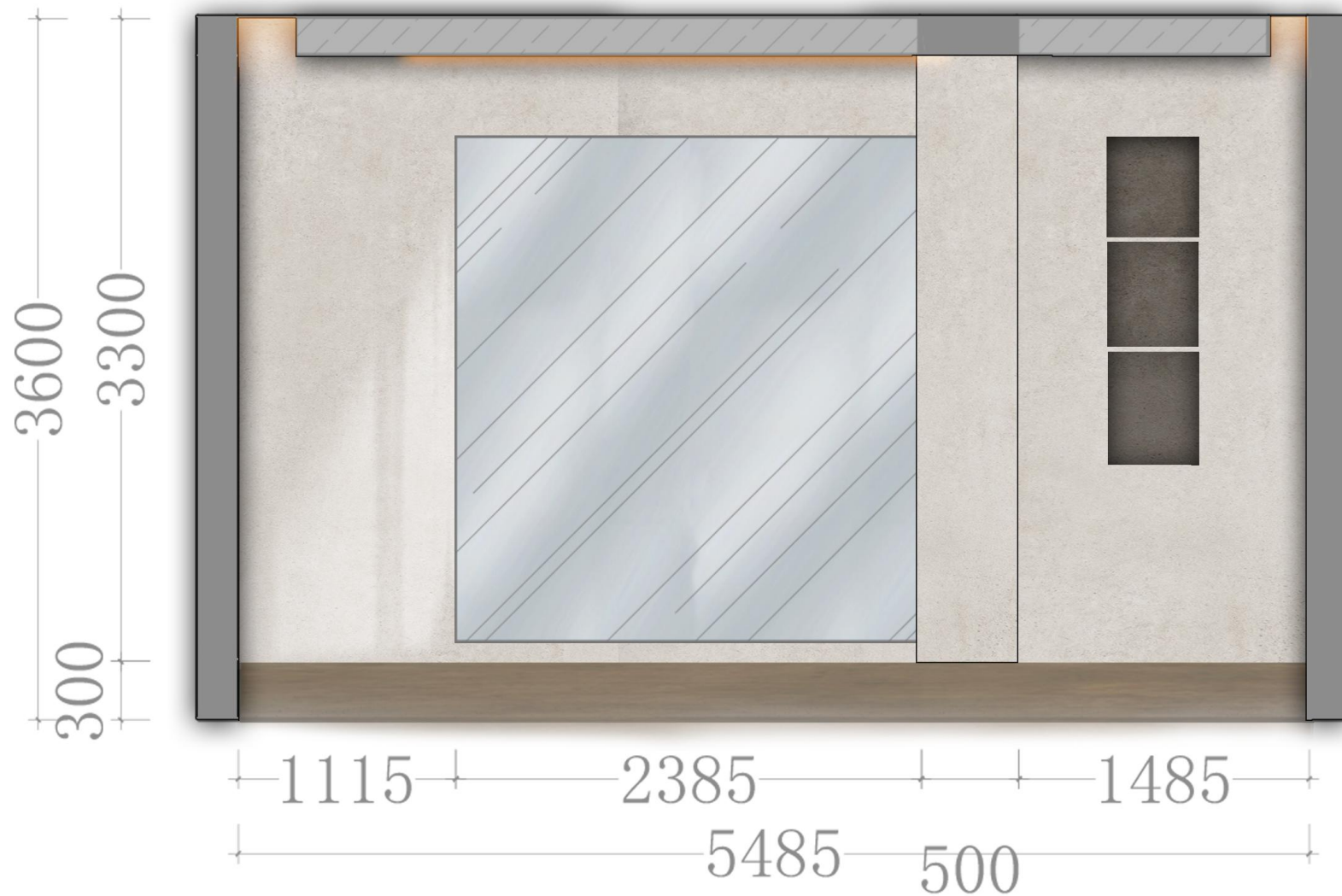
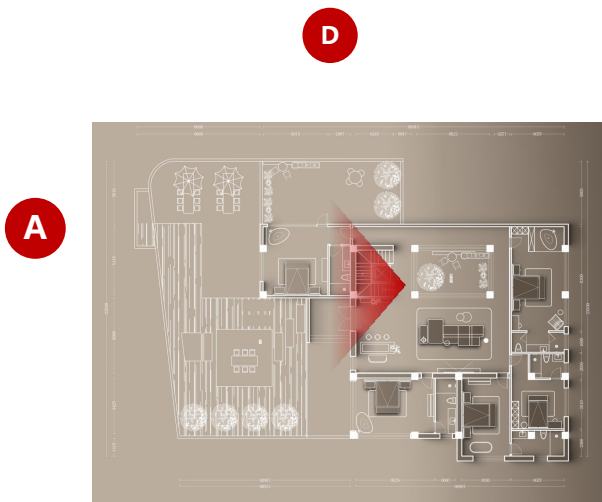

ELEVATION

F1大床房4 D立面
C栋

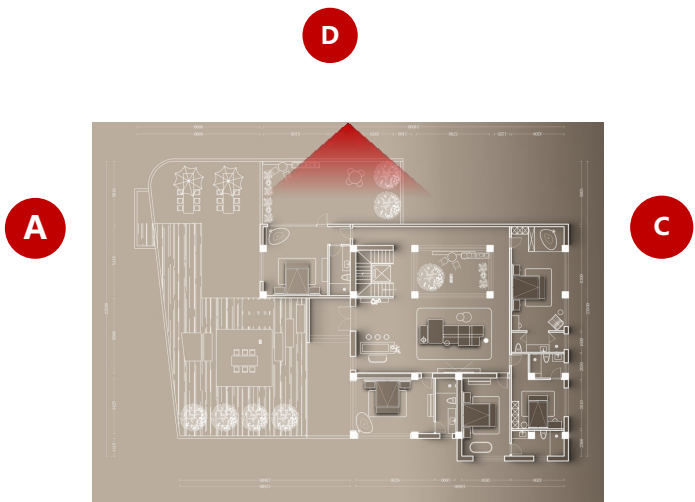

200
3600
3100
300



5150
5150

ELEVATION

F2大床房5 B立面
C栋

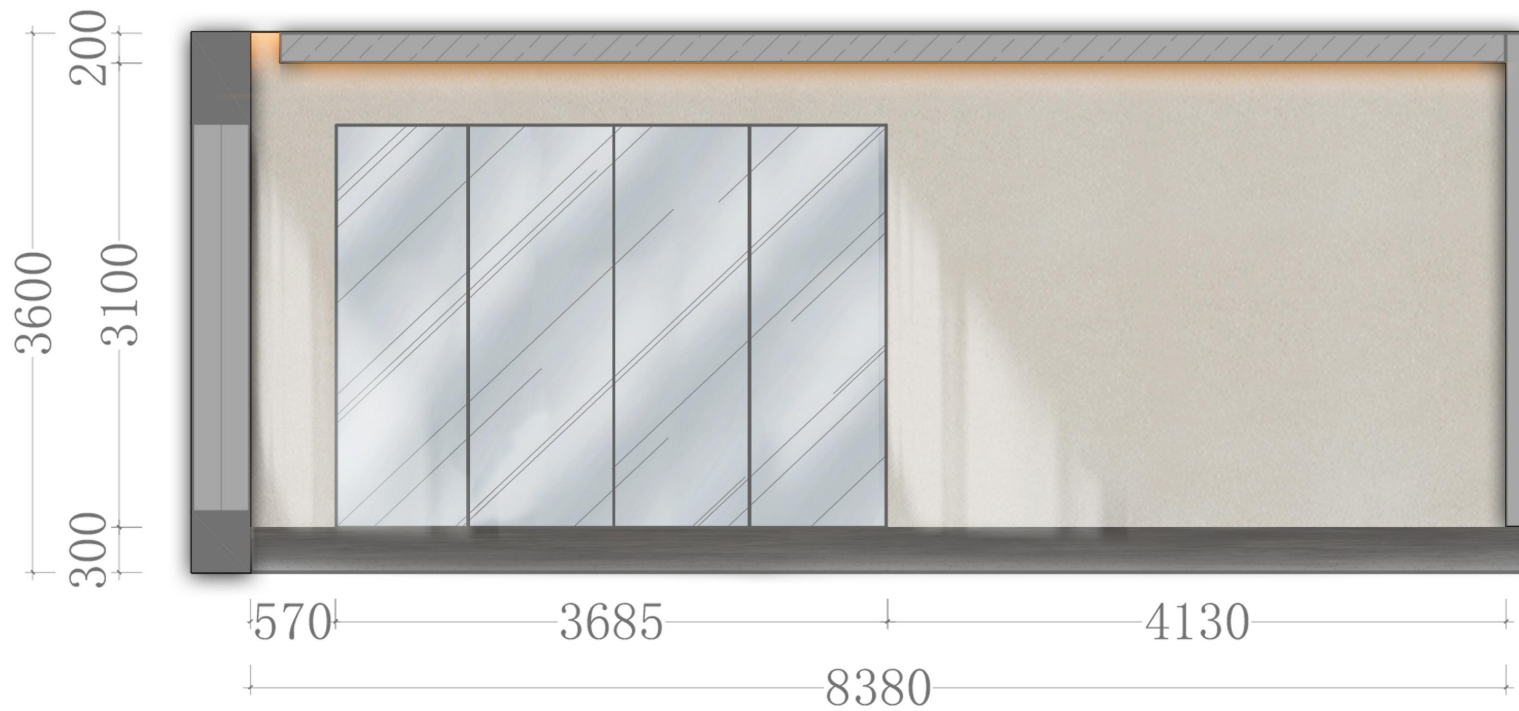
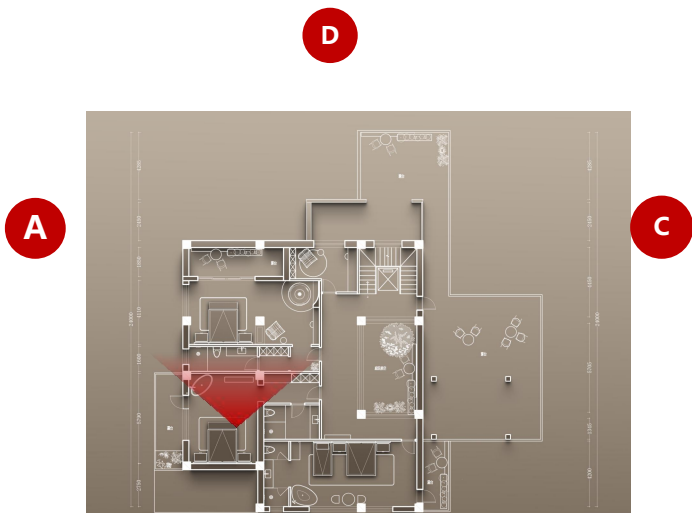

ELEVATION

F2大床房5 C立面
C栋

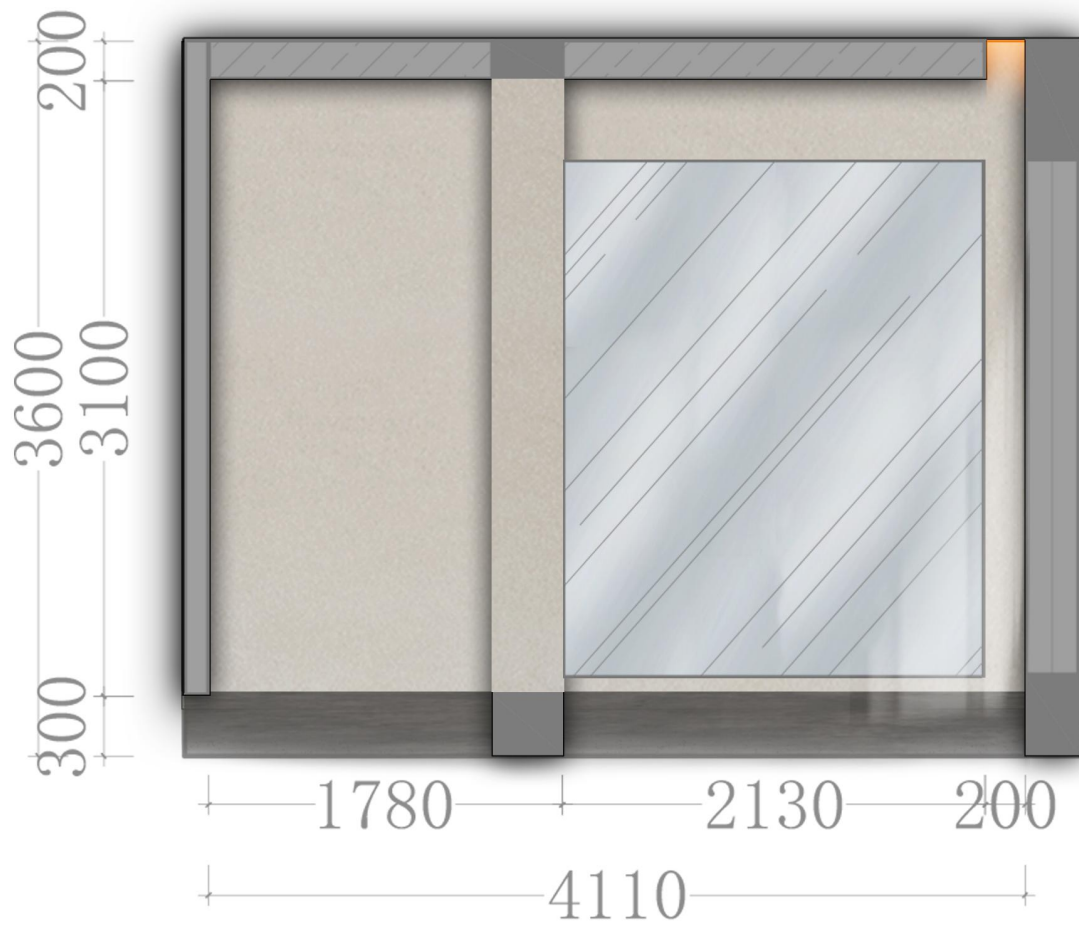
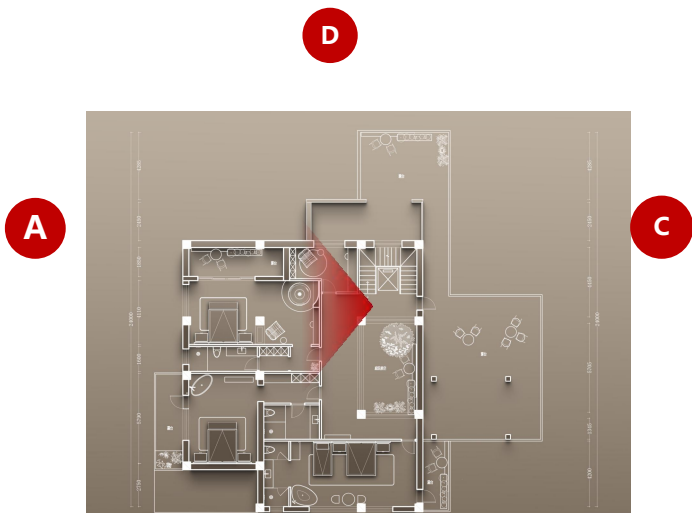

ELEVATION

F2大床房5 D立面
C栋

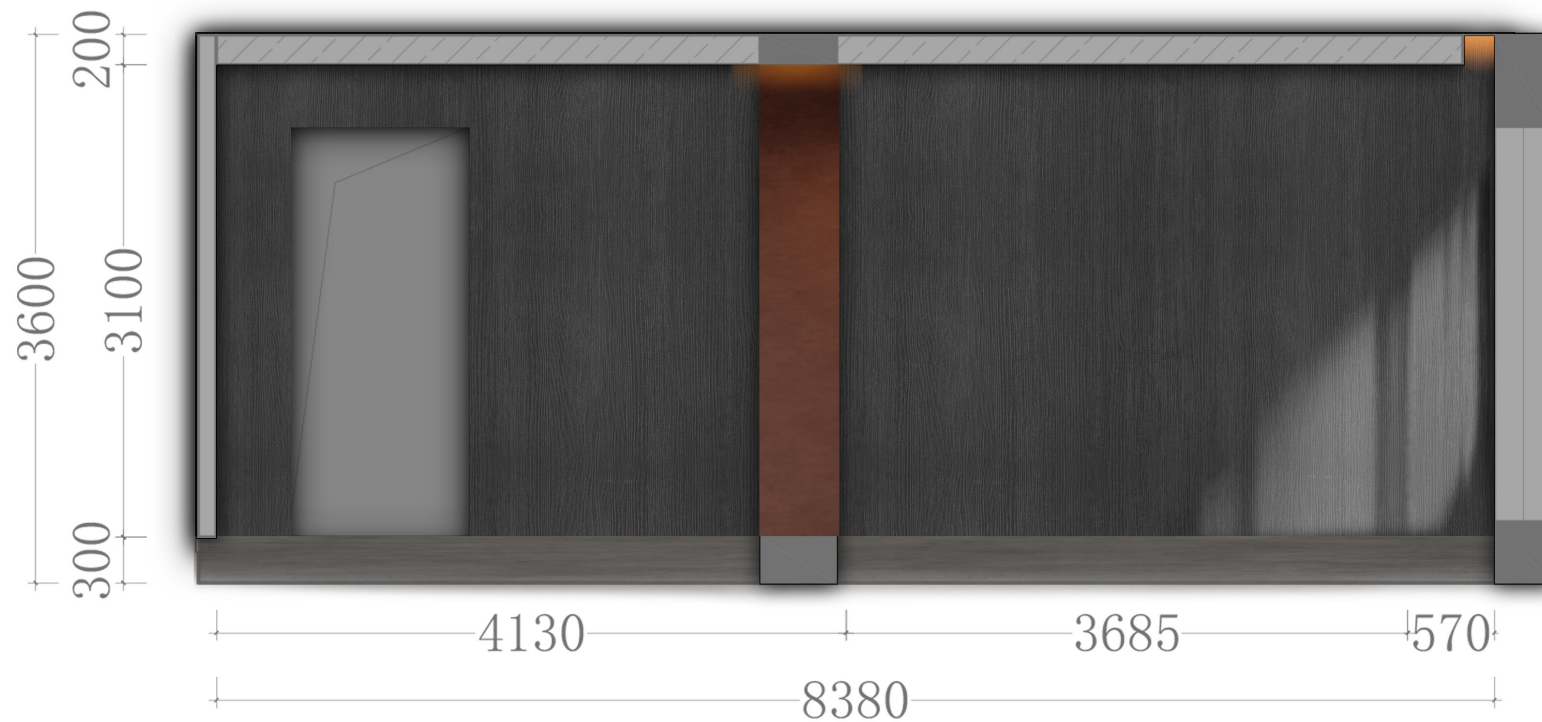
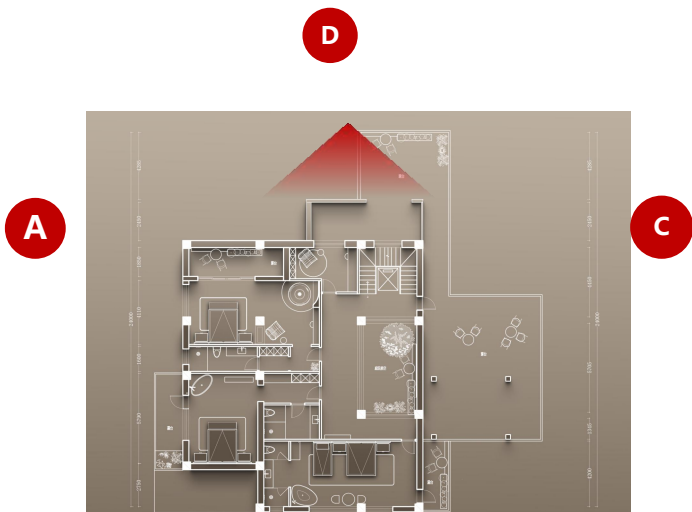

ELEVATION

B1酒吧 B立面材质图 C栋

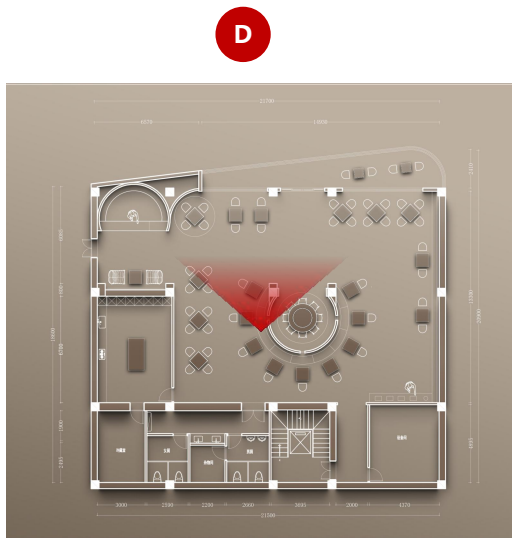
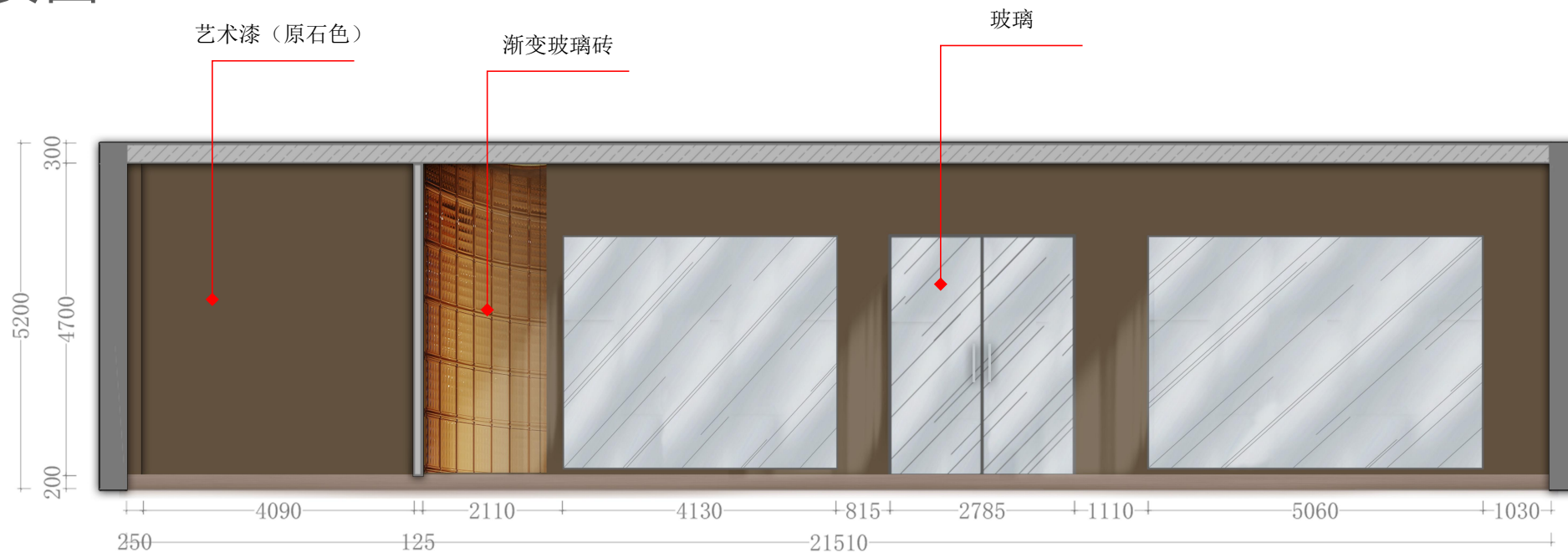

ELEVATION

B1酒吧 D立面材质图 C栋

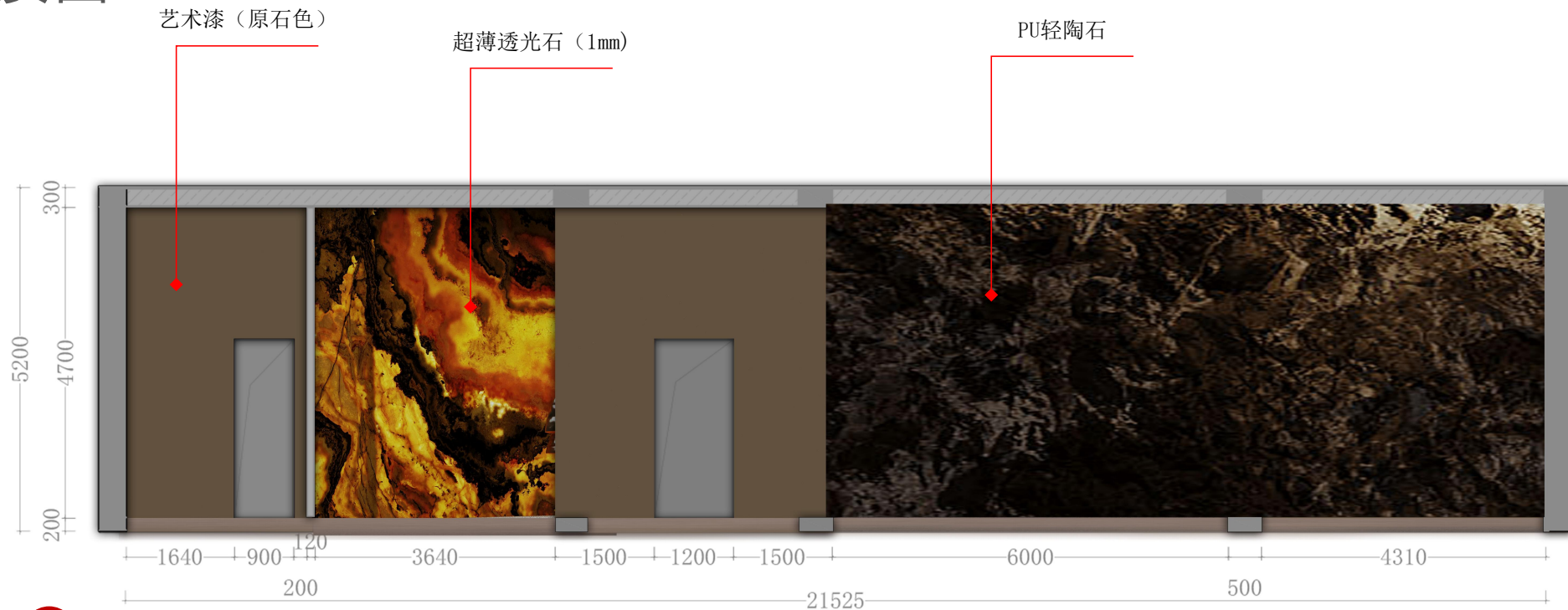
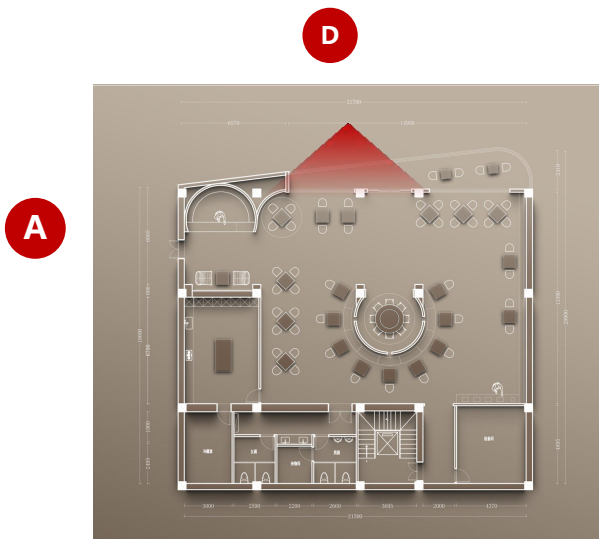

ELEVATION

F1客厅 B立面材质图 C栋

A

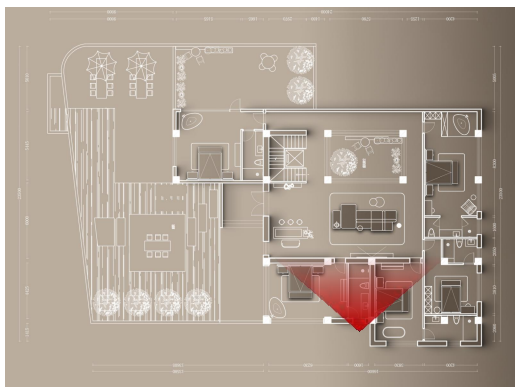

D

B

C

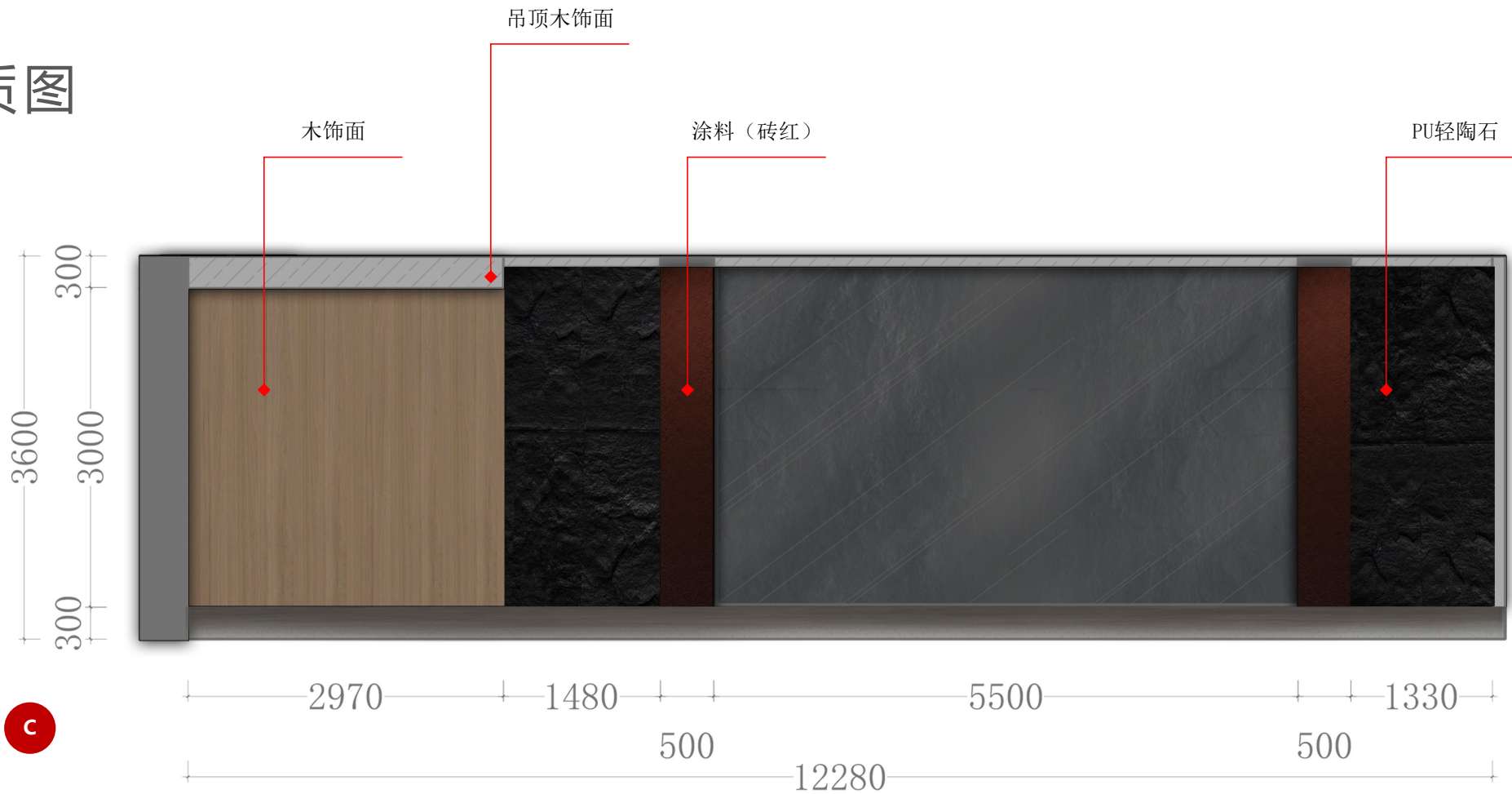

ELEVATION

F1客厅 C立面材质图 C栋

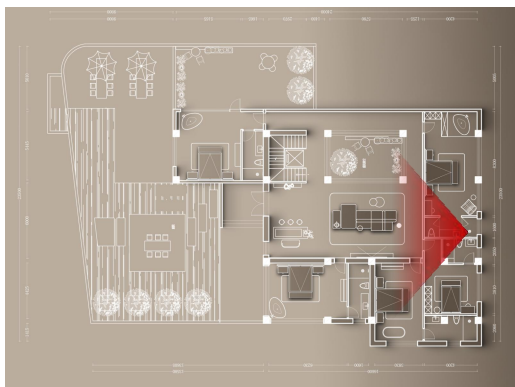
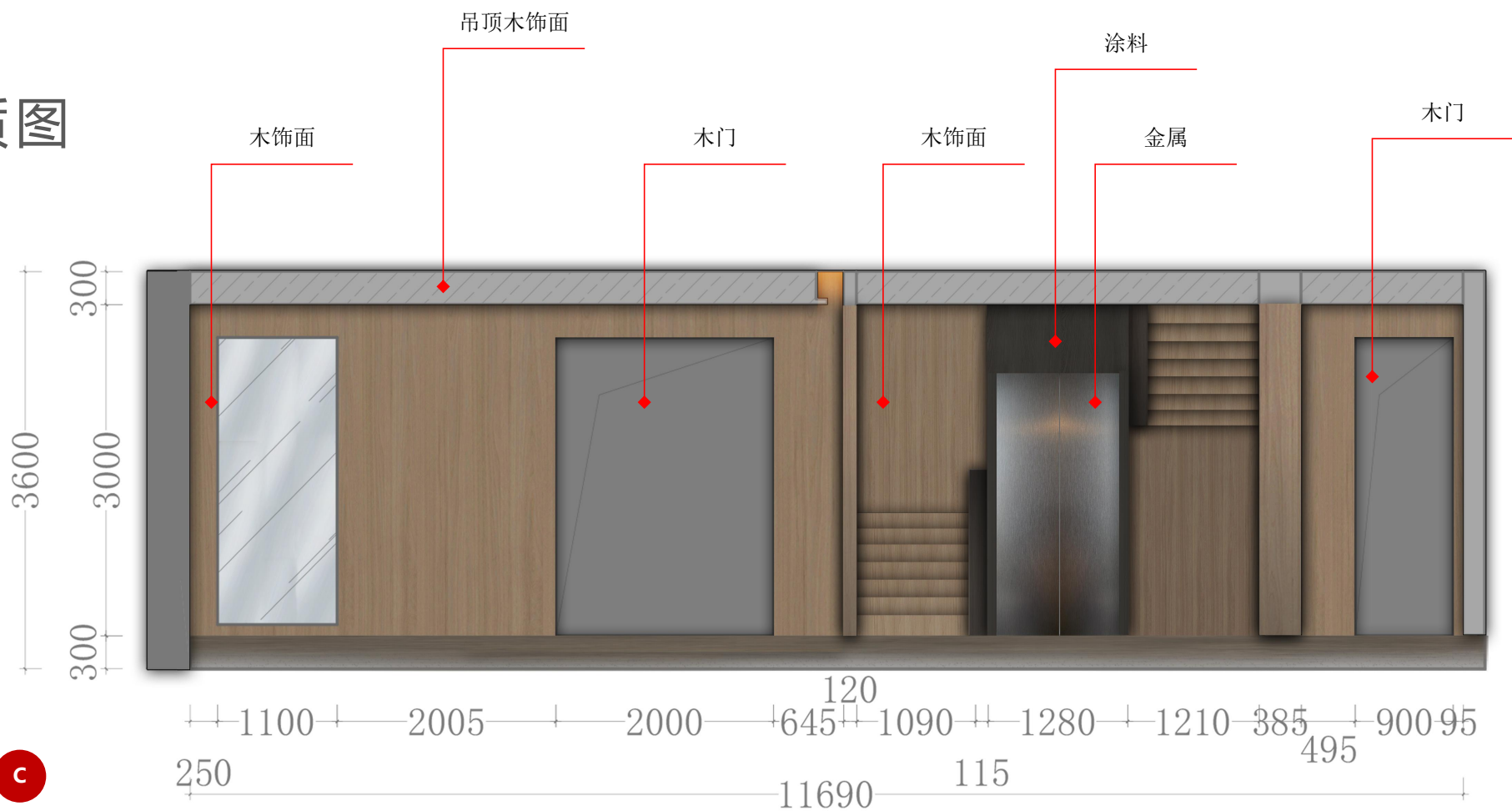

ELEVATION

F1客厅 D立面材质图 C栋

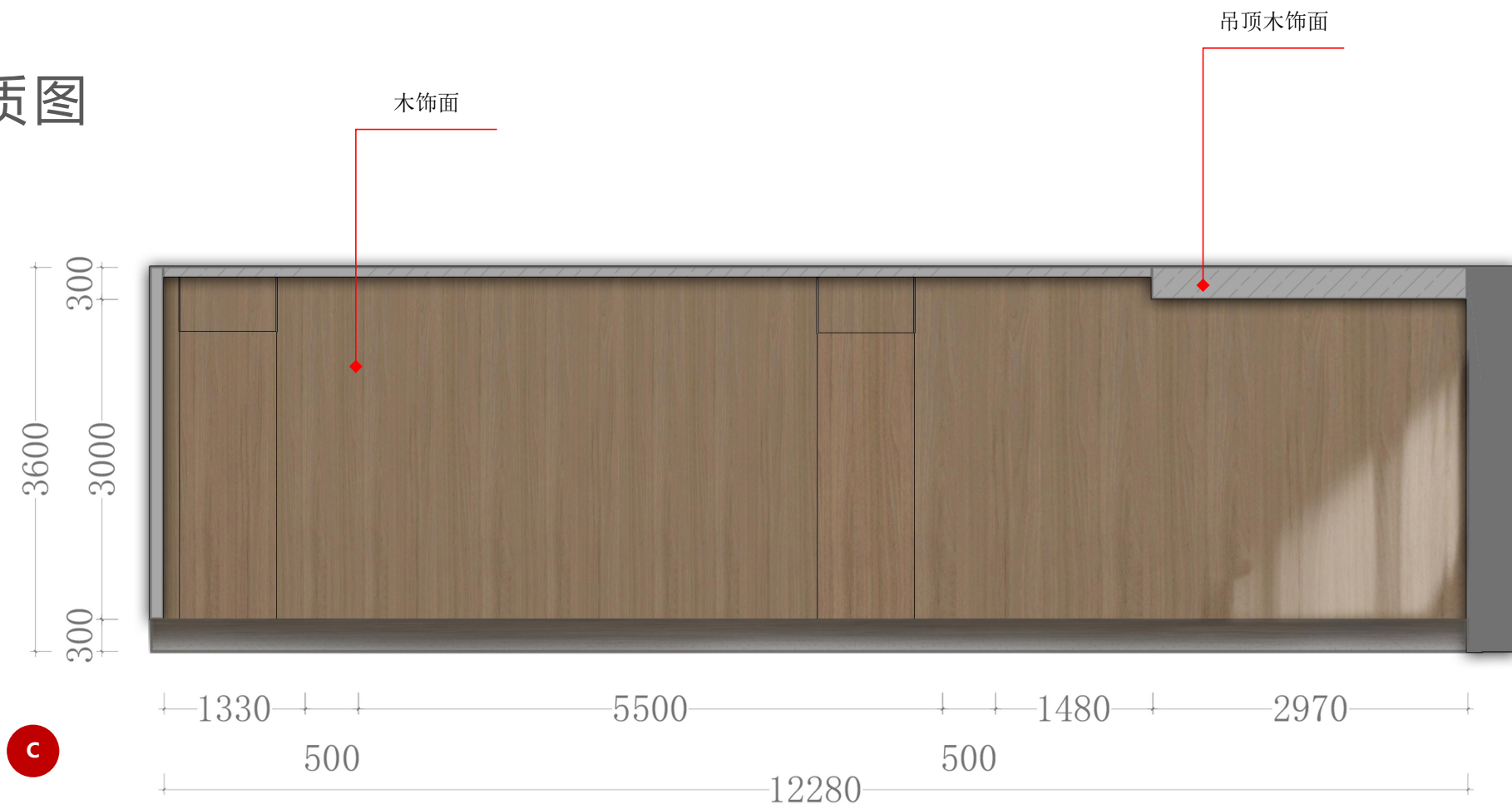
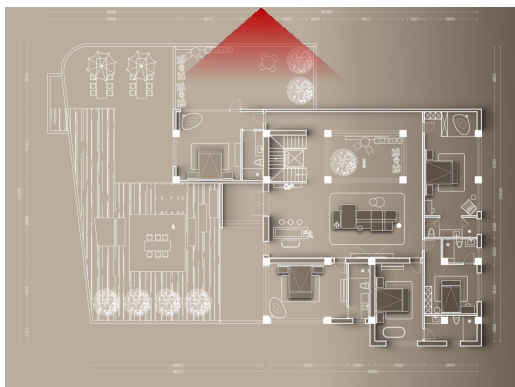

ELEVATION

F1大床房4 B立面材质图 C栋

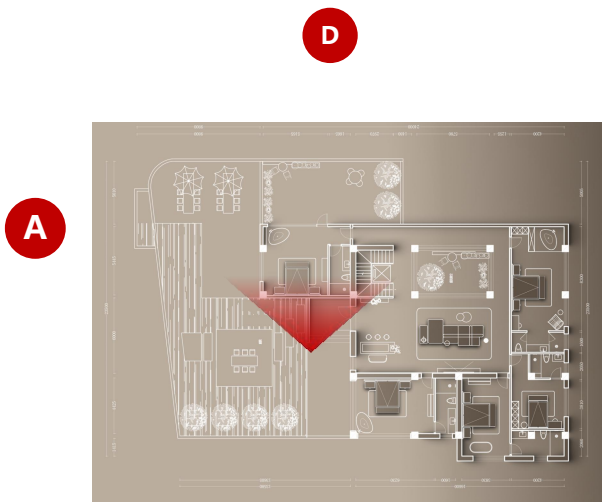

© 2023

B

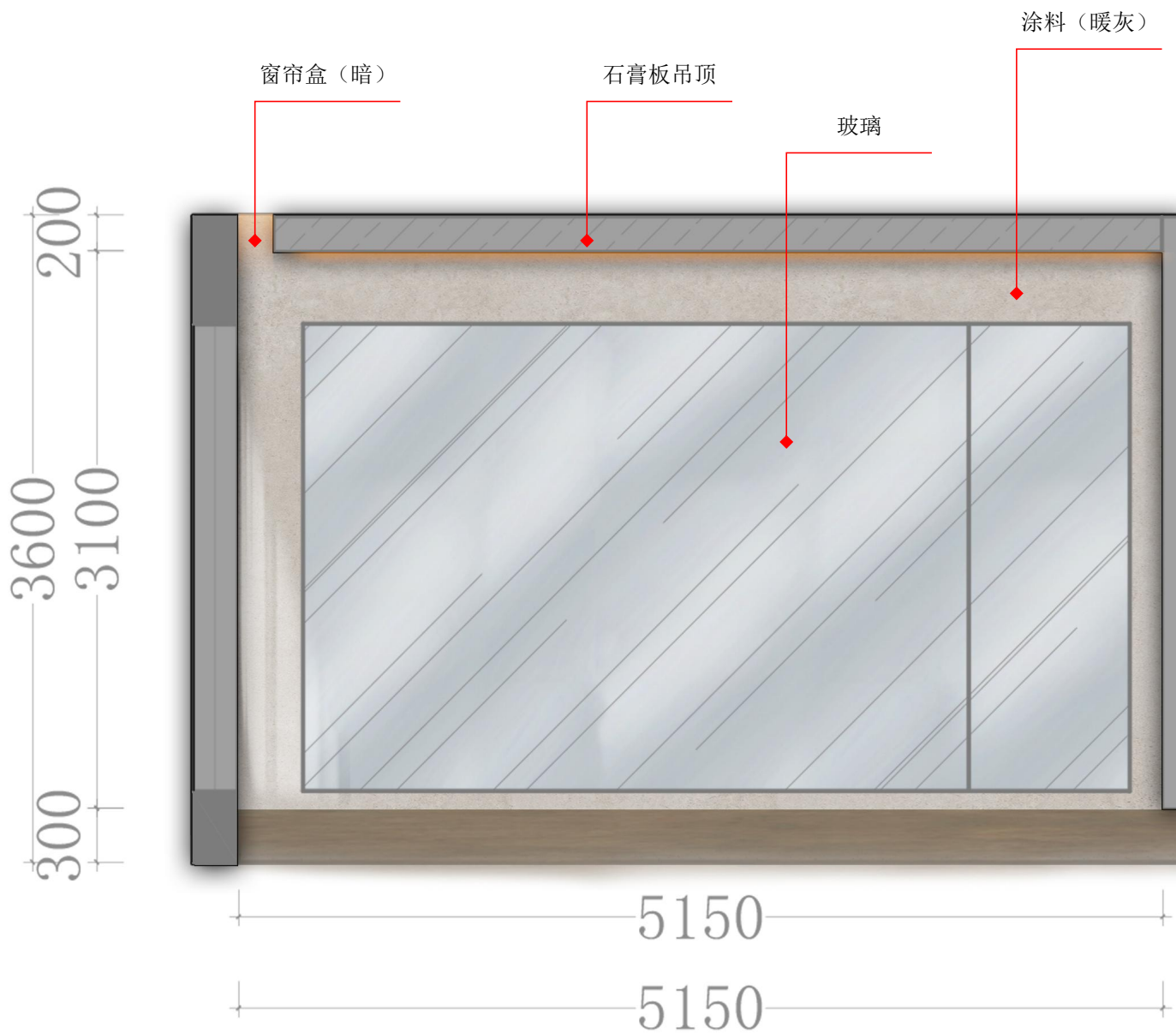

ELEVATION

F1大床房4 C立面材质图 C栋

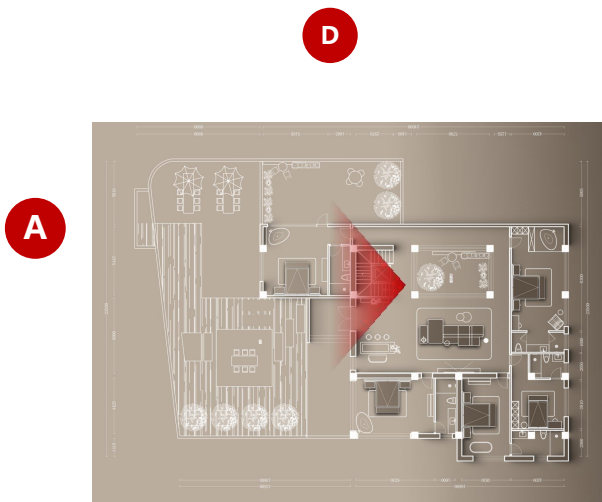

© 2023

B

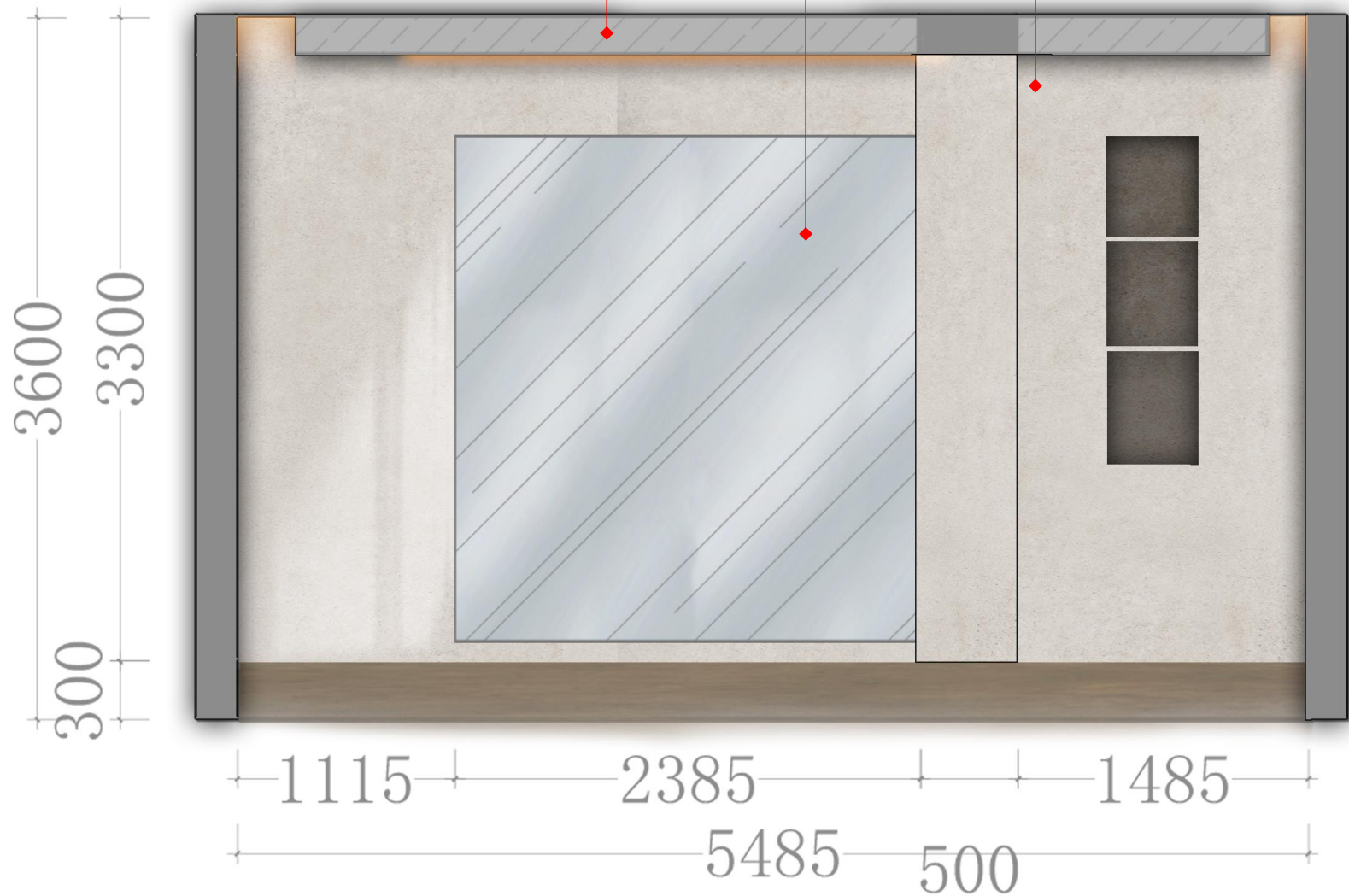

ELEVATION

F1大床房4 D立面材质图 C栋

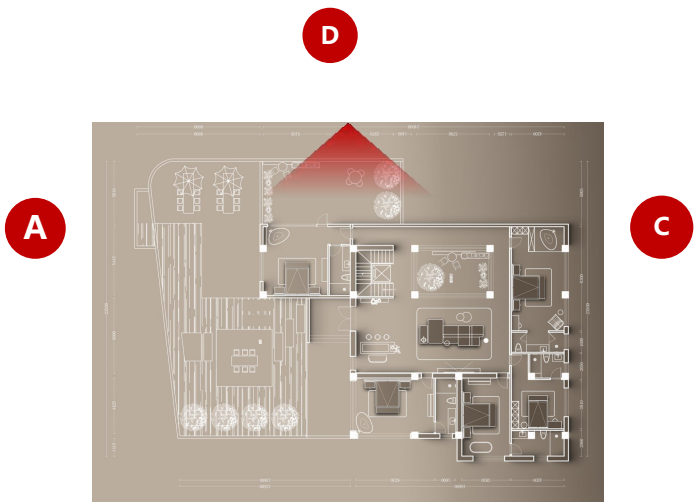

© 2023

B

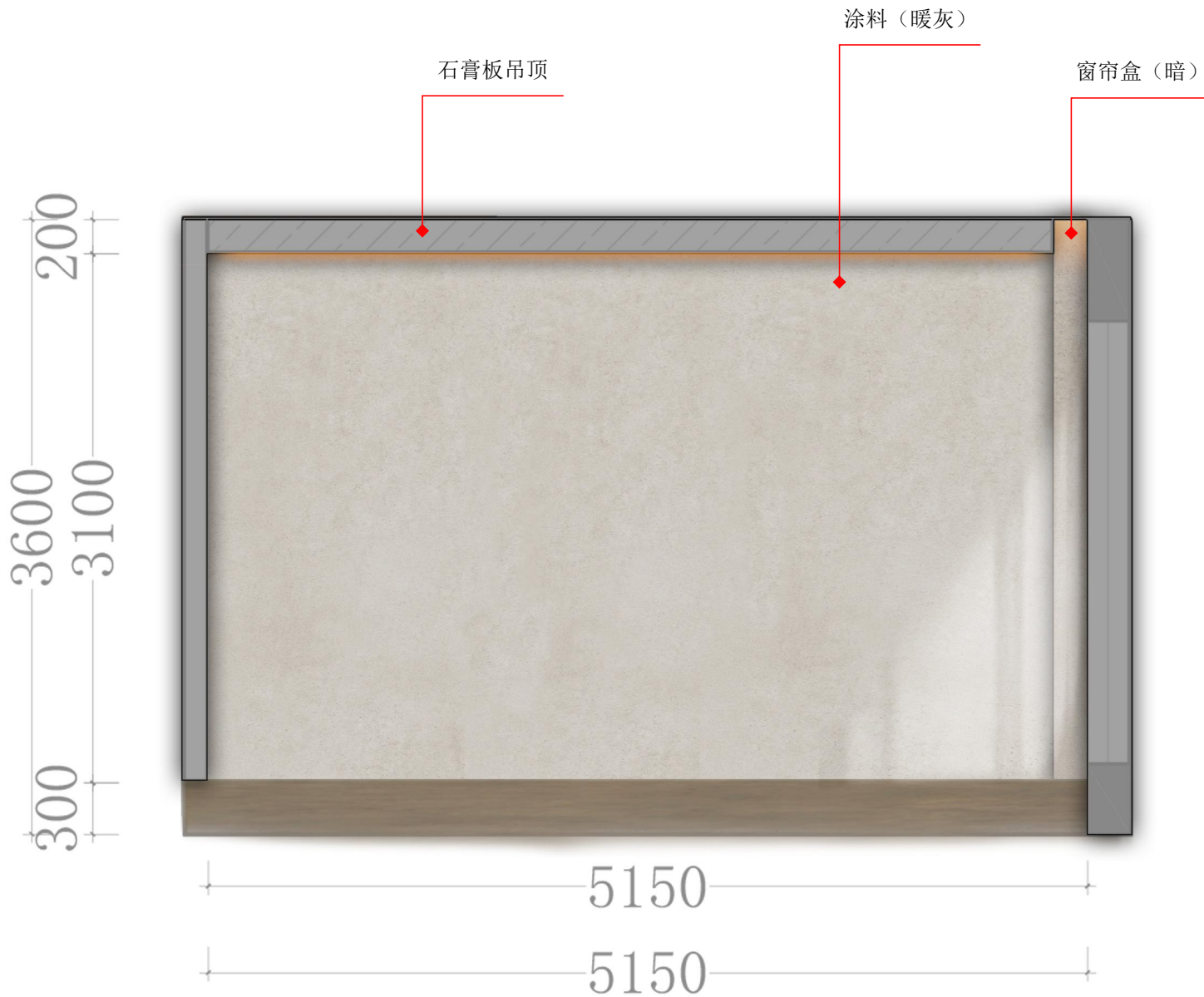

ELEVATION

F2大床房5 B立面材质图 C栋

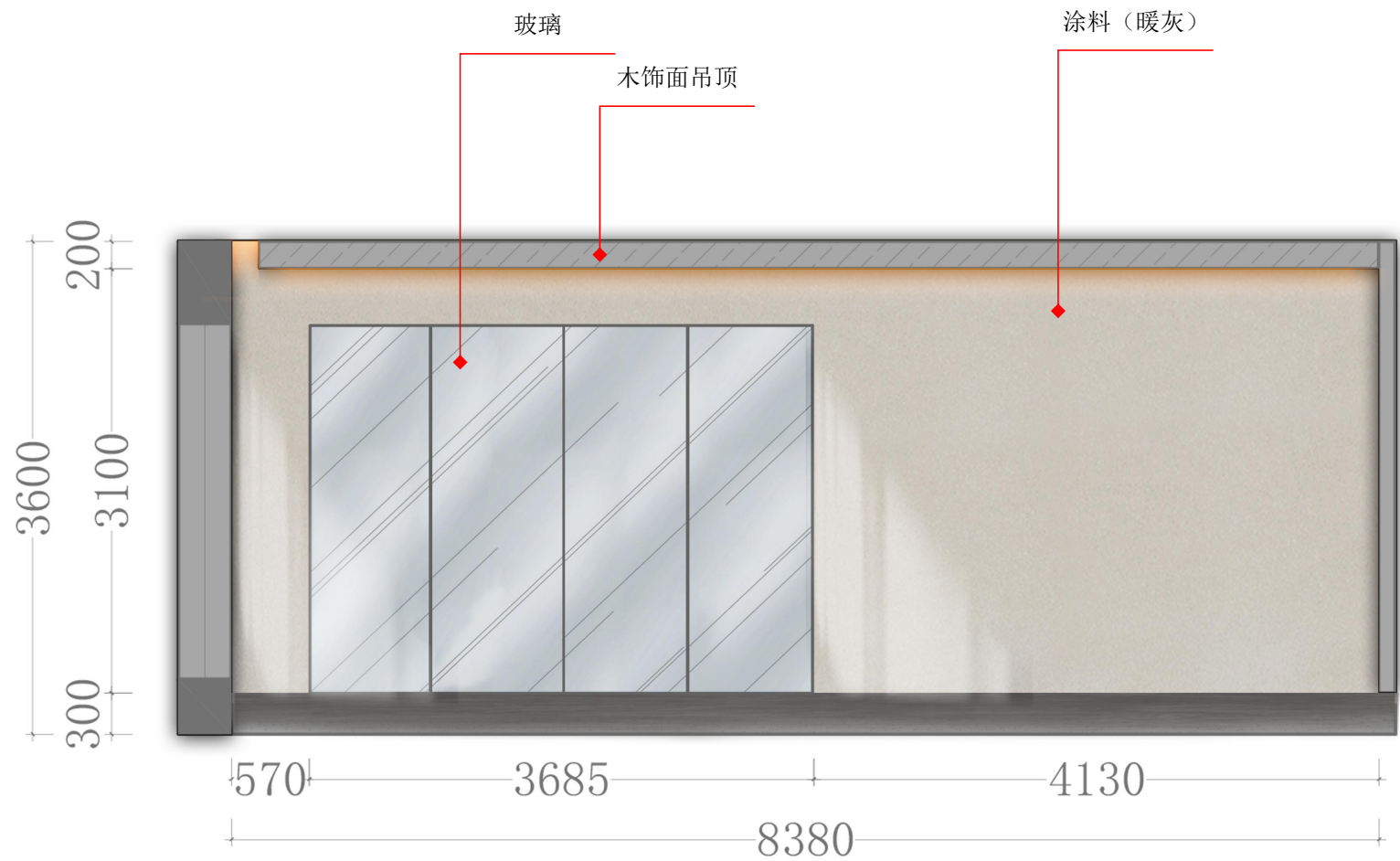
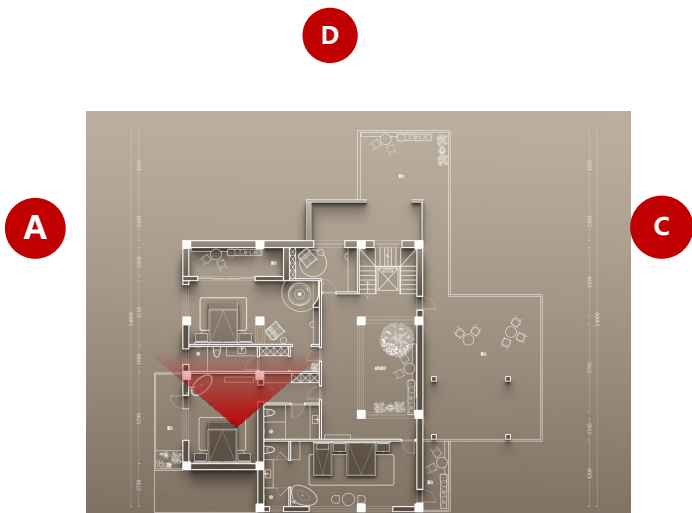

ELEVATION

F2大床房5 C立面材质图 C栋

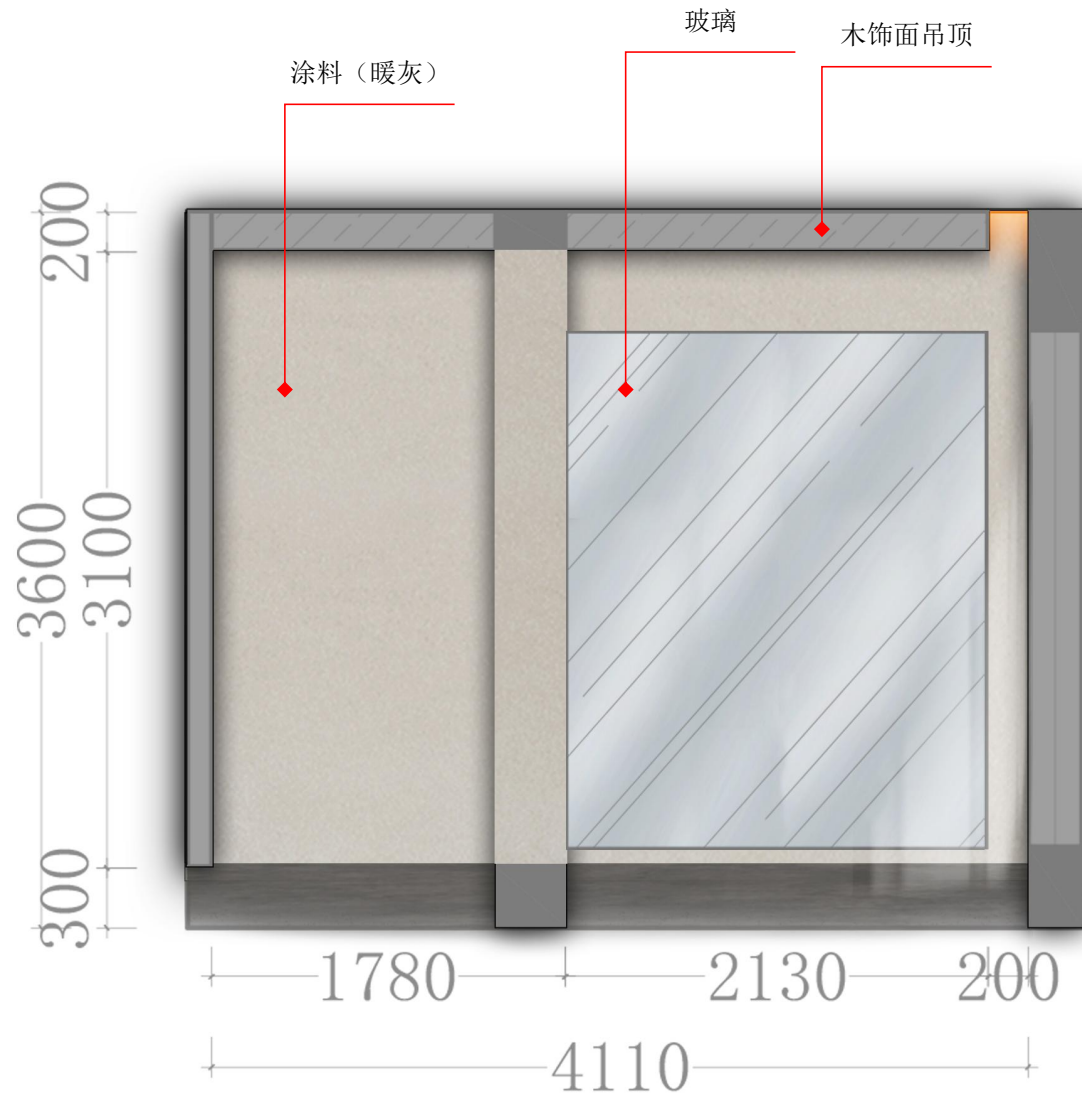
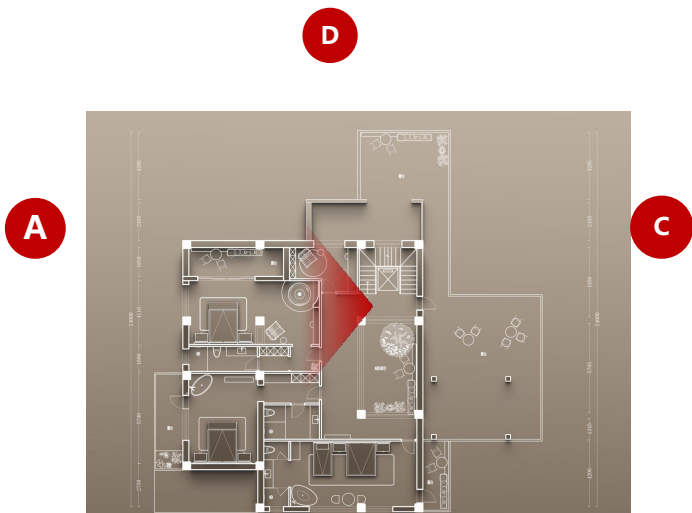

ELEVATION

F2大床房5 D立面材质图 C栋

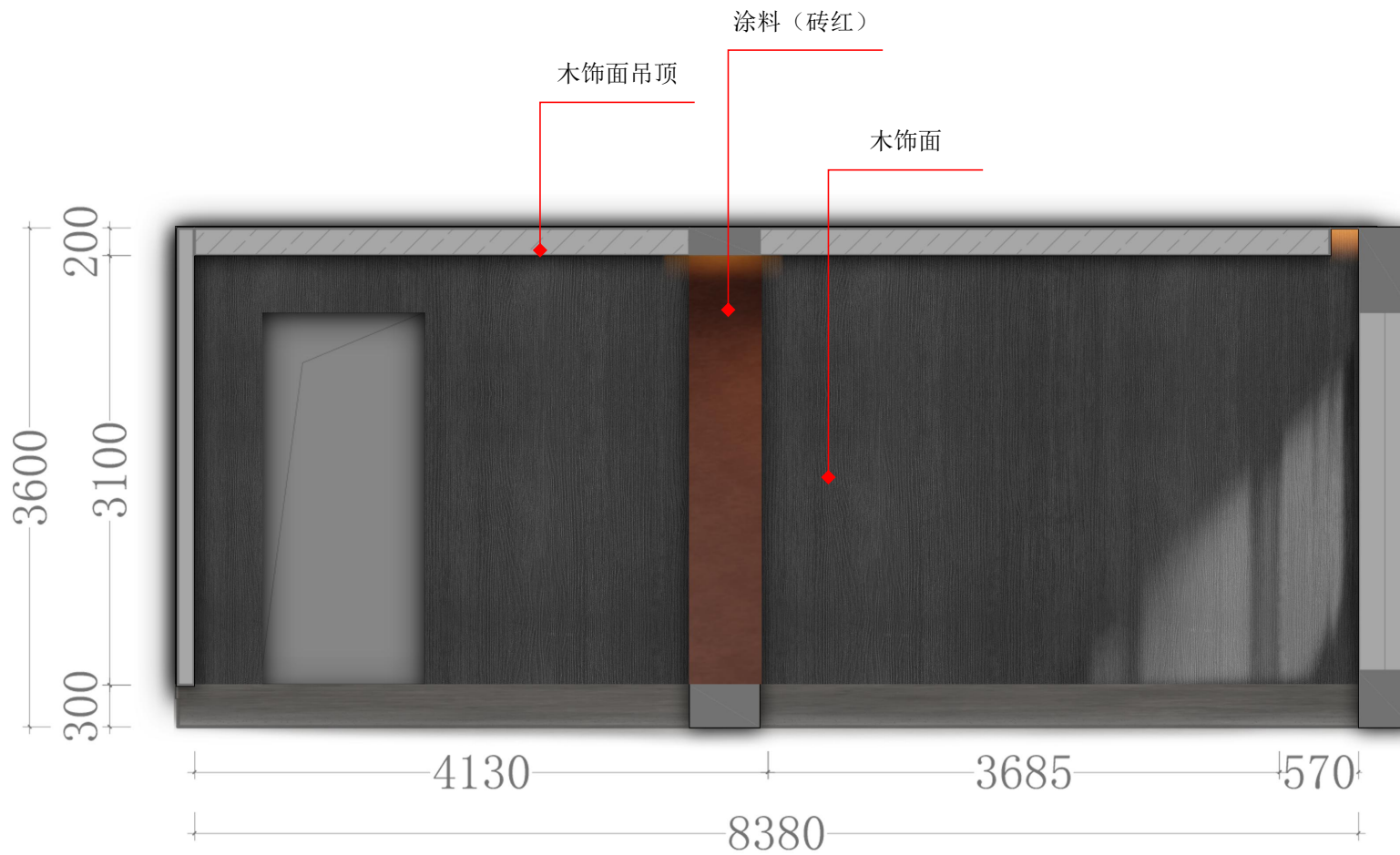
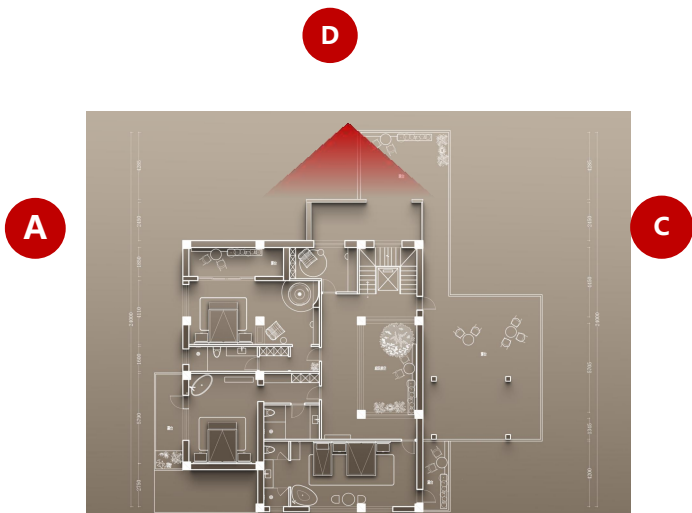

A scenic view of a mountain range with a green valley and a dark green banner. The mountains are covered in dense green forest, and the sky is blue with white clouds. A dark green banner with a white triangle on the right side is overlaid on the image.

THANK YOU!